Johann Sebastian Bach

Weihnachtsoratorium Nr.36

24

Fallt mit Dan-ken, fallt mit Lo-ben, fallt mit Dan - - - ken, fallt mit

Fallt mit Dan-ken, fallt mit Lo-ben, fallt mit Dan - - - ken, fallt mit

Fallt mit Dan-ken, fallt mit Lo-ben, fallt mit Dan - - ken,

Fallt mit Dan - - -

34

Lo - - - - ben, fallt mit Dan-ken, fallt mit Lo-ben vor des

Lo - - - - ben, fallt mit Dan-ken, fallt mit Lo-ben vor des

Fallt mit Lo - - - ben, fallt mit Dan-ken, fallt mit Lo-ben vor des

- - - ken, fallt mit Lo-ben vor des

42

Höch - sten Gna - den - thron; fallt mit Dan - ken, fallt mit Lo - ben,

Höch - sten Gna - den - thron; fallt mit Dan - ken, fallt mit Lo - ben,

Höch - sten Gna - den - thron; fallt mit Lo - ben,

Höch - sten Gna - den - thron; fallt mit Lo - ben,

Johann Sebastian Bach

Weihnachtsoratorium Nr.36

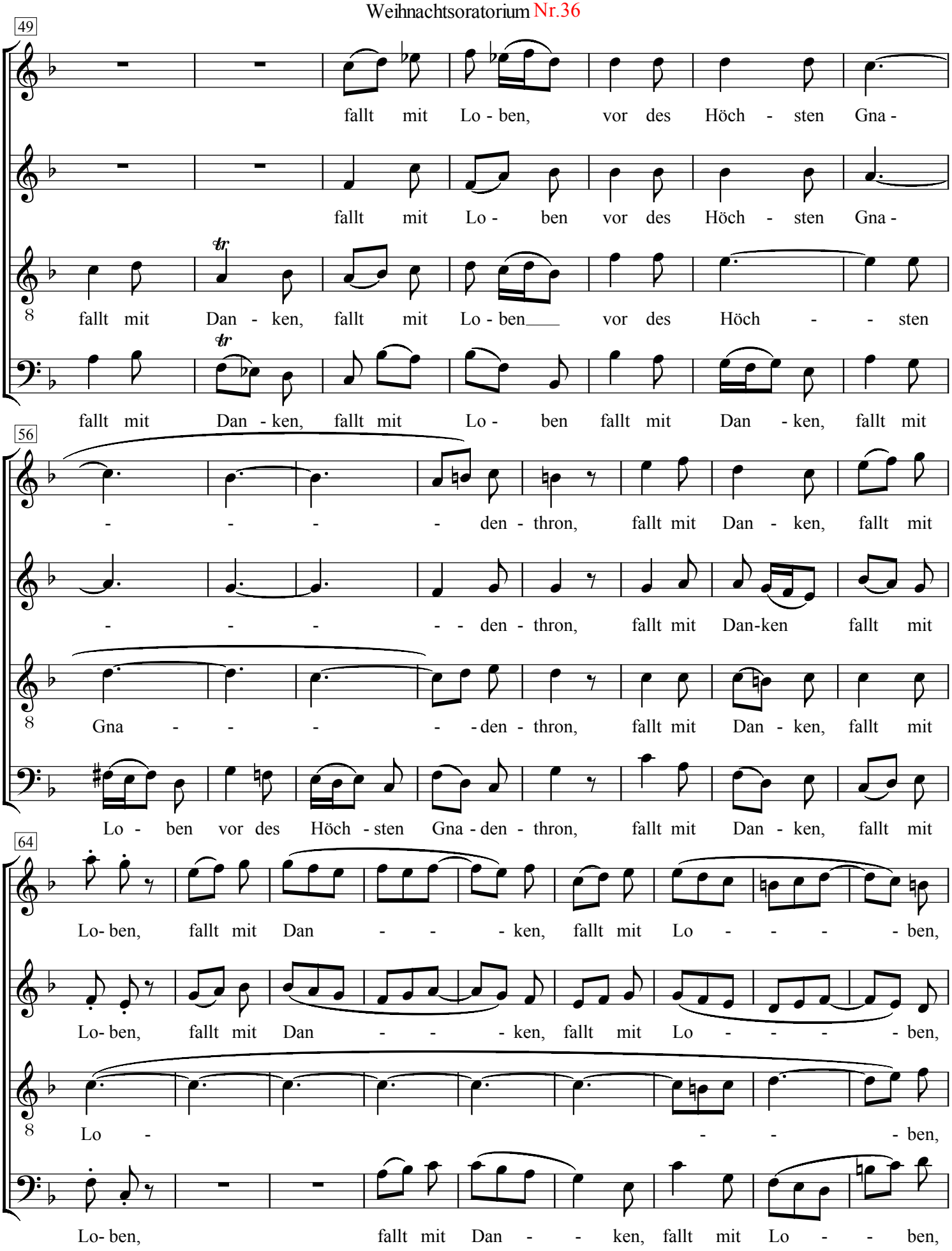

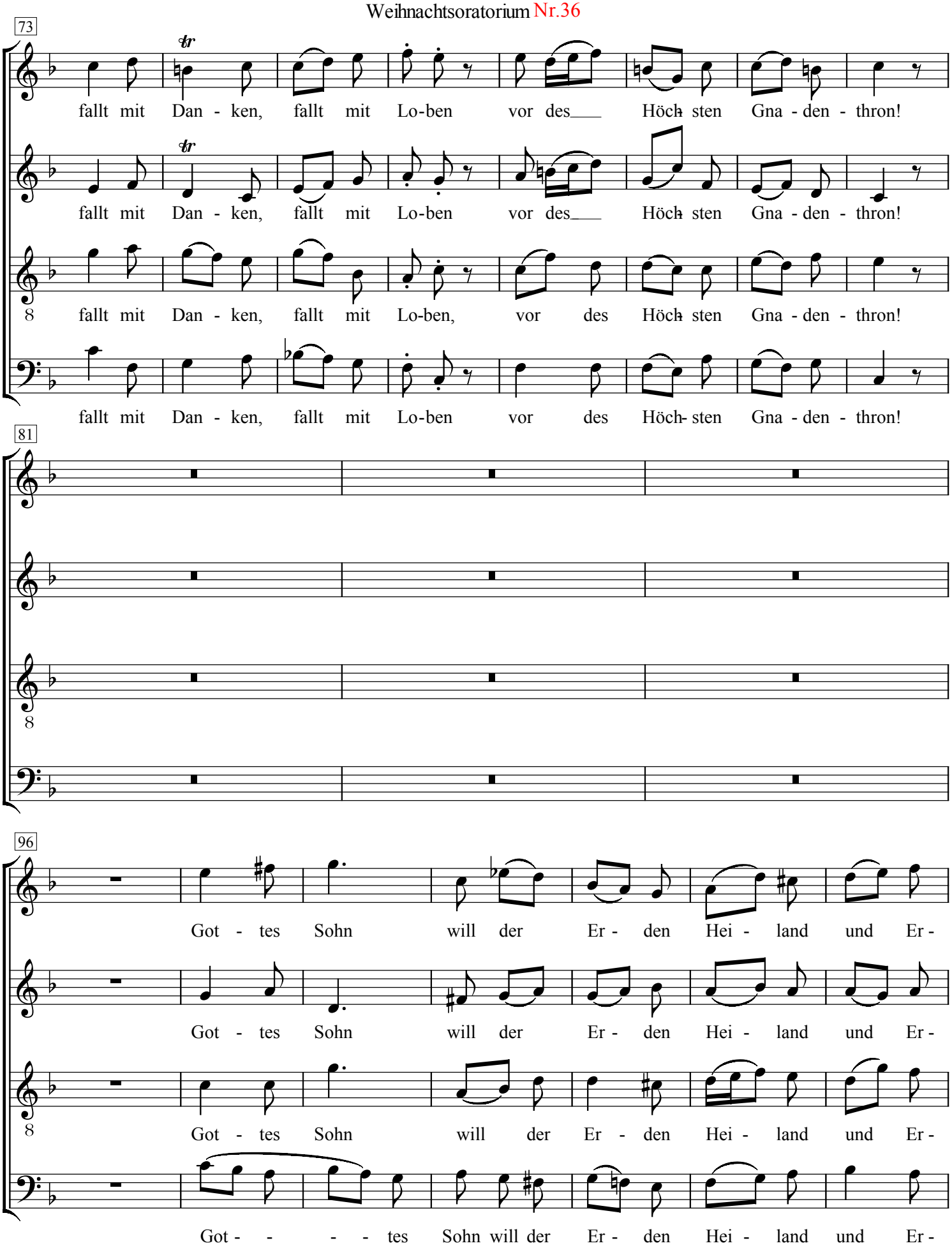
73
fallt mit Dan - ken, fallt mit Lo-ben vor des Höch- sten Gna - den - thron!
fallt mit Dan - ken, fallt mit Lo-ben vor des Höch- sten Gna - den - thron!
fallt mit Dan - ken, fallt mit Lo-ben, vor des Höch- sten Gna - den - thron!
fallt mit Dan - ken, fallt mit Lo-ben vor des Höch- sten Gna - den - thron!
81
96
Got - tes Sohn will der Er - den Hei - land und Er -
Got - tes Sohn will der Er - den Hei - land und Er -
Got - tes Sohn will der Er - den Hei - land und Er -
Got - - - - tes Sohn will der Er - den Hei - land und Er -

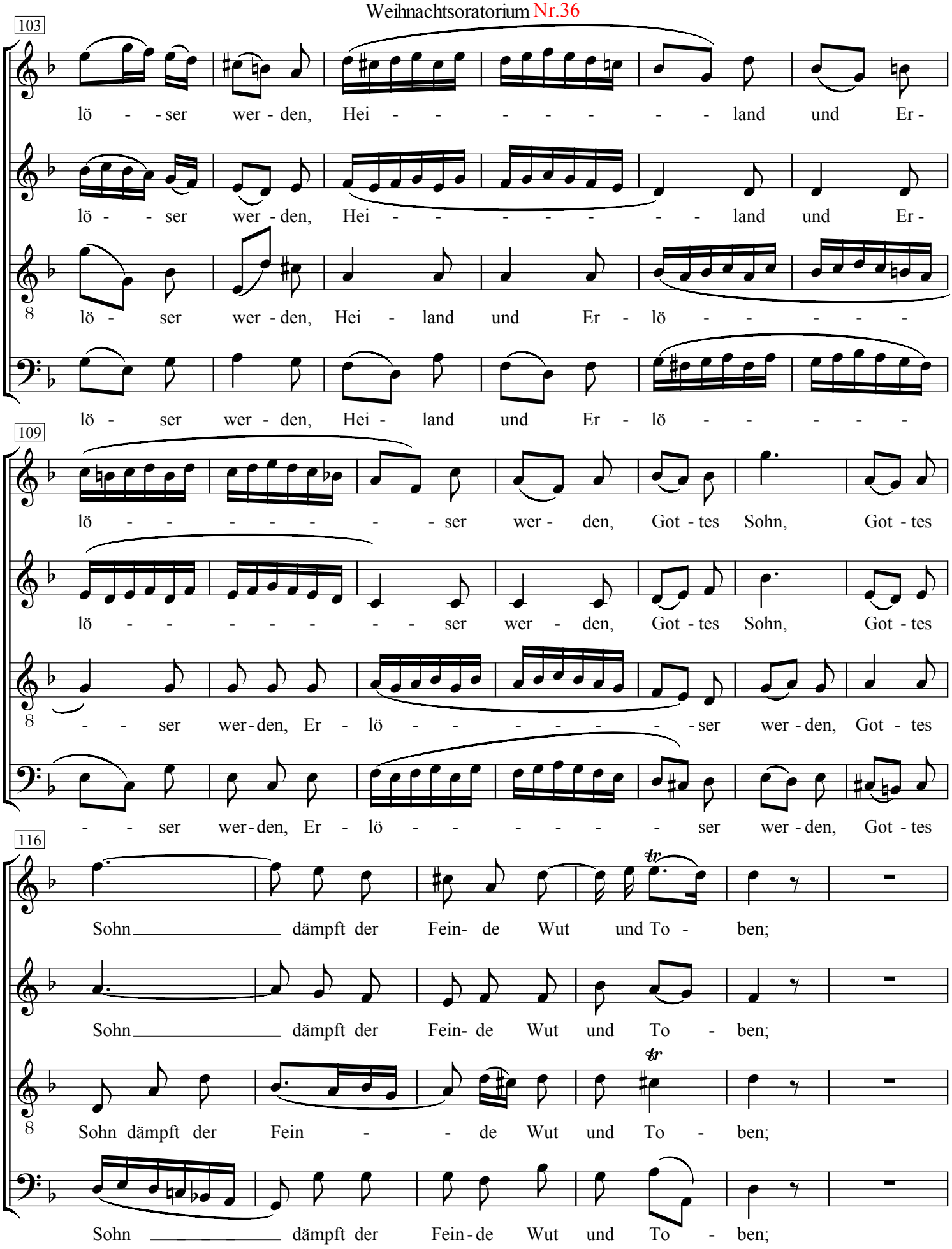
103
lö - - ser wer - den, Hei - - - - - - - land und Er -
lö - - ser wer - den, Hei - - - - - - - land und Er -
lö - ser wer - den, Hei - land und Er - lö - - - - -
lö - ser wer - den, Hei - land und Er - lö - - - - -
109
lö - - - - - - - ser wer - den, Got - tes Sohn, Got - tes
lö - - - - - - - ser wer - den, Got - tes Sohn, Got - tes
- - ser wer - den, Er - lö - - - - - - - ser wer - den, Got - tes
- - ser wer - den, Er - lö - - - - - - ser wer - den, Got - tes
116
Sohn dämpft der Fein- de Wut und To - ben;
Sohn dämpft der Fein- de Wut und To - ben;
Sohn dämpft der Fein - - de Wut und To - ben;
Sohn dämpft der Fein - de Wut und To - ben;

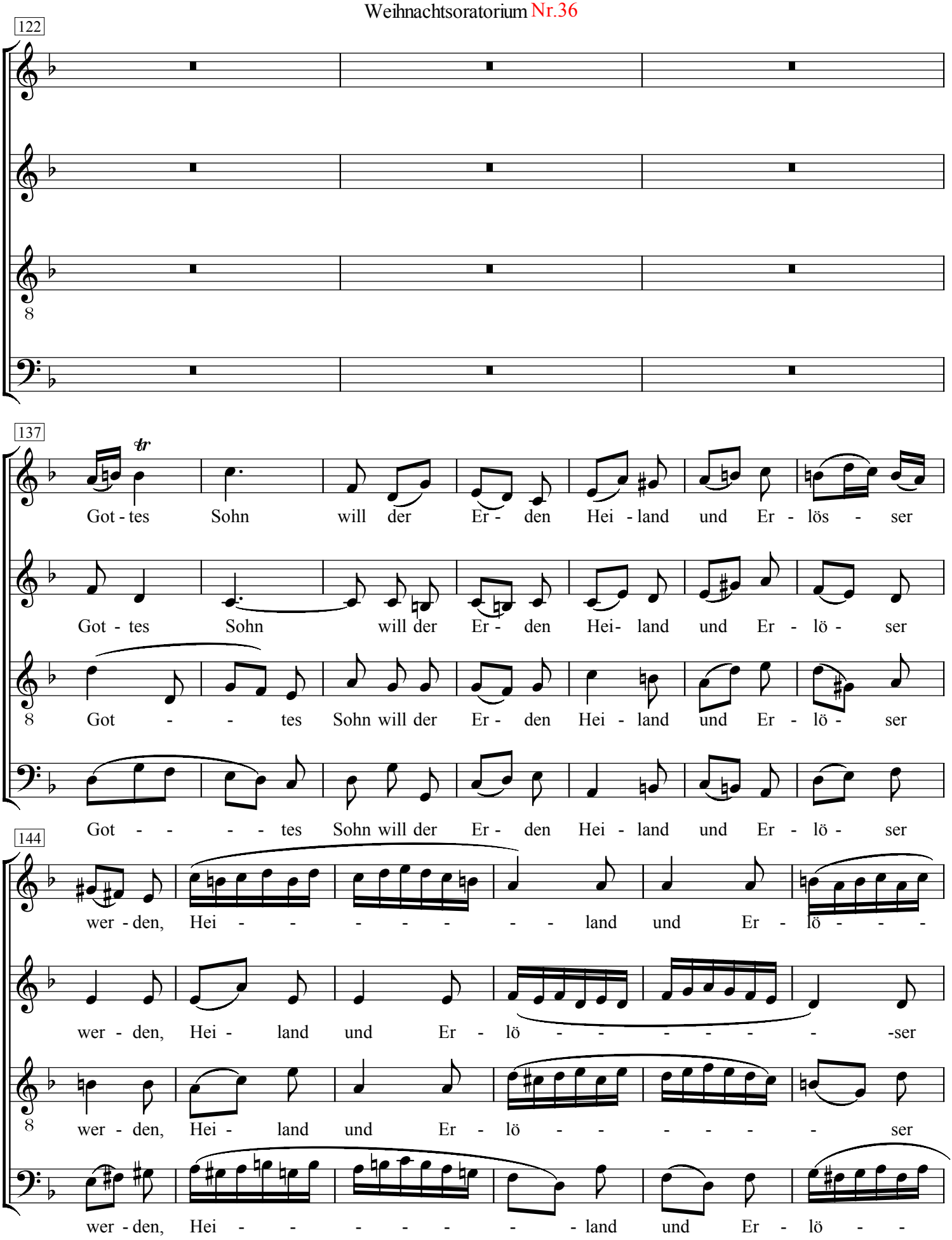
122
137
Got - tes Sohn will der Er - den Hei - land und Er - lös - ser
Got - tes Sohn will der Er - den Hei- land und Er - lö - ser
Got - - tes Sohn will der Er - den Hei - land und Er - lö - ser
Got - - - - tes Sohn will der Er - den Hei - land und Er - lö - ser
144
wer - den, Hei - - - - - - - land und Er - lö - - -
wer - den, Hei - land und Er - lö - - - - - - -ser
wer - den, Hei - land und Er - lö - - - - - ser
wer - den, Hei - - - - - - - land und Er - lö - -

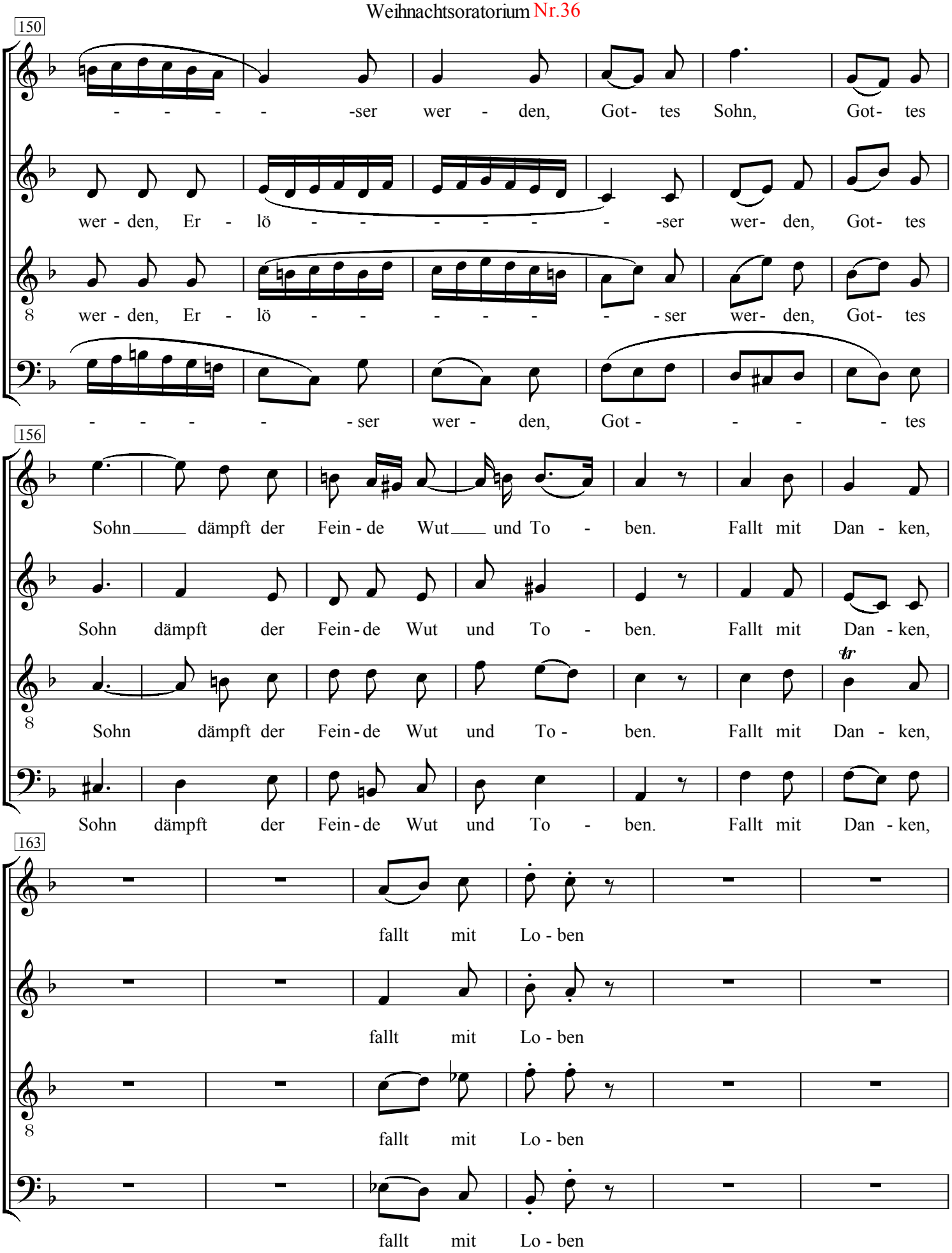
150
- - - - -ser wer - den, Got- tes Sohn, Got- tes
wer - den, Er - lö - - - - - - -ser wer- den, Got- tes
8 wer - den, Er - lö - - - - - - -ser wer- den, Got- tes
- - - - -ser wer - den, Got - - - - tes
156
Sohn dämpft der Fein - de Wut und To - ben. Fallt mit Dan - ken,
Sohn dämpft der Fein - de Wut und To - ben. Fallt mit Dan - ken,
8 Sohn dämpft der Fein - de Wut und To - ben. Fallt mit Dan - ken,
Sohn dämpft der Fein - de Wut und To - ben. Fallt mit Dan - ken,
163
fallt mit Lo - ben
fallt mit Lo - ben
8 fallt mit Lo - ben
fallt mit Lo - ben

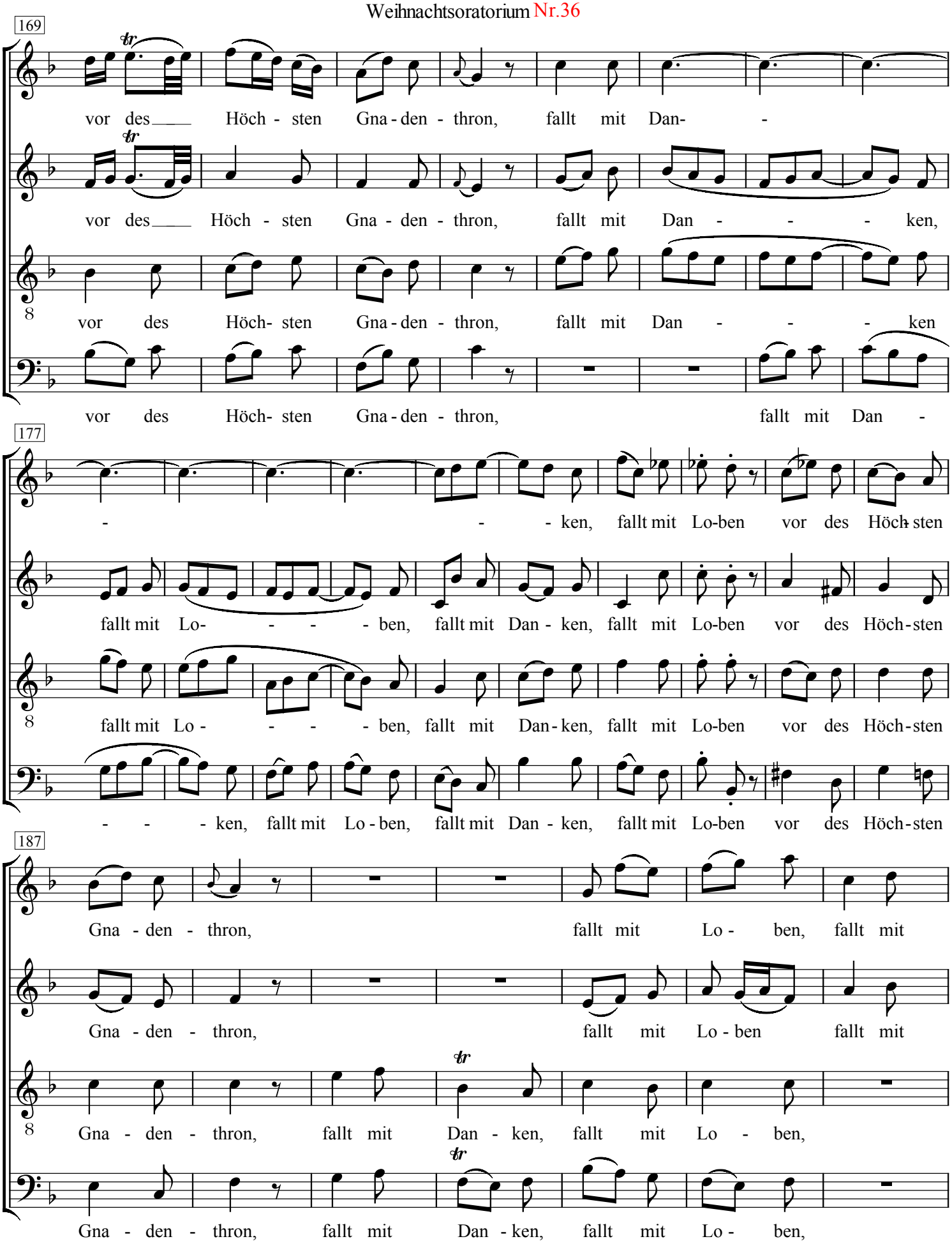
169
vor des Höch - sten Gna - den - thron, fallt mit Dan- -
vor des Höch - sten Gna - den - thron, fallt mit Dan - - - ken,
vor des Höch- sten Gna - den - thron, fallt mit Dan - - - ken
vor des Höch- sten Gna - den - thron, fallt mit Dan -
177
- - - ken, fallt mit Lo-ben vor des Höch-sten
fallt mit Lo- - - - ben, fallt mit Dan - ken, fallt mit Lo-ben vor des Höch-sten
fallt mit Lo - - - - ben, fallt mit Dan-ken, fallt mit Lo-ben vor des Höch-sten
- - - ken, fallt mit Lo - ben, fallt mit Dan - ken, fallt mit Lo-ben vor des Höch-sten
187
Gna - den - thron, fallt mit Lo - ben, fallt mit
Gna - den - thron, fallt mit Lo - ben fallt mit
Gna - den - thron, fallt mit Dan - ken, fallt mit Lo - ben,
Gna - den - thron, fallt mit Dan - ken, fallt mit Lo - ben,

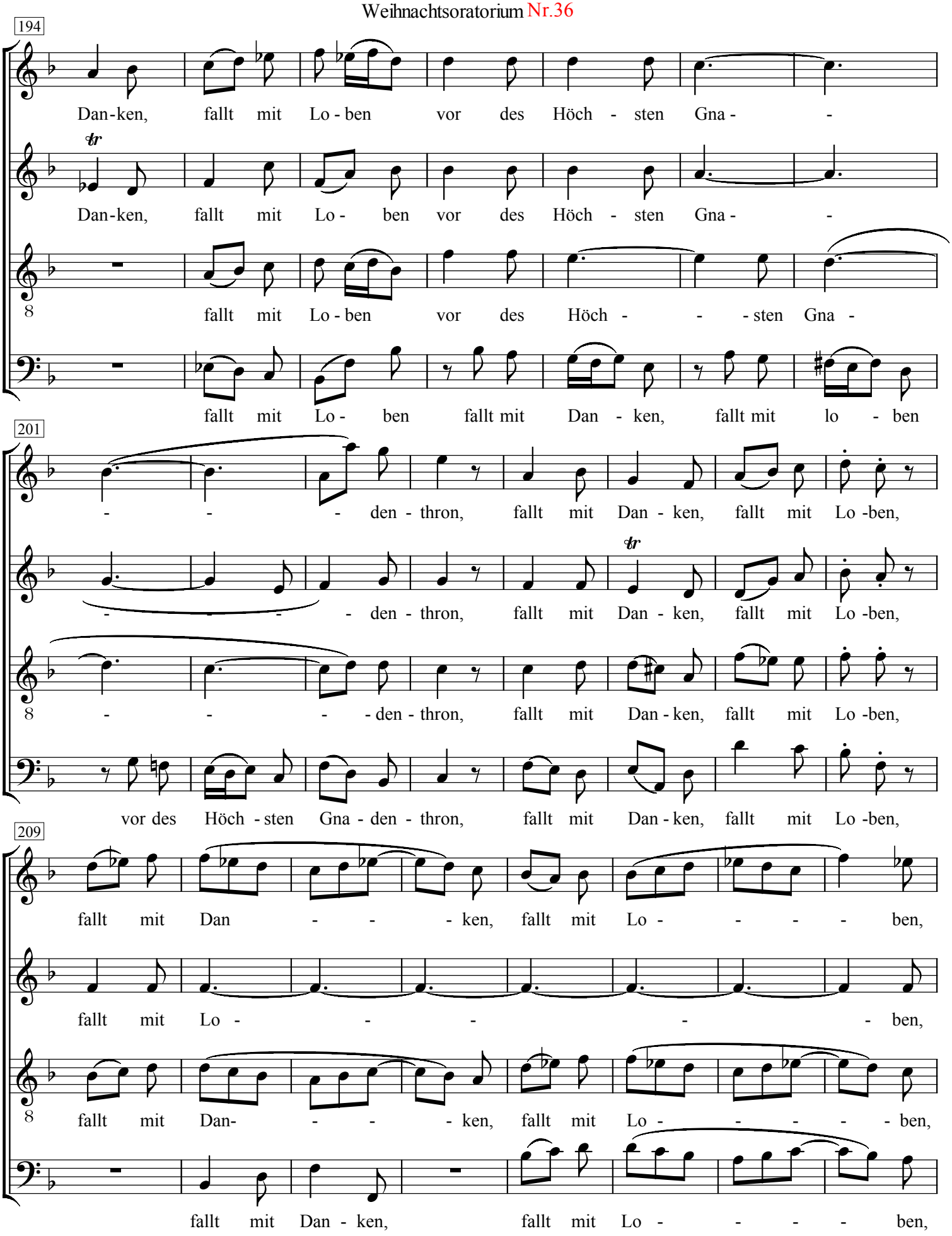
194
Dan-ken, fallt mit Lo - ben vor des Höch - sten Gna - -
Dan-ken, fallt mit Lo - ben vor des Höch - sten Gna - -
fallt mit Lo - ben vor des Höch - - - sten Gna -
fallt mit Lo - ben fallt mit Dan - ken, fallt mit lo - ben
201
- - - den - thron, fallt mit Dan - ken, fallt mit Lo -ben,
- - - - den - thron, fallt mit Dan - ken, fallt mit Lo -ben,
- - - - den - thron, fallt mit Dan - ken, fallt mit Lo -ben,
vor des Höch - sten Gna - den - thron, fallt mit Dan - ken, fallt mit Lo -ben,
209
fallt mit Dan - - - ken, fallt mit Lo - - - - - ben,
fallt mit Lo - - - - - ben,
fallt mit Dan- - - - ken, fallt mit Lo - - - - - ben,
fallt mit Dan - ken, fallt mit Lo - - - - ben,

Johann Sebastian Bach
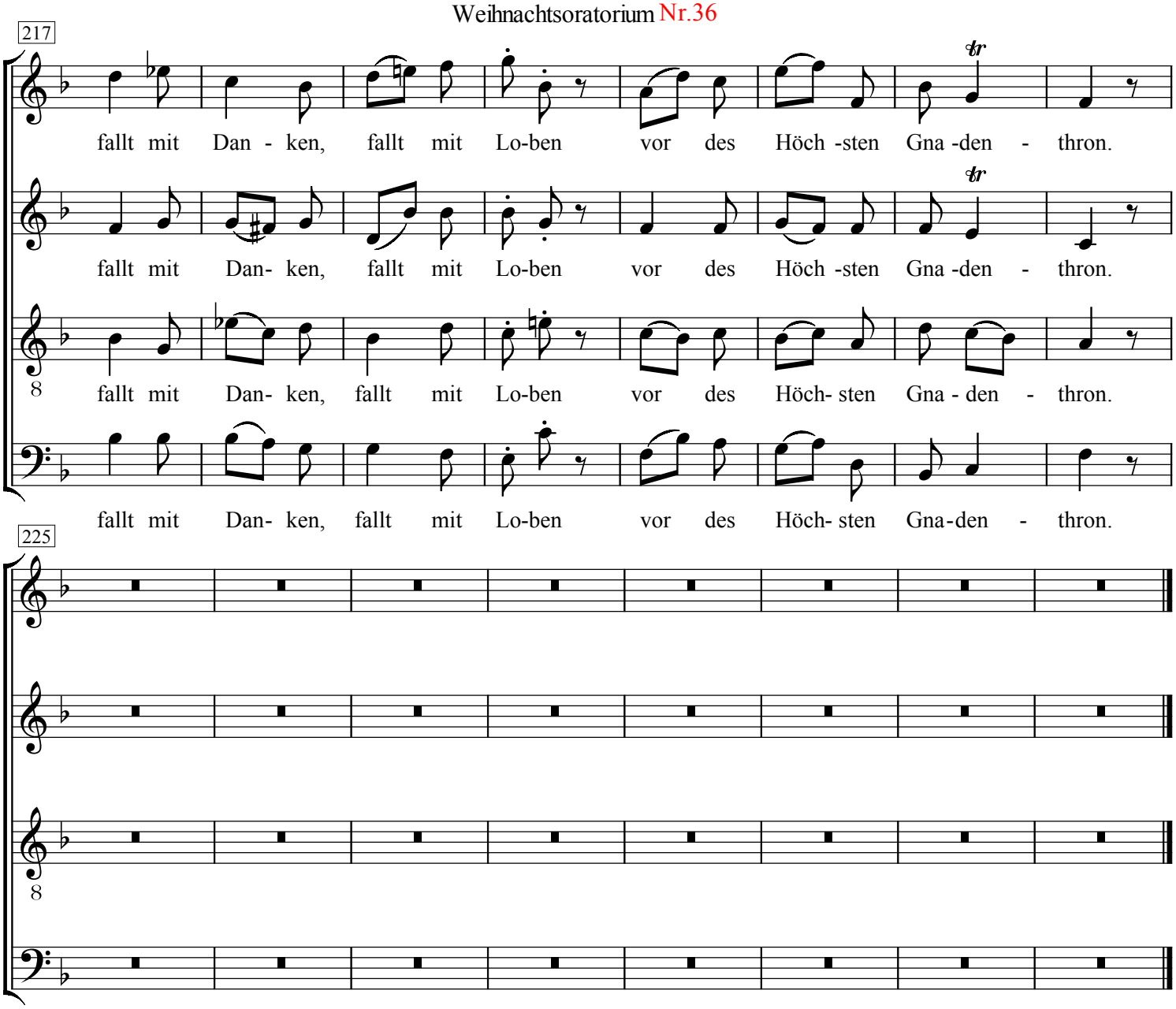
Weihnachtsoratorium Nr.36