

Laudate Dominum (Ps. 147) a 15

Leonhard Lechner 1553-1606

a 3 cori

Coro 1

Lau - - da - te Do - mi - num quo - ni - am bo -

Lau - - - da - te Do - - - mi - num quo - ni - am bo -

Lau - - - da - te Do - - - mi - num quo - ni - am bo -

Lau - - - da - te Do - mi - num quo - ni -

Lau - - - da - te Do - mi - num quo - ni - am

nus est psal - mus De - o no - stro sit iu - cun - da de - co - ra -

nus est psal - - - mus De - o no - stro sit iu - cun - da de - co - ra -

nus est psal - mus De - o no - stro sit iu - cun - da de - co - ra -

am bo - nus est psal - mus De - - - o no - stro de - co - ra -

bo - nus est psal - mus De - o no - stro de - co - ra -

Laudate Dominum (Ps. 147) a 15

Leonhard Lechner 1553-1606

12

que lau - da - ti - o.

que lau - da - ti - o.

que lau - da - ti - o.

que lau - da - ti - o.

que lau - da - ti - o.

12

Ae - di - fi - cans Je - ru - sa -

Ae - di - fi - cans Je - ru - sa - lem Do - mi - nus Do -

Ae - di - fi - cans Je - ru - sa - lem

Ae - di - fi - cans Je - ru - sa - lem Je - ru - sa - lem Do -

Ae - di - fi - cans Je - ru - sa - lem Do - mi -

12

12

12

Laudate Dominum (Ps. 147) a 15

Leonhard Lechner 1553-1606

17

17

lem Do - mi - nus di - sper - si - o - nes Is - ra - el con - gre - ga - bit,  
 mi - nus di - sper - si - o - nes Is - ra - el con - gre -  
 Do - mi - nus di - sper - si - o - nes di - sper - si - o - nes Is - ra - el con - gre -  
 mi - nus di - sper - si - o - nes di - sper - si - o - nes Is - ra - el con -  
 nus di - sper - si - o - nes Is - ra - el con - gre - ga -

17

17

Laudate Dominum (Ps. 147) a 15

Leonhard Lechner 1553-1606

22

22

qui sa - nat

ga - bit, qui sa - nat

gre - ga - bit, qui sa - nat

bit, qui sa - nat

22

qui sa - nat, qui sa - nat con - tri - tos cor - de et al - li - gat

qui sa - nat, qui sa - nat con - tri - tos cor - de et al - li - gat

qui sa - nat, qui sa - nat con - tri - tos cor - de et al - li - gat

qui sa - nat, qui sa - nat con - tri - tos cor - de et al - li - gat

22 qui sa - nat, qui sa - nat con - tri - tos cor - de et al - li - gat

Laudate Dominum (Ps. 147) a 15

Leonhard Lechner 1553-1606

28

Qui nu - me - rat mul - ti - tu - di -

Qui nu - me - rat mul - ti -

Qui nu - me - rat mul - ti - tu - di -

Qui nu - me - rat mul - ti -

Qui nu - me - rat mul - ti -

28

Qui nu - me - rat mul - ti -

Qui nu - me - rat mul - - - ti - tu -

Qui nu - me - rat mul - ti - tu - di -

Qui nu - me - rat mul - ti -

Qui nu - me - rat mul - ti - tu - di -

28

con - tri - ti - o - nes e - o - rum. Qui nu - me - rat mul - ti - tu -

con - tri - ti - o - nes e - o - - rum. Qui nu - me - rat mul - ti -

con - tri - ti - o - nes e - o - rum. Qui nu - me - rat mul - ti - tu - di -

con - tri - ti - o - nes e - o - rum. Qui nu - me - rat mul - ti - tu -

28 con - tri - ti - o - nes e - o - rum. Qui nu - me - rat mul - ti -

Laudate Dominum (Ps. 147) a 15

Leonhard Lechner 1553-1606

32

nem stel - - - la - rum et o - mni -  
 tu - di - nem stel - la - - - - rum et o - mni -  
 nem stel - - - - la - rum et o - mni-bus e - is  
 tu - di-nem stel - la - rum mul - ti - tu - di - nem stel - la - rum  
 tu - di - nem stel - la - rum stel - la - rum et o - mni -

32

tu - di - nem stel - la - - - - - rum stel - la - rum  
 di - nem stel - la - - - - - rum  
 nem stel - - la - rum stel - la - rum stel - la - rum  
 tu - di - nem stel - la - - - - - rum stel - la - rum  
 nem stel - - - - - la - - - - - rum stel - la - rum

32

di - nem stel - la - - - - - rum et  
 tu - di - nem stel - la - - - - - rum et o - mni-bus  
 nem stel - la - rum stel - la - rum et o -  
 di - nem stel - la - rum stel - la - - - - - rum et  
 32 tu - di - nem stel - - - - - la - - - - - rum et

Laudate Dominum (Ps. 147) a 15

Leonhard Lechner 1553-1606

36

bus e - is no - - - mi - na vo -  
 bus e - is no - mi - na vo - cat. no - mi - na  
 no - mi - na vo - cat, no - mi - na vo - cat,  
 et o - mni - bus e - is no - mi - na vo - - - cat,  
 bus e - is no - - - mi - na vo - - - -

36

et o - mni - bus e - is no - - - mi - na vo - cat  
 et o - mni - bus e - is no - - - mi - na vo - cat  
 et o - mni - bus e - is no - mi - na vo -  
 et o - mni - bus e - is no - - - mi - na vo -  
 et o - mni - bus e - is no - mi - na vo -

36

o - mni - bus e - is no - mi - na vo - - - cat, no -  
 et o - mni - bus e - is no - mi - na vo - cat, no -  
 mni - bus e - is no - mi - na vo - cat, no - mi - na vo -  
 o - mni - bus e - is no - mi - na no - mi - na  
 o - mni - bus e - is no - - - mi - na vo -

36

o - mni - bus e - is no - - - mi - na vo -

Laudate Dominum (Ps. 147) a 15

Leonhard Lechner 1553-1606

40

cat. Ma - gnus Do - mi - nus no - ster

vo - cat. Ma - gnus Do - mi - nus no - ster

vo - cat. Ma - gnus Do - mi - nus no - ster

vo - cat. Ma - gnus Do - mi - nus no - ster

cat. Ma - gnus Do - mi - nus no - ster

40

vo - - - cat. Ma - gnus Do - mi - nus no - ster

vo - - - - cat. Ma - gnus Do - mi - nus no - ster

cat vo - cat. Ma - gnus Do - mi - nus no - ster

cat. Ma - gnus Do - mi - nus no - ster

cat vo - cat. Ma - gnus Do - mi - nus no - ster

40

mi - na vo - cat. et

mi - na vo - cat. et

cat, vo - cat. et

vo - - - - cat.

40 cat. et



Laudate Dominum (Ps. 147) a 15

Leonhard Lechner 1553-1606

46

et sa - pi - en - ti - ae e - ius non est nu - me - rus.

et sa - pi - en - ti - ae e - ius non est nu - me - rus.

et sa - pi - en - ti - ae e - - - ius non est nu - me - rus.

et sa - pi - en - ti - ae e - ius non est nu - me - rus.

et sa - pi - en - ti - ae e - - - ius non est nu - me - rus.

46

Sus -

Sus -

46

ma - gna vir - tus e - ius,

ma - gna vir - tus e - ius,

ma - gna vir - tus e - ius,

et ma - gna vir - tus e - - - ius,

46ma - gna vir - tus e - ius,

Laudate Dominum (Ps. 147) a 15

Leonhard Lechner 1553-1606

52

52

ci - pi - ens man - sue - - - tos Do - - - mi - nus

ci - pi - ens man - sue - - - tos Do - mi - nus

Sus - ci - pi - ens man - sue - tos Do - mi - nus

Sus - ci - pi - ens man - sue - tos Do - - - mi - nus

Sus - ci - pi - ens man - sue - - - tos Do - mi - nus

52

hu - mi - li - ans hu - mi - li - ans au -

hu - - mi - li - ans

hu - mi - li - ans hu - mi - li -

hu - mi - li - ans au -

52

hu - mi - li - ans au -

Laudate Dominum (Ps. 147) a 15

Leonhard Lechner 1553-1606

58

Prae - ci - ni - te  
Prae - ci - ni - te  
Prae - ci - ni - te  
Prae - ci - ni - te  
Prae - ci - ni - te

58

58

tem pec - ca - to - res us - que ad ter - ram.  
au - tem pec - ca - to - res us - que ad ter - ram.  
ans au - tem pec - ca - to - res us - que ad ter - ram.  
tem pec - ca - to - res us - que ad ter - ram.  
58em pec - ca - to - res us - que ad ter - ram.

Laudate Dominum (Ps. 147) a 15

Leonhard Lechner 1553-1606

63

Do - mi - no in con - fes - si - o - ne, psal - li - te

Do - mi - no in con - fes - si - o - ne, psal - li - te

Do - mi - no in con - fes - si - o - ne, psal - li - te

Do - mi - no in con - fes - si - o - ne, psal - li - te

Do - mi - no in con - fes - si - o - ne, psal - li - te

63

in con - fes - si - o - ne

in con - fes - si - o - ne

in con - fes - si - o - ne

in con - fes - si - o - ne

in con - fes - si - o - ne

63

Prae - ci - ni - te Do - mi - no in con - fes - si - o - - - - ne

Prae - ci - ni - te Do - mi - no in con - fes - si - o - - - - ne

Prae - ci - ni - te Do - mi - no in con - fes - si - o - ne con - fes - si - o - ne

Prae - ci - ni - te Do - mi - no in con - fes - si - o - ne

63 Prae - ci - ni - te Do - mi - no in con - fes - si - o - ne

Laudate Dominum (Ps. 147) a 15

Leonhard Lechner 1553-1606

68  
De - o no - stro in cy - - - tha - ra,  
De - - o no - stro in cy - tha - ra,  
De - o no - stro in cy - tha - ra,  
De - o no - stro in cy - tha - ra,  
De - - o no - stro in cy - tha - ra,

68  
qui o - pe - rit coe - lum nu - bi - bus  
qui o - pe - rit coe - lum nu - bi - bus  
qui o - pe - rit coe - lum nu - bi - bus  
qui o - pe - rit coe - lum nu - bi - bus  
qui o - pe - rit coe - lum nu - bi - bus

68  
et  
et  
et  
et  
et

68  
et

Laudate Dominum (Ps. 147) a 15

Leonhard Lechner 1553-1606

73

qui pro - du - cit in mon - ti - bus foe - num et her - bam

qui pro - du - cit in mon - ti - bus foe - num et her - bam

qui pro - du - cit in mon - ti - bus foe - num et her - bam

qui pro - du - cit in mon - ti - bus foe - num et her - bam

qui pro - du - cit in mon - ti - bus foe - num et her - bam

73

73

pa - rat ter - rae plu - vi - am;

pa - rat ter - rae plu - vi - am;

pa - rat ter - rae plu - vi - am;

pa - rat ter - rae plu - vi - am;

73 pa - rat ter - rae plu - vi - am;

Laudate Dominum (Ps. 147) a 15

Leonhard Lechner 1553-1606

78

et  
et  
et  
et  
et

78

ser - vi - tu - ti ho - mi - num,  
ser - vi - tu - ti ho - mi - num,  
ser - vi - tu - ti ho - mi - num,  
ser - vi - tu - ti ho - mi - num,  
ser - vi - tu - ti ho - mi - num,

78

qui dat iu - men - tis e - scam i - pso - - - rum,  
qui dat iu - men - tis e - scam i - pso - - - rum,  
qui dat iu - men - tis e - scam e - scam i - pso - rum,  
qui dat iu - men - tis e - - scam i - - - pso - rum,  
qui dat iu - men - tis e - scam i - pso - - - rum,

78

qui dat iu - men - tis e - scam i - pso - - - rum,  
qui dat iu - men - tis e - scam i - pso - - - rum,

Laudate Dominum (Ps. 147) a 15

Leonhard Lechner 1553-1606

84

pul - lis cor - vo - rum in - vo - can - ti - bus e - - - - um.

pul - lis cor - vo - rum in - - - - vo - can - ti - bus e - um.

pul - lis cor - vo - rum in - - - - vo - can - ti - bus e - - - - um.

pul - lis cor - vo - rum in - vo - can - ti - bus e - um. e - um.

pul - lis cor - vo - rum in - vo - can - ti - bus e - um.

84

84

Non in for - ti - tu - di -

Non in for - ti - tu - di -

Non in for - ti - tu - di -

Non in for - ti - tu - di -

Non in for - ti - tu - di -

84

Non in for - ti - tu - di -



Laudate Dominum (Ps. 147) a 15

Leonhard Lechner 1553-1606

89

89

ne e - qui vo-lun - ta - tem ha - be - bit, ne - que in ti - bi - is vi - ri be -

ne e - qui vo-lun - ta - tem ha - be - bit, ne - que in ti - bi - is vi - ri

ne e - qui vo-lun - ta - tem ha - be - bit, ne - que in ti - bi - is vi - ri be -

ne e - qui vo-lun - ta - tem ha - be - bit, ne - que in ti - bi - is vi - ri be -

89 ne e - qui vo-lun - ta - tem ha - be - bit, ne - que in ti - bi - is vi - ri be -

Laudate Dominum (Ps. 147) a 15

Leonhard Lechner 1553-1606

93

Be - ne - pla - ci - dum

Be - ne - pla - ci - dum

Be - ne - pla - ci - dum

Be - ne - pla - ci - dum

Be - ne - pla - ci - dum

93

Be - ne - pla - ci - tum est Do - mi - no

Be - ne - pla - ci - tum est Do - mi - no

Be - ne - pla - ci - tum est Do - mi - no

Be - ne - pla - ci - tum est Do - mi - no

Be - ne - pla - ci - tum est Do - mi - no

93

ne - pla - ci - tum e - rit e - i.

be - ne - pla - ci - tum e - rit e - i.

ne - pla - ci - tum e - rit e - i.

ne - pla - ci - tum e - rit e - i.

93 ne - pla - ci - tum e - rit e - i.

Laudate Dominum (Ps. 147) a 15

Leonhard Lechner 1553-1606

98

est Do-mi-no su - per ti - men - tes e - - - um,  
est Do - mi-no su - per ti - men - tes e - - - um,  
est Do - mi-no su - per ti-men - tes e - um,  
est Do-mi-no su - per ti-men - - - - tes e - um,  
est Do-mi-no su - per ti - men - tes e - - - um,

98

et  
et  
et  
et  
et

98

et in e - is qui spe-rant  
et in e - is qui spe-rant  
et in e - is qui spe-rant  
et in e - is qui spe-rant  
et in e - is qui spe-rant

98

et in e - is qui spe-rant  
et in e - is qui spe-rant

Laudate Dominum (Ps. 147) a 15

Leonhard Lechner 1553-1606

104

su - per mi - se - ri - cor - di - a, mi - se - - - ri -  
 su - per mi - se - - - - ri - cor - di - a, su - per mi -  
 su - per mi - se - ri - cor - di - a, su - per mi -  
 su - per mi - se - ri - cor - - - - di - a, su -  
 su - per mi - se - ri - cor - di - a, su - per mi - se - ri - cor -

104

in e - is qui spe - rant su - per mi - se - ri - cor - di - a e - ius  
 in e - is qui spe - rant su - per mi - se - ri - cor - di - a e - ius su - per  
 in e - is qui spe - rant su - per mi - se - ri - cor - - - di - a su - per mi -  
 in e - is qui spe - rant su - per mi - se - ri - cor - di - a su - per  
 in e - is qui spe - rant su - per mi - se - ri - cor - di - a

104

su - per mi - se - ri - cor - di - a su -  
 su - per mi - se - ri - cor - di - a  
 su - per mi - se - ri - cor - di -  
 su - per mi - se - ri - cor - di - a  
 su - - - per mi - se - - - ri -

104

Laudate Dominum (Ps. 147) a 15

Leonhard Lechner 1553-1606

110

cor - di - a e - - - - ius.

se - ri - cor - di - a e - - - - ius.

se - - ri - cor - - - di - a e - ius.

per mi - se - ri - cor - di - a e - ius. e - ius.

di - a, mi - - - se - ri - cor - di - a e - - - ius.

110

e - - - - ius.

mi - se - ri - cor - di - a e - ius.

se - ri - cor - di - a e - ius.

mi - se - ri - cor - di - a e - - - - ius.

su - - per mi - se - ri - cor - di - a e - ius.

110

per mi - se - ri - - - cor - di - a e - ius.

su - per mi - se - ri - cor - di - a e - ius.

a mi - se - ri - cor - di - a e - ius.

e - - ius mi - se - ri - cor - di - a e - ius.

110

cor - di - a e - - - - ius.

Lau - da - te Do-mi-num quo - ni-am bo - nus est psal - mus

De - o no - stro sit iu-cun-da de-co-ra - que lau-da - ti - o.

Qui nu - me-rat mul - ti-tu - di - nem stel - - - la -

rum et o - mni - bus e - is no - - - mi - na vo - - - - cat. Ma -

gnus Do - mi - nus no - ster et sa - pi - en - ti - ae e - ius non est

nu - me - rus. Prae - ci - ni - te Do - mi - no in con - fes - si - o - ne,

psal - li - te De - o no - stro in cy - - - tha - ra, qui

pro - du - cit in mon - ti - bus foe - num et her - bam et pul - lis cor - vo -

rum in - vo - can - ti - bus e - - - - um. Be - ne - pla - ci - dum

est Do - mi - no su - per ti - men - tes e - - - - um, su -

per mi - se - ri - cor - di - a, mi - se - - - ri - cor - di - a e - - - - ius.



Lau - - da - te Do - mi-num quo-ni-am bo - nus est psal -  
 7 mus De - o no - stro sit iu-cun-da de-co-ra - que lau-da - ti -  
 13 o. Qui nu-me-rat mul - ti - tu - di-nem stel - la -  
 34 rum et o - mni - bus e - is no-mi-na vo - cat. no - mi-na vo - cat.  
 41 Ma - gnus Do - mi-nus no - ster et sa - pi-en - ti - ae e -  
 50 ius non est nu - me-rus. Prae-ci-ni-te Do - mi-no in  
 65 con-fes-si-o - ne, psal-li-te De - o no-stro in cy - tha-ra,  
 74 qui pro-du - cit in mon-ti - bus foe - num et her - bam et  
 84 pul - lis cor-vo - rum in - vo - can-ti - bus e - um. Be -  
 97 ne - pla - ci-dum est Do - mi-no su - per ti - men - tes e - - - um,  
 103 su - per mi-se - - - ri - cor-di - a, su - per mi - se - ri - cor-di -  
 111 a e - - - - - ius.



Lau - - - da - te Do - mi-num quo - ni-am bo - nus est

7  
psal - mus De - o no - stro sit iu-cun - da de - co - ra - que lau-da - ti - o.

13  
16  
Qui nu - me-rat mul - ti-tu - di - nem stel - la - rum et

35  
o - mni-bus e - is no - mi-na vo - cat, no - mi-na vo - cat, vo -

41  
cat. Ma - gnus Do - mi-nus no - ster et sa - pi - en - ti -

49  
ae e - ius non est nu - me-rus. Prae-ci-ni-te Do-mi-no in

65  
con - fes - si - o - ne, psal - li-te De - o no - stro in cy - tha - ra,

74  
qui pro-du - cit in mon - ti-bus foe - num et her - bam et

84  
pul - lis cor-vo - rum in - vo-can - ti - bus e - - - um. Be -

97  
ne-pla - ci-dum est Do-mi-no su - per ti-men - tes e - um,

103  
2  
su - per mi - se - ri - cor - di - a, su - per mi -

Laudate Dominum (Ps. 147) a 15

Leonhard Lechner 1553-1606

110

se - ri - cor - di - a e - ius.

Lau - - - da - te Do - mi-num quo - ni - am bo-nus est  
 7 psal - mus De - o no - stro de - co - ra - que lau-da - ti - o.  
 14 15 Qui nu - me-rat mul - ti - tu - di-nem stel - la-rum mul -  
 34 ti - tu - di - nem stel - la - rum et o-mni - bus e - is no - mi-na vo - cat,  
 40 vo - cat. Ma - gnus Do - mi - nus no-ster et sa-pi-en - ti-  
 49 ae e - ius non est nu - me-rus. Prae-ci-ni-te Do - mi-no in  
 65 con-fes - si - o - ne, psal - li-te De - o no - stro in cy - tha-ra,  
 71 3 qui pro-du-cit in mon - ti-bus foe - num et her - bam  
 83 et pul - lis cor-vo - rum in - vo-can - ti - bus e - um. e - um.  
 96 Be - ne-pla - ci-dum est Do-mi-no su - per ti-men - - - - tes e -  
 102 um, su - per mi-se - ri-cor - - - - di - a, su -  
 110 per mi - se - ri - cor - di - a e - ius. e - ius.



7

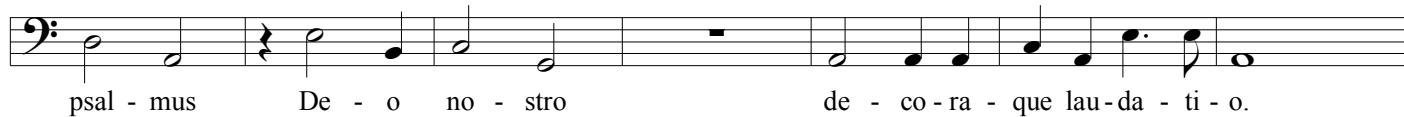

14



35



42

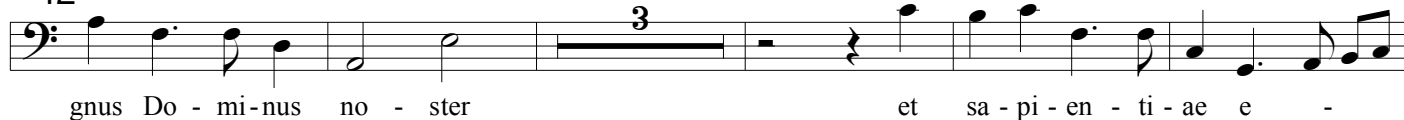

50



65



74



84



97



103



110



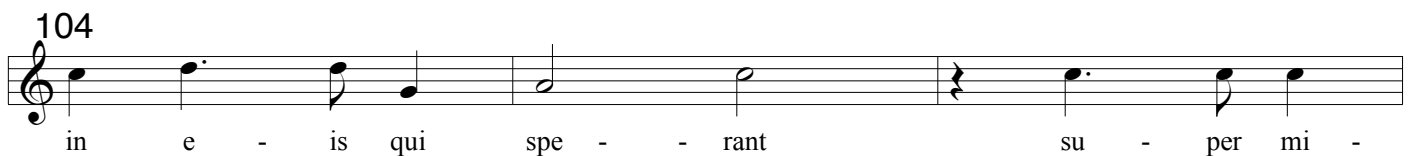
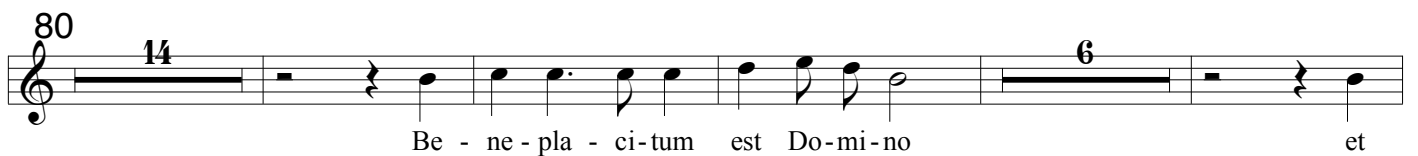
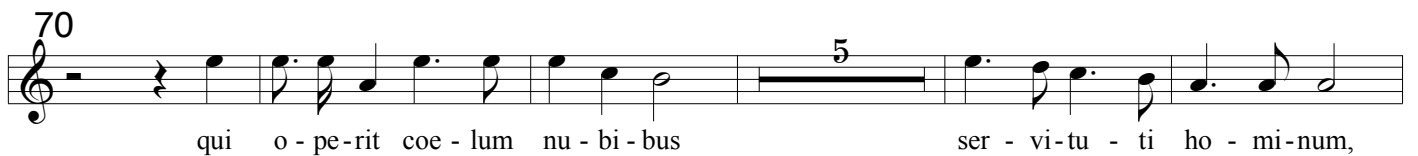
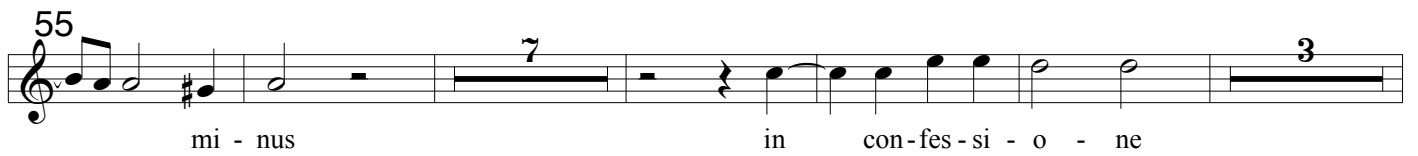
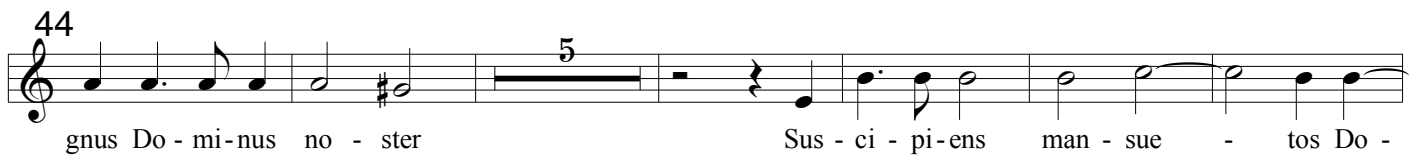

11  
Ae - di - fi - cans Je - ru - sa - lem Do - mi - nus Do -

17  
mi - nus di - sper - si - o - nes Is - ra - el con - gre - ga - bit, qui sa - nat

24  
5  
Qui nu - me - rat mul - ti - tu - di - nem stel - la -

34  
rum et o - mni - bus e - is no - mi - na vo - cat vo -

41  
cat. Ma - gnus Do - mi - nus no - ster Sus -

52  
ci - pi - ens man - sue - tos Do - mi - nus in con - fes - si -

66  
3 5  
o - ne qui o - pe - rit coe - lum nu - bi - bus

78  
14  
ser - vi - tu - ti ho - mi - num, Be -

95  
5  
ne - pla - ci - tum est Do - mi - no et in e - is qui

105  
spe - rant su - per mi - se - ri - cor - di - a e - ius su - per mi - se - ri -

111  
cor - di - a e - ius.

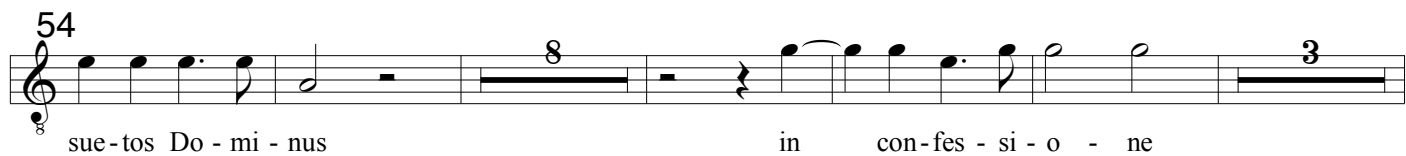
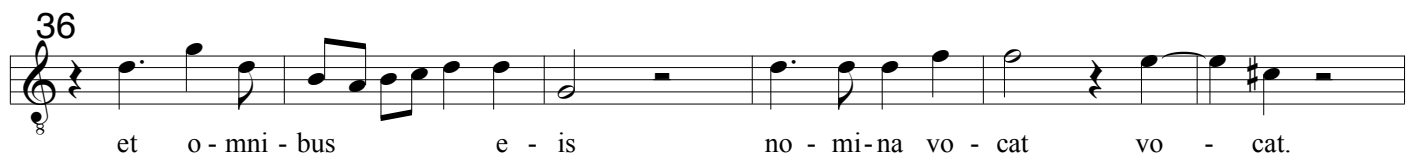
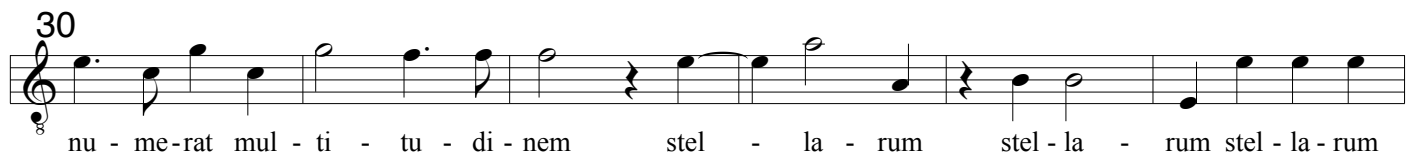

12  
Ae - di - fi - cans Je - ru - sa - lem Je - ru - sa - lem Do - mi - nus di -

18  
sper - si - o - nes di - sper - si - o - nes Is - ra - el con - gre - ga - bit, qui sa - nat

24  
5  
Qui nu - me - rat mul - ti - tu - di - nem stel - la - - rum stel -

35  
la - rum et o - mni - bus e - is no - mi - na vo - - - cat.

42  
6  
Ma - gnus Do - mi - nus no - ster Sus - ci - pi - ens man -

54  
8 3  
sue - tos Do - mi - nus in con - fes - si - o - ne

70  
5  
qui o - pe - rit coe - lum nu - bi - bus ser - vi - tu - ti ho - mi - num,

80  
14 6  
Be - ne - pla - ci - tum est Do - mi - no et

104  
in e - is qui spe - - rant su - per mi -

107  
se - ri - cor - di - a su - per mi - se - ri - cor - di - a e - ius.





Ae - di - fi - cans Je - ru - sa - lem Do - mi - nus



di - sper - si - o - nes Is - ra - el con - gre - ga - bit, qui sa - nat



Qui nu - me - rat mul - ti - tu - di - nem stel - la - rum stel - la - rum



et o - mni - bus e - is no - mi - na vo - cat vo - cat.



Ma - gnus Do - mi - nus no - ster Sus - ci - pi - ens man - sue -

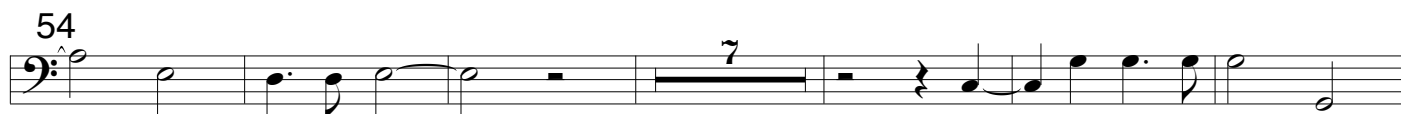

tos Do - mi - nus in con - fes - si - o - ne

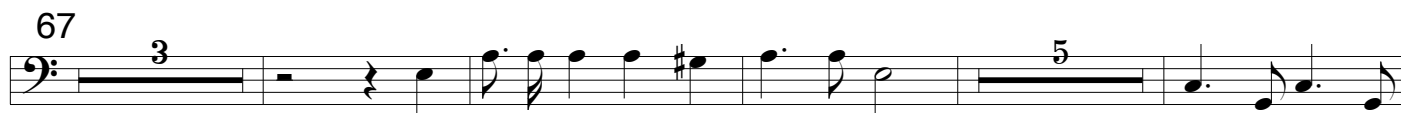

qui o - pe - rit coe - lum nu - bi - bus ser - vi - tu - ti



ho - mi - num, Be - ne - pla - ci - tum est Do - mi - no



et in e - is qui spe - rant



su - per mi - se - ri - cor - di - a su - per mi - se - ri - cor - di - a e - ius.

21  
qui sa-nat, qui sa - nat con - tri - tos cor - - - de

27  
et al - li - gat con - tri - ti - o - nes e - o - rum. Qui nu - me - rat mul - ti - tu - di - nem

33  
stel - la - - - rum et o - mni - bus e - is no - mi - na vo - cat, no -

40  
mi - na vo - cat. et ma - gna vir - tus e - ius,

55  
hu - mi - li - ans hu - mi - li - ans au - tem pec - ca - to - res us - que ad ter -

62  
ram. Prae - ci - ni - te Do - mi - no in con - fes - si - o - - - ne

72  
et pa - rat ter - rae plu - vi - am; qui dat iu - men - tis e - scam

82  
i - pso - - - rum, Non in for - ti - tu - di - ne e - qui vo - lun -

90  
ta - tem ha - be - bit, ne - que in ti - bi - is vi - ri be - ne - pla - ci - tum e - rit e - i.

102  
et in e - is qui spe - rant su -

107  
per mi - se - ri - cor - di - a su - per mi - se - ri - cor - di - a e - ius.



21  
qui sa - nat, qui sa - nat con - tri - tos cor - de et

27  
al - li - gat con - tri - ti - o - nes e - o - rum. Qui nu - me - rat mul - ti - tu - di - nem

33  
stel - la - - rum et o - mni - bus et o - mni - bus e - is no - mi - na vo - cat,

39  
no - mi - na vo - cat. et ma - gna vir - tus e - ius,

48  
hu - mi - li - ans au - tem pec - ca - to - res us - que ad ter -

62  
ram. Prae - ci - ni - te Do - mi - no in con - fes - si - o - ne et

73  
pa - rat ter - rae plu - vi - am; qui dat iu - men - tis e - scam i - pso -

83  
rum, Non in for - ti - tu - di - ne e - qui vo - lun - ta - tem ha - be - bit,

91  
ne - que in ti - bi - is vi - ri be - ne - pla - ci - tum e - rit e - i. et in e -

103  
is qui spe - rant su - per mi - se - ri - cor - di - a su - per mi -

111  
se - ri - cor - - - di - a e - ius.

21  
qui sa-nat, qui sa-nat con-tri-tos cor-de

27  
et al-li-gat con-tri-ti-o-nes e-o-rum. Qui nu-me-rat mul-ti-tu-di-nem stel-

33  
la-rum stel-la-rum et o-mni-bus e-is no-mi-na vo-cat, no-

39  
mi-na vo-cat, vo-cat. et ma-gna vir-

47  
tus e-ius, hu-mi-li-ans hu-mi-li-ans au-tem pec-

59  
ca-to-res us-que ad ter-ram. Prae-ci-ni-te Do-mi-no in

65  
con-fes-si-o-ne con-fes-si-o-ne et pa-rat ter-rae plu-vi-am;

75  
qui dat iu-men-tis e-scum e-scum i-pso-rum,

87  
Non in for-ti-tu-di-ne e-qui vo-lun-ta-tem ha-be-bit,

91  
ne-que in ti-bi-is vi-ri be-ne-pla-ci-tum e-rit e-i.

102  
et in e-is qui spe-rant su-per mi-se-ri-

109  
cor-di-a mi-se-ri-cor-di-a e-ius.

21  
qui sa - nat, qui sa - nat con - tri - tos cor - de

27  
et al - li - gat con - tri - ti - o - nes e - o - rum. Qui nu - me - rat mul - ti - tu -

32  
di - nem stel - la - rum stel - la - - - rum et o - mni - bus e - is no - mi -

38  
na no - mi - na vo - - - cat. et ma - gna vir - tus e -

48  
ius, hu - mi - li - ans au - tem pec - ca - to - res us - que ad

61  
ter - - - ram. Prae - ci - ni - te Do - mi - no in con - fes - si - o - ne

67  
et pa - rat ter - rae plu - vi - am; qui dat iu -

81  
men - tis e - - scam i - - - pso - rum, Non in for - ti - tu - di -

89  
ne e - qui vo - lun - ta - tem ha - be - bit, ne - que in ti - bi - is vi - ri be - ne - pla - ci - tum e -

94  
rit e - i. et in e - is qui spe - rant su -

107  
per mi - se - ri - cor - di - a e - ius mi - se - ri - cor - di - a e - ius.



8



15



22

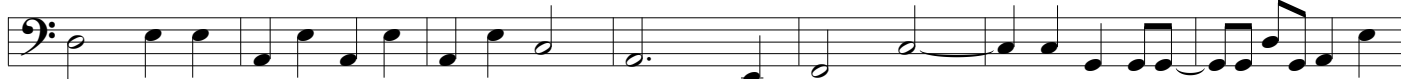

29



36



43



50



57



64



71



78



85



92



99



106

