

XXI Anima mea liquefacta est a 8

Cesare Gussago 1579-1612

(Canticum Canticorum)

Symphonia

Sonate a quattro, sei et otto, con alcuni concerti a otto, con le due sinfonie
da suonare avanti, & doppo, secondo il placito ... de sonatori. - 1608

16

C1 A - ni - ma me - - - a li - que - fa - cta est O fi - li - æ Ie - ru - sa -

A1 A - ni - ma me - a li - que - fa - - cta est O fi - li - æ Ie - ru - sa -

T1 A - ni - ma me - - - a li - que - fa - cta est O fi - li - æ Ie - ru - sa -

B1 A - ni - ma me - - - a li - que - fa - cta est O fi - li - æ Ie - ru - sa -

C2

A2

T2

B2

22

C1 lem, qui - a vo - cem di -

A1 lem, qui - a vo - cem di -

T1 lem, qui - a vo - cem di -

B1 lem, qui - a vo - cem di -

C2 Cur i - ta O pul - cher - ri - ma Su - na - mi - tis?

A2 Cur i - ta O pul - cher - ri - ma Su - na - mi - tis?

T2 Cur i - ta O pul - cher - ri - ma Su - na - mi - tis?

B2 Cur i - ta O pul - cher - ri - ma Su - na - mi - tis?

27

C1 le-cti me - - - i pul - san - tis au-di - vi, a - pe-ri mi - hi di - le-cta me - a, sur -

A1 le - cti me - i pul - san - tis au-di - vi, a - pe-ri mi - hi di - le-cta me - a, sur -

T1 le - - - cti me - i pul-san - tis au-di - vi, a - pe-ri mi - hi di - le-cta me - a, sur -

B1 le - cti me - i pul - san - tis au-di - vi, a - pe-ri mi - hi di - le-cta me - a, sur -

C2

A2

T2

B2

32

C1 re - xi et a - pe - ru - i: sed iam il - le tans-i - e - rat,

A1 re - xi et a - pe - ru - i: sed iam il - le tans-i - e - rat,

T1 re - xi et a - pe - ru - i: sed iam il - le tans-i - e - rat,

B1 re - xi et a - pe - ru - i: sed iam il - le tans-i - e - rat,

C2

A2 Qua - lis est i - ste di -

T2 Qua - lis est i - ste di - le -

B2 Qua - lis est i - ste di - le -

Qua - lis est i - ste di - le -

37

C1 di - le-ctus me - us can-di-dus et ru-bi - cun - dus

A1 di - le-ctus me - us can-di-dus et ru-bi - cun - dus

T1 di - le-ctus me - us can-di-dus et ru - bi-cun - dus

B1 di - le-ctus me - us can-di-dus et ru-bi - cun - dus

C2 le - ctus tu - us? Cur non quæ - ras e -

A2 ctus tu - us? Cur non quæ - ras e -

T2 ctus tu - us? Cur non quæ - ras e -

B2 ctus tu - us? Cur non quæ - ras e -

42

C1 quæ - si - vi et non in-ve - ni il - lum vo - ca -

A1 quæ - si - vi et non in-ve - ni il - lum vo - ca -

T1 quæ - si - vi et non in-ve - ni il - lum vo - ca -

B1 quæ - si - vi et non in-ve - ni il - lum vo - ca -

C2 um? Vo - ca - - - sti?

A2 um? Vo - ca - - - sti?

T2 um? Vo - ca - - - sti?

B2 um? Vo - ca - - - sti?

47

C1
vi et non re-spon-dit mi - hi. i - de-o ad - iu-ro vos ut in-di-ce-tis mi - hi quo

A1
vi et non re-spon-dit mi - hi. i - de-o ad - iu-ro vos ut in-di-ce-tis mi - hi quo

T1
vi et non re-spon-dit mi - hi. i - de-o ad - iu-ro vos ut in-di-ce-tis mi - hi quo

B1
vi et non re-spon-dit mi - hi. i - de-o ad - iu-ro vos ut in-di-ce-tis mi - hi quo

C2

A2

T2

B2

52

C1
a-bi-it di-le - ctus me - us qui-a a - mo - re lan - gue - o

A1
a-bi-it di-le-ctus me - us qui-a a - mo - re lan - gue - o

T1
a-bi-it di-le-ctus me - us qui-a a - mo - re lan - gue - o

B1
a-bi-it di-le - ctus me - us qui-a a - mo - re lan - gue - o

C2
Di - le-ctus tu - us de-scen-dit in

A2
Di - le-ctus tu - us de-scen-dit in

T2
Di - le - ctus tu - us de-scen-dit in

B2
Di - le-ctus tu - us de-scen-dit in

57

C1 En O ca-ris-si -

A1 En O ca-ris-si -

T1 En O ca-ris-si -

B1 En O ca-ris-si -

C2 hor-tum su - um ut in - spi - ce-ret si flo - ru - it vi - - - ne-a.

A2 hor-tum su - um ut in - spi-ce - ret si flo - ru - it vi - ne-a.

T2 hor-tum su - um ut in - spi-ce - ret si flo - ru - it vi - ne-a.

B2 hor-tum su - um ut in - spi-ce - ret si flo - ru - it vi - ne-a.

61

C1 me vox di-le - cti me vo - can - tis at - que di - cen - tis ve - ni -

A1 me vox di-le - cti me vo-can - tis at - que di - cen - tis ve - ni -

T1 me vox di-le - cti me vo-can-tis at - que di - cen - - - tis ve - ni -

B1 me vox di-le - cti me vo-can - tis at - que di - cen - tis ve - ni -

C2 Ve - ni - at a-mi-ca me - a

A2 Ve - ni - at a-mi-ca me - a

T2 Ve - ni - at a-mi-ca me - a

B2 Ve - ni - at a-mi-ca me - a

66

C1
at a - mi - ca me - a in hor - tum su - um et col - li - gat

A1
at a - mi - ca me - a in hor - tum su - um et col - li - gat

T1
at a - mi - ca me - a in hor - tum su - um et col - li - gat

B1
at a - mi - ca me - a in hor - tum su - um et col - li - gat

C2
in hor - tum su - um et col - li - gat

A2
in hor - tum su - um et col - li - gat

T2
in hor - tum su - um et col - li - gat

B2
in hor - tum su - um et col - li - gat

70

C1
li - li - um con - val - li - um, li - li - a con - val - li - um.

A1
li - li - um con - val - li - um, li - li - a con - val - - - li - um.

T1
li - li - um con - val - li - um, li - li - a con - val - - - li - um.

B1
li - li - um con - val - li - um, li - li - a con - val - li - um.

C2
li - li - um con - val - li - um, li - li - um con - val - li - um.

A2
li - li - um con - val - li - um, li - li - um con - val - li - um.

T2
li - li - um con - val - li - um, li - li - um con - - - val - li - um.

B2
li - li - um con - val - li - um, li - li - um con - val - li - um.

Symphonia

Sonate a quattro, sei et otto, con alcuni concerti a otto, con le due sinfonie
da suonare avanti, & doppo, secondo il placito ... de sonatori. - 1608

6

11

C1 Fi - - - li! E - go Sa-lo-
 A1 Fi - - - li! E - go Sa-lo-
 T1 Fi - - - li! E - go Sa-lo-
 B1 Fi - - - li! E - go Sa-lo-
 C2 Quis me vo - cat?
 A2 Quis me vo - cat?
 T2 Quis me vo - cat?
 B2 Quis me vo - cat?

16

C1 mon qui te-cum al-lo-qui op - to si
 A1 mon qui te-cum al-lo-qui op - to si
 T1 mon qui te-cum al-lo-qui op - to si
 B1 mon qui te-cum al-lo-qui op - to si
 C2 Lo - que-re pa - ter nam au-dit fi-li-us tu - us.
 A2 Lo - que-re pa - ter nam au-dit fi-li-us tu - us.
 T2 Lo - que-re pa - ter nam au-dit fi-li-us tu - us.
 B2 Lo - que-re pa - ter nam au-dit fi-li-us tu - us.

21

C1 te la-cta-ve-rint pec-ca-to-ris ne ac-qui-es-cas e - is pec -

A1 te la-cta-ve-rint pec-ca-to-ris ne ac-qui-es-cas e - is pec -

T1 te la-cta-ve-rint pec-ca-to-ris ne ac-qui-es-cas e - is pec -

B1 te la-cta-ve-rint pec-ca-to-ris ne ac-qui-es-cas e - is pec -

C2 Heu! Pa-ter mi u - ti - nam non a - qui - e - vis - sem!

A2 Heu! Pa-ter mi u - ti - nam non a - qui - e - vis - sem!

T2 Heu! Pa-ter mi u - ti - nam non a - qui - e - vis - sem!

B2 Heu! Pa-ter mi u - ti - nam non a - qui - e - vis - sem!

26

C1 ca - sti non a - di - ci - as i - te - rum sed et de pri - sti

A1 ca - - - sti non a - di - ci - as i - te - rum sed et de pri - sti

T1 ca - - - sti non a - di - ci - as i - te - rum sed et de pri - sti

B1 ca - sti non a - di - ci - as i - te - rum sed et de pri - sti

C2 Pec - ca - vi

A2 Pec - ca - vi

T2 Pec - ca - vi

B2 Pec - ca - vi

30

C1
nis de - pre-ca - re ut ti - bi di-mit-tan - tur,

A1
8 nis de - pre-ca - re ut ti - bi di-mit-tan - tur,

T1
8 nis de - pre-ca - re ut ti - bi di-mit-tan - tur,

B1
nis de - pre-ca - re ut ti - bi di-mit-tan - tur,

C2
Quid in - de? I - gi-tur di-mit-tan - tur, si

A2
Quid in - de? I - gi-tur di-mit-tan - tur, si

T2
Quid in - de? I - gi-tur di-mit-tan - tur, si

B2
Quid in - de? I - gi-tur di-mit-tan - tur, si

35

C1
di - mit-tan - tur de - pre - ca - mur O fi - li

A1
8 di - mit-tan - tur de - pre - ca - mur O fi - li

T1
8 di - mit-tan - tur de - pre - ca - mur O fi - li

B1
di - mit-tan - tur de - pre - ca - mur O fi - li

C2
de-pre-ca - bor? de - pre - ca - mur O fi - li

A2
8 de-pre - ca - bor? de - pre - ca - mur O fi - li

T2
8 de-pre-ca - bor? de - pre - ca - mur O fi - li

B2
de-pre-ca - bor? de - pre - ca - mur O fi - li

42

C1
Chri - stum Do - mi - num, Chri - stum Do - mi - num,

A1
Chri - stum Do - mi - num, Chri - stum Do - mi - num,

T1
Chri - stum Do - mi - num, Chri - stum Do - mi - num,

B1
Chri - stum Do - mi - num, Chri - stum Do - mi - num,

C2
Chri - stum Do - mi - num, Chri - stum

A2
Chri - stum Do - mi - num, Chri - stum

T2
Chri - stum Do - mi - num, Chri - stum

B2
Chri - stum Do - mi - num, Chri - stum

49

C1
Sal - - - va - to - rem, Sal - - - va - to -

A1
Sal - - - va - to - rem, Sal - - - va - to -

T1
Sal - - - va - to - rem, Sal - - - va - to -

B1
Sal - - - va - to - rem, Sal - - - va - to -

C2
Do - mi - num, Sal - - - va - to - rem,

A2
Do - mi - num, Sal - - - va - to - rem,

T2
Do - mi - num, Sal - - - va - to - rem,

B2
Do - mi - num, Sal - - - va - to - rem,

56

C1
rem, et ro - ge - mus cor - de con - tri - to,

A1
rem, et ro - ge - mus cor - de con - tri - to,

T1
rem, et ro - ge - mus cor - de con - tri - - - to,

B1
rem, et ro - ge - mus cor - de con - tri - to,

C2
Sal - va - to - rem, et ro - ge - mus cor - de con - tri - to,

A2
Sal - va - to - rem, et ro - ge - mus cor - de con - tri - to,

T2
Sal - va - to - rem, et ro - ge - mus cor - de con - tri - to,

B2
Sal - va - to - rem, et ro - ge - mus cor - de con - tri - to,

64

C1
cor - de con - - tri - to ut no - bis di -

A1
cor - de con - - tri - to ut no - bis di -

T1
cor - de con - - tri - - - to ut

B1
cor - de con - - tri - to ut no - bis di -

C2
cor - de con - tri - to ut no - bis di-mit-tan - tur,

A2
cor - de con - tri - to ut no - bis di-mit-tan - tur,

T2
cor - de con - tri - to ut no - bis di-mit-tan - tur,

B2
cor - de con - tri - to ut no - bis di-mit-tan - tur,

68

C1 mit-tan - tur, ut no - bis di - mit-tan - tur, ut
 A1 mit-tan - tur, ut no - bis di - mit-tan - tur, ut
 T1 ut no - bis di - mit-tan - tur, ut
 B1 mit-tan - tur, ut no - bis di - mit-tan - tur, ut
 C2 ut no - bis di - mit-tan - tur, ut no - bis di-mit-tan - tur,
 A2 ut no - bis di - mit-tan - tur, ut no - bis di-mit-tan - tur,
 T2 ut no - bis di - mit-tan - tur, ut no - bis di-mit-tan - tur,
 B2 ut no - bis di - mit-tan - tur, ut no - bis di-mit-tan - tur,

73

C1 no - bis di - - - mit - tan - tur, di - mit - tan - tur.
 A1 no - bis di - - - mit - tan - tur, di - mit - tan - tur.
 T1 no - bis di - - - mit - tan - tur, di - mit - tan - tur.
 B1 no - bis di - - - mit - tan - tur, di - mit - tan - tur.
 C2 ut no - bis di - mit - tan - tur, di - mit-tan - - tur.
 A2 ut no - bis di - mit-tan - tur, di - mit - tan - tur.
 T2 ut no - bis di - mit - tan - tur, di - mit - tan - tur.
 B2 ut no - bis di - mit - tan - tur, di - mit - tan - tur.

Symphonia

(Introitus 1. Advent)

Sonate a quattro, sei et otto, con alcuni concerti a otto, con le due sinfonie da suonare avanti, & doppo, secondo il placito ... de sonatori. - 1608

12

C1

A1

T1

B1

C2

A2

T2

B2

Ad te Do - mi - ne le - va -

Ad te Do - mi - ne le -

Ad te Do - mi - ne

Ad te Do - mi - ne le -

17

C1

A1

T1

B1

C2

A2

T2

B2

A - ni - mam me - - - am ad te Do - mi -

A - ni - mam, a - ni - mam me - am, a - ni - mam me - am ad te Do - mi -

A - ni - mam me - - - - - am, ad te Do - mi -

A - ni - mam, a - ni - mam me - am, ad te Do - mi -

vi

va - vi

le - va - vi

va - - - vi

22

C1 ne le-va - - - - vi a - ni-mam

A1 ne le-va - vi a - ni-mam, a - ni-

T1 ne le - va - vi a - ni-mam me -

B1 ne le-va - - - - vi a - ni-mam,

C2 a - ni - mam me - - - - am, a -

A2 a - ni-mam, a - ni-mam me - am, a - ni-mam me - am, a - ni-mam

T2 a - ni-mam me - - - - am, a - ni-

B2 a - ni-mam, a - ni-mam me - am, a - ni-

27

C1 me - - - am, a - ni - mam me - am, De - us me - us, De -

A1 mam me - - - - am, De - us me - us, De -

T1 am, a - ni-mam, a - ni-mam me - - - am, De - us me - us, De -

B1 a - ni-mam me - am, a - ni-mam me - am, De - us me - us, De -

C2 ni-mam, a - ni-mam me - - - am, De - us me - us, De -

A2 me - am, a - ni-mam me - am, De - us me - us, De -

T2 mam me - am, a - ni-mam me - am, De - us me - us, De -

B2 mam, a - ni-mam me - am, De - us me - us, De -

32

C1 us me - us, in te con - fi - do, in

A1 us me - us, in te con - fi - do, in

T1 us me - us, in te con - fi - do, in

B1 us me - us, in te con - fi - do, in

C2 us me - us, in te con - fi - do, in

A2 us me - us, in te con - fi - do, in

T2 us me - us, in te con - fi - do, in

B2 us me - us, in te con - fi - do, in

38

C1 te con-fi - do, non e - ru - be - scam, non e - ru -

A1 te con-fi - do, non e - ru - be - scam, non e -

T1 te con - fi - do, non e - ru - be - scam, non

B1 te con-fi - do, non e - ru - be - scam, non e - ru -

C2 te con-fi - do, non e - ru - be - scam, non

A2 te con-fi - do, non e - ru - be - scam, non

T2 te con - fi - do, non e - ru - be - scam, non

B2 te con - fi - do, non e - ru - be - scam, non e -

42

C1
be - - - - - scam

A1
ru - be - - - - scam

T1
e - ru-be - - - - scam

B1
be - scam, non e - ru - be - scam

C2
e - ru - be - - - scam, ne - que ir - ri - - - de-ant, ir - ri -

A2
e - ru - be - - - scam, ne - que ir - ri - - - de-ant, ir - ri -

T2
e - ru - be - - - scam, ne - que ir - ri - de-ant, ir -

B2
ru - be - - - - scam, ne - que ir - ri - - - de-ant, ir -

45

C1
i - ni mi - ci, i - ni-mi-ci me - i,

A1
i - ni mi - ci me - i, i - ni - mi - ci, i-ni-mi-ci me - i,

T1
i - ni mi-ci me - i, i-ni-mi - ci, i - ni - mi-ci me - i,

B1
i - ni mi - ci me - i, i - ni - mi-ci me - i,

C2
de-ant me i - ni mi - ci, i - ni -

A2
de - ant me i - ni mi - ci, i -

T2
ri - de-ant me i - ni mi - ci, i - ni -

B2
ri - de-ant me i - ni mi - ci, i - ni -

48

C1
i - ni-mi-ci me - i, i - ni-mi - ci me - i, et - e-nim

A1
i - ni-mi-ci me - i, i - ni - mi-ci me - i, et - e-nim

T1
i - ni-mi-ci me - i, i - ni - mi-ci me - i, et - e-nim

B1
i - ni-mi-ci me - i, i - ni - mi-ci me - i, et - e-nim,

C2
mi - ci me - i, i - ni-mi-ci me - i, i - ni-mi-ci me - i, et - e-nim

A2
ni - mi-ci me - i, i - ni-mi-ci me - i, i - ni-mi-ci me - i, et - e-nim

T2
mi - ci me - i, i - ni-mi-ci me - i, i - ni-mi-ci me - i, et - e -

B2
mi - ci me - i, i - ni-mi-ci me - i, i - ni-mi-ci me - i, et - e-nim

52

C1
u - ni - ver - si qui su - sti-nent te, qui su - sti-

A1
u - ni - ver - si qui su - sti-nent te, qui su - sti-

T1
u - - - ni - ver - si qui su - sti-nent te, qui su - sti-

B1
et - e-nim u - ni - ver - si qui su - sti-nent te, qui su - sti-

C2
u - ni-ver - - - si qui su - sti-nent te, qui su - sti-nent

A2
u - - - ni - ver - si qui su - sti-nent te, qui su - sti-nent

T2
nim u - ni-ver - si qui su - sti-nent te, qui su - sti-nent

B2
u - ni - ver - si qui su - sti-nent te, qui su - sti-nent

56

C1 nent te non con-fun-den - tur
 A1 nent te non con-fun-den - tur non con-fun-den -
 T1 nent te non con-fun-den - tur non con-fun-
 B1 nent te non con-fun-den - tur non con-fun-den - - -
 C2 te non con-fun-den - tur non con-fun - den - tur, non
 A2 te non con-fun-den - tur non con-fun - den - tur,
 T2 te non con-fun-den - tur non con-fun - den - tur,
 B2 te non con-fun-den - tur non con-fun - den - tur,

60

C1 non con-fun-den - - - tur, non con-fun-den - tur.
 A1 tur, non con-fun - den - - - - - tur.
 T1 den - - - tur, non con - fun - den - tur.
 B1 tur, non con-fun-den - tur, non con-fun - den - tur.
 C2 con-fun-den - tur, non con-fun-den - tur.
 A2 non con-fun-den - - - tur, non con-fun-den - tur.
 T2 non con-fun - den - tur, non con-fun - den - tur.
 B2 non con-fun - den - tur, non con-fun - den - tur.

(Psalm 111)

Symphonia

Sonate a quattro, sei et otto, con alcuni concerti a otto, con le due sinfonie
da suonare avanti, & doppo, secondo il placito ... de sonatori. - 1608

7

13

C1 Con - fi - te - bor ti - bi

A1 Con - fi - te - bor ti - bi

T1 Con - fi - te - bor ti - bi

B1 Con - fi - te - bor ti - bi

C2

A2

T2

B2

18

C1 Do - mi - ne in to - to cor - - - de

A1 Do - - mi - ne in to - to cor -

T1 Do - mi - ne in to - to cor - de me - o, in

B1 Do - - mi - ne in to - to cor - de

C2 Con - fi - te - bor ti - bi Do - mi - ne

A2 Con - fi - te - bor ti - bi Do - mi - ne

T2 Con - fi - te - bor ti - bi Do - mi - ne

B2 Con - fi - te - bor ti - bi Do - mi - ne

24

C1 me - o, in to - to cor - de me - - - o quo -

A1 de me - o, in to - to cor-de me - - - o quo -

T1 to - to cor - - - de me - o quo -

B1 me - o, in to - to cor - de me - o quo -

C2 in to - to cor - de, in to - to cor-de me-o quo - ni-am au - di - sti,

A2 in to - to cor - de me - o quo - ni-am au-di - - sti,

T2 in to - to cor - de, in to-to cor - de me-o quo - ni-am au - di - sti,

B2 in to - to cor - de me - - - - o quo - ni-am au - di - sti,

30

C1 ni - am au-di - - - sti, au - di - sti ver - ba, ver -

A1 ni - am au - di - sti, au - di - - - sti ver - ba o - ris

T1 ni - am au - di - sti, au - di - - - sti ver -

B1 ni - am au - di - sti, au - di - - - sti ver - ba

C2 quo - ni - am au - di - - - sti

A2 quo - ni - am au - di - - - sti, au - di - sti

T2 quo - ni - am au - di - sti

B2 quo - ni - am au - di - sti

36

C1
ba o - ris me - i, ver - ba o - ris me - i

A1
me - - - - i, ver - ba o - ris me - i

T1
ba o - ris me - i, ver - ba o - ris me - - - - i

B1
o - - ris me - i, ver - ba o - - - ris me - i

C2
ver - ba o - ris me - - - - i, in con-spe-ctu

A2
ver - ba o - ris me - - - - i, in con-spe-ctu

T2
ver - ba o - ris me - i, in con-spe-ctu

B2
ver - ba o - ris me - - - i, in con-spe-ctu

42

C1
in con-spe-ctu An - ge - lo - rum psal-lam ti -

A1
in con-spe-ctu An - ge-lo - rum psal-lam ti -

T1
in con-spe-ctu An - ge-lo - rum psal - lam ti -

B1
in con-spe-ctu An - ge - lo - rum psal-lam ti -

C2
An - ge-lo - rum psal - lam ti - bi ad -

A2
An - ge-lo - rum psal-lam ti - bi

T2
An - ge - lo - rum psal-lam ti - bi

B2
An - ge-lo - rum psal - lam ti - bi

47

C1
bi ad - o - ra - - - bo ad tem - plum san-ctum tu - um, san -

A1
bi ad - - - o - ra - - - bo ad tem - plum san-ctum

T1
bi ad - o - ra - bo ad tem - plum san - ctum tu - - -

B1
bi ad - o - ra - - - bo ad tem - plum san - - -

C2
o - ra - - - bo, ad - o - ra - bo ad tem - plum san - ctum tu -

A2
ad - o - ra - - - bo ad tem - plum san - ctum tu - um, san - - - ctum

T2
ad - o - ra - - - bo ad tem - plum san - - - -

B2
ad - - - o - ra - - - - bo ad tem - plum san - - - - ctum

53

C1
ctum tu - - - um

A1
tu - - - - um

T1
um

B1
ctum tu - um

C2
um et con - fi - te - bor no - mi - ni

A2
tu - - - - um et con - fi - te - bor no - mi - ni

T2
ctum tu - - - um et con - fi - te - bor no - mi - ni

B2
tu - - - - um et con - fi - te - bor no - mi - ni

58

C1 et con - fi - te - bor no - mi - ni tu - o,

A1 et con - fi - te - bor no - mi - ni tu - o,

T1 et con - fi - te - bor no - mi - ni tu - o,

B1 et con - fi - te - bor no - mi - ni tu - o,

C2 tu - o, et con - fi - te - bor

A2 tu - o, et con - fi - te - bor

T2 tu - o, et con - fi - te - bor

B2 tu - o, et con - fi - te - bor

65

C1 no - mi - ni tu - o,

A1 no - mi - ni tu - o,

T1 no - mi - ni tu - o,

B1 no - mi - ni tu - o,

C2 no - mi - ni tu - o, et con - fi - te - bor

A2 no - mi - ni tu - o, et con - fi - te - bor

T2 no - mi - ni tu - o, et con - fi - te - bor

B2 no - mi - ni tu - o, et con - fi - te - bor

71

C1 et con - fi - te - bor no - mi - ni tu - o,

A1 et con - fi - te - bor no - mi - ni tu - o,

T1 et con - fi - te - bor no - mi - ni tu - o,

B1 et con - fi - te - bor no - mi - ni tu - o,

C2 no - mi - ni tu - o, et con - fi - te - bor no - mi - ni tu - o,

A2 no - mi - ni tu - o, et con - fi - te - bor no - mi - ni tu - o,

T2 no - mi - ni tu - o, et con - fi - te - bor no - mi - ni tu - o,

B2 no - mi - ni tu - o, et con - fi - te - bor no - mi - ni tu - o,

77

C1 et con - fi - te - bor no - mi - ni tu - o, no - mi - ni tu - - - o.

A1 et con - fi - te - bor no - mi - ni tu - o, no - mi - ni tu - - - o.

T1 et con - fi - te - bor no - mi - ni tu - o, no - mi - ni tu - - - o.

B1 et con - fi - te - bor no - mi - ni tu - o, no - mi - ni tu - - - o.

C2 et con - fi - te - bor no - mi - ni tu - o, no - mi - ni tu - - - o.

A2 et con - fi - te - bor no - mi - ni tu - o, no - mi - ni tu - - - o.

T2 et con - fi - te - bor no - mi - ni tu - o, no - mi - ni tu - - - o.

B2 et con - fi - te - bor no - mi - ni tu - o, no - mi - ni tu - - - o.

Symphonia

(I. Samuel, 2,1+2)

Sonate a quattro, sei et otto, con alcuni concerti a otto, con le due sinfonie
da suonare avanti, & doppo, secondo il placito ... de sonatori. - 1608

10

C1

A1

T1

B1

C2

A2

T2

B2

16

C1

A1

T1

B1

C2

A2

T2

B2

E - xul-ta - vit cor me -

E - xul-ta - vit cor me - um

E - xul-ta - vit cor me -

E - xul-ta - vit cor me -

E - xul-ta - vit cor me - um in Do - mi - no

E - xul-ta - vit cor me - um in Do - mi - no

E - xul-ta - vit cor me - um in Do - mi - no

E - xul-ta - vit cor me - um in Do - mi - no

21

C1 um in Do - mi - no et e-xal - ta-tum est cor - nu

A1 in Do - - mi - no et e-xal - ta-tum est, et e-xal - ta - - - tum

T1 um in Do - mi-no et e-xal - ta-tum est, et e-xal - ta-tum est

B1 um in Do - - - mi-no et e-xal - ta-tum est, et e-xal - ta-tum est

C2 et e-xal - ta-tum est, et e-xal - ta-tum est

A2 et e-xal - ta-tum est, et e-xal - ta - tum

T2 et e-xal-ta-tum est, et e-xal - ta-tum est, et e-xal - ta-tum est cor -

B2 et e-xal - ta-tum est, et e-xal - ta-tum est cor - nu

25

C1 me - - - um in De - o me - o in De-o me - o di -

A1 est cor - nu me - um in De - o me - o in De-o me - o

T1 cor - nu me - um in De o me - o in De-o me - o

B1 cor-nu me - um in De - o me - o in De-o me - o

C2 cor-nu me - um in De - o me - o in De-o me - o

A2 est cor - nu me - um in De - o me - o in De-o me - o

T2 nu me - - - um in De - o me - o in De-o, in De-o me -

B2 me - - - um in De - o me - o in De-o me - o

31

C1 la - ta - tum est, di - la - ta - tum est os me - um su - per i - ni - mi - cos

A1 di - la - ta - tum est os me - um su - per i - ni - mi - cos

T1 di - la - ta - tum est os me - um su - per i - ni - mi - cos

B1 di - la - ta - tum est os me - um su - per i - ni - mi - cos

C2

A2

T2 o

B2

35

C1 me - os su - per i - ni - mi -

A1 me - os su - per i - ni - mi - cos me - - -

T1 me - os su - per i - ni - mi - - - cos,

B1 me - os su - per i - ni - mi - cos, i - ni - mi -

C2 di - la - ta - tum est os me - um, os me - - - um su - per i - ni -

A2 di - la - ta - tum est os me - um su - per i - ni - mi - cos, i - ni - mi -

T2 di - la - ta - tum est os me - um su - per i - ni - mi - cos me - os, i - ni - mi -

B2 di - la - ta - tum est os me - um su - per i - ni - mi - cos

41

C1
cos me - - - os qui - a be - a - ta sum, be - a - ta sum in

A1
os qui - a be - a - ta sum, be - a - ta sum in

T1
i - ni - mi - cos me - os qui - a be - a - ta sum, be - a - ta sum in

B1
cos me - os qui - a be - a - ta sum, be - a - ta sum in

C2
mi - cos me - os qui - a be - a - ta sum, be - a - ta sum

A2
cos me - os qui - a be - a - ta sum, be - a - ta sum

T2
cos me - - - os qui - a be - a - ta sum, be - a - ta sum

B2
me - - - os qui - a be - a - ta sum, be - a - ta sum

46

C1
sa - lu - ta - ri me - o, in sa - lu - ta - ri

A1
sa - lu - ta - ri me - o, in sa - lu - ta - ri me - - -

T1
sa - lu - ta - ri me - o, in sa - lu - ta - ri

B1
sa - lu - ta - ri m - o, in sa - lu - ta - ri, in sa - lu - ta - ri

C2
in sa - lu - ta - ri me - o, in sa - lu - ta - ri me -

A2
in sa - lu - ta - ri me - o, in sa - - - lu - ta - ri

T2
in sa - lu - ta - ri me - o, in sa - lu - ta - ri me -

B2
in sa - lu - ta - ri me - o, in sa - lu - ta - - - ri

51

C1 me - o, non est san - ctus ut est Do - mi-nus

A1 o, non est san - ctus ut est Do - mi-nus

T1 me - o, non est san - ctus ut est Do - mi-nus

B1 me - o, non est san - ctus ut est Do - mi-nus

C2 o, non est san - ctus ut est Do - mi-nus ne-que

A2 me - o, non est san - ctus ut est Do - mi - nus ne-que

T2 o, non est san - ctus ut est Do - mi-nus ne-que

B2 me - o, non est san - ctus ut est Do - mi-nus ne-que

56

C1 et non est for - tis sic - ut De - us no -

A1 et non est for - tis sic - ut De - us no -

T1 et non est for - tis sic - - - ut De-us no -

B1 et non est for - tis sic - ut De - us no -

C2 e - nim est a - li-ud ex - tra te

A2 e - nim est a - li-ud ex - tra te

T2 e - nim est a - li - ud ex - tra te

B2 e - nim est a - li-ud ex - tra te

60

C1
ster et non est for - tis sic - ut De - us no - ster

A1
ster et non est for - tis sic - ut De - us no - - - ster

T1
ster et non est for - tis sic - ut De - us no - ster

B1
ster et non est for - tis sic - ut De - us no - ster

C2
sic - ut De - us no - ster et non est for - tis sic - ut

A2
sic - ut De - us no - ster et non est for - tis sic - ut

T2
sic - ut De - us no - ster et non est for - tis sic - ut

B2
sic - ut De - us no - ster et non est for - tis sic - ut

65

C1
sic - - - ut De - us, De - us no - ster.

A1
sic - ut De - - - us no - ster, De - us no - ster.

T1
sic - ut De - us no - - - ster.

B1
sic - - - ut De - us, sic - ut De - us no - ster.

C2
De - us no - - - ster sic - ut De - us no - - - ster.

A2
De - us no - - - ster sic - ut De - - - us no - - - - - ster.

T2
De - us no - - - ster sic - ut De - us no - - - ster.

B2
De - us no - - - ster sic - ut De - us no - - - - - ster.

Symphonia

Sonate a quattro, sei et otto, con alcuni concerti a otto, con le due sinfonie
da suonare avanti, & doppo, secondo il placito ... de sonatori. - 1608

7

Can - te - mus Do - mi - no

Can - te - mus Do - mi - no can -

Can - te - mus Do - mi - no

Can - te - mus Do - mi - no

Can - te - mus Do - mi -

Can - te - mus Do - mi -

Can - te - mus Do - mi -

Can - te - mus Do - mi -

13

C1 can - te - - - mus, can - te - - - mus Do - mi - no

A1 te - - - - mus, can - te - - - - mus Do - mi - no

T1 can - te - - - - - mus Do - mi - no

B1 can - te - - - - - mus, can - te - mus Do - mi - no

C2 no can - te - - - - - mus

A2 no can - te - - - - - mus, can - te - mus

T2 no can - te - - - - - mus can - te - mus

B2 no can - te - - - - - mus

18

C1 glo - ri - o - - - se e - nim, glo - ri - o - - - - - se

A1 glo - ri - o - se e - nim, glo - ri - o - - - - - se e - nim, glo - ri - o - se

T1 glo - ri - o - - - se e - nim, e - - -

B1 glo - ri - o - se e - - - -

C2 Do - mi - no, can - te - mus Do - mi - no

A2 Do - mi - no, can - te - - - - mus Do - mi - no

T2 Do - mi - no, can - te - mus Do - mi - no

B2 Do - mi - no, can - te - mus Do - mi - no

23

C1 e - nim, glo - ri - o - se e - nim, glo - ri - o - - - se e - - - - nim

A1 e - nim, glo - ri - o - se e - nim, glo - ri - o - se e - nim

T1 nim, glo - ri - o - se e - nim, glo - ri - o - - - se e - nim

B1 nim, glo - ri - o - se e - nim, glo - ri - o - - - se e - nim

C2 glo - ri - o - se e - nim, glo - ri - o - - - se e - nim

A2 glo - ri - o - - - - se e - nim, glo - ri - o - se e - nim

T2 glo - ri - o - - - - se e - - - - nim

B2 glo - ri - o - - - - se e - nim

29

C1 ma - gni - fi - ca - tus est ma - gni - fi - ca - tus

A1 ma - gni - fi - ca - tus est ma - gni - fi - ca - tus

T1 ma - gni - fi - ca - tus est ma - gni - fi - ca - tus est

B1 ma - gni - fi - ca - tus est ma - gni - fi - ca - tus

C2 ma - gni - fi - ca - tus est, ma - gni - fi - ca - tus

A2 ma - gni - fi - ca - tus est, ma - gni - fi - ca - tus

T2 ma - gni - fi - ca - tus est, ma - gni - fi - ca - tus

B2 ma - gni - fi - ca - tus est, ma - gni - fi - ca - tus

36

C1
est pro - ie - - - - cit in

A1
est pro - ie - - - - - cit in

T1
pro - ie - cit in ma -

B1
est pro - ie - - - - cit in ma -

C2
est æ - quum et a - scen - so - - - rem pro - ie - - - - -

A2
est æ - quum et a - scen - so - rem pro - ie - - - - -

T2
est æ - quum et a - - - - scen - so - rem pro - ie - - - cit in ma -

B2
est æ - quum et a - - - - scen - so - rem pro - ie - - - - - cit

41

C1
ma - - - re for - ti - tu - do me - a et laus, laus

A1
ma - - - re for - ti - tu - - do me - a et laus, laus

T1
re, in ma - re for - ti - tu - - do me - a et laus, laus

B1
re, in ma - re for - ti - tu - - do me - a et laus, laus

C2
cit in ma - re et laus, laus me - a Do - mi - nus

A2
cit in ma - re et laus, laus me - a Do - mi - nus

T2
re, in ma - re et laus, laus me - a Do - mi - nus

B2
in ma - re et laus, laus me - a Do - mi - nus

47

C1 me - a Do - mi-nus et fa - ctus est mi - hi in sa - lu - tem, in

A1 me - a Do - mi-nus et fa - ctus est mi - hi in sa - lu - - - tem,

T1 me - a Do - mi-nus et fa - ctus est mi - hi, mi - - - - hi

B1 me - a Do - mi-nus et fa - ctus est mi - hi in sa - lu - tem,

C2 et fa - ctus est mi - - - - hi in sa-lu - tem,

A2 et fa - ctus est mi - - - - - hi in sa - lu - tem, in

T2 et fa - ctus est, et fa - ctus est mi - hi in sa - lu - tem,

B2 et fa - ctus est mi - hi in sa - lu - tem, in

52

C1 sa-lu - tem et glo - ri - fi - ca - bo

A1 in sa - lu - tem et glo - ri - fi - ca - bo

T1 in sa-lu - tem et glo - ri - fi - ca - bo

B1 in sa - lu - tem et glo - ri - fi - ca - bo

C2 in sa-lu - tem i - ste De - us me - us,

A2 sa - lu - tem i - ste De - us me - us,

T2 in sa - lu - tem i - ste De - - us me - us,

B2 sa - lu - tem i - ste De - - us me - us,

58

C1 e - - - nim De - us pa - tris me - - - i

A1 e - - - nim De - us pa - - - tris me - i

T1 e - nim De - us pa - tris me - - - - i

B1 e - - - nim De - us pa - tris me - - - i

C2 et glo - ri - fi - ca - bo e - nim De - us

A2 et glo - ri - fi - ca - bo e - nim De - us

T2 et glo - ri - fi - ca - bo e - nim De - us

B2 et glo - ri - fi - ca - bo e - nim De - us

65

C1

A1

T1

B1

C2 pa - tris me - - - - i et e-xal-ta - bo, et e - xal - ta -

A2 pa - - - tris me - i et e-xal-ta - bo, et e-xal-ta - bo e -

T2 pa - tris me - - - - i et e-xal-ta - bo, et e - xal-

B2 pa - tris me - - - - i et e-xal - ta - bo, et e - xal - ta -

70

C1 et e-xal-ta - bo e - - - - um, et

A1 et e-xal-ta - bo, et e-xal-ta - bo e - - - - um, et

T1 et e-xal-ta - - - bo e - - - - um, et

B1 et e-xal - ta - bo e - - - - - - - - um, et

C2 bo e - um, et e - xal - ta -

A2 um, e - - um, et e - - xal -

T2 ta - bo e - um, et e - xal - ta -

B2 bo e - um, et e - xal - ta -

75

C1 e - xal - ta - - - - bo e - - - - - - - - um.

A1 e - xal - ta - - - bo, et e - xal - ta - bo e - um.

T1 e - xal - ta - - - bo, et e - xal - ta - bo e - um.

B1 e - xal - ta - - - bo, et e - xal - ta - bo e - um.

C2 bo e - - - um, et e - xal - ta - bo e - um.

A2 ta - bo, et e - xal - ta - bo e - um.

T2 bo, et e - - - - xal - ta - - - bo e - um.

B2 bo, et e - xal - ta - - - bo e - um.

Symphonia

(Psalm 68)

Musical score for Symphonia (Psalm 68) featuring two vocal groups and instrumental parts. The score is in G major and 4/4 time. The vocal parts are arranged in two groups: Group 1 (Cantus Ch1-C1, Altus Ch1-C2, Tenor Ch1-C3, Bassus Ch1-F3) and Group 2 (Cantus Ch2-C4, Altus Ch2-C4, Tenor Ch2-F3, Bassus Ch2-F5). The instrumental parts are arranged in two groups: Group 1 (C1, A1, T1, B1) and Group 2 (C2, A2, T2, B2). The score includes a rehearsal mark '6' at the beginning of the instrumental section.

Sonate a quattro, sei et otto, con alcuni concerti a otto, con le due sinfonie
da suonare avanti, & doppo, secondo il placito ... de sonatori. - 1608

Musical score for Sonate a quattro, sei et otto, con alcuni concerti a otto, con le due sinfonie da suonare avanti, & doppo, secondo il placito ... de sonatori. - 1608. The score is in G major and 4/4 time. It features two groups of instruments: Group 1 (C1, A1, T1, B1) and Group 2 (C2, A2, T2, B2). The score includes a rehearsal mark '6' at the beginning of the first group.

12

C1 Quo - ni - am in - tra - ve - runt a - - -

A1 Quo - ni - am in - tra - ve - runt

T1 Quo - ni - am in - tra - ve - runt

B1 Quo - ni - am in - tra - ve - runt

C2 Sal - vum me fac De - - - - us

A2 Sal - vum me fac De - - - us

T2 Sal - vum me fac De - - - - us

B2 Sal - vum me fac De - - - us

18

C1 quæ us - que ad a - ni - mam, us - que ad a - ni - mam, us - que ad

A1 a - quæ us - que ad a - ni - mam, us - que ad

T1 a - quæ us - que ad a - ni - mam, us - que ad a - ni -

B1 a - quæ us - que ad a - ni - mam, us - que ad a - ni -

C2 quo - ni - am in - tra - ve - runt a - - - - quæ

A2 quo - ni - am in - tra - ve - runt a - quæ

T2 quo - ni - am in - tra - ve - runt a - - - - quæ

B2 quo - ni - am in - tra - ve - runt a - - - - quæ

24

C1 a - ni-mam me - - - - am in -

A1 a - ni-mam me - - - - am in -

T1 mam me - - - - am in -

B1 mam, ad a - ni-mam me - am in -

C2 us - que ad a - ni-mam me - - - - am, ad a - ni-mam me - - am,

A2 us - que ad a - ni - mam me - - am,

T2 us - que ad a - ni-mam me - - - - am,

B2 us - que ad a - ni-mam, ad a - ni-mam me - am,

30

C1 fir-mus sum et non est sub-stan-ti-a

A1 fir-mus sum et non est sub-stan-ti-a

T1 fir-mus sum et non est sub-stan-ti-a

B1 fir-mus sum et non est sub-stan-ti-a

C2 in - fir-mus sum in li - mo pro - fun - dis et non

A2 in - fir-mus sum in li - mo pro - fun - dis et

T2 in - fir-mus sum in li - mo pro - fun - dis et

B2 in - fir-mus sum in li - mo pro - fun - dis et

37

C1 ve - - - ni, ve - - ni in al - ti - tu - di - nem, in al - ti - tu - di -

A1 ve - - - ni, ve - ni in al - ti - tu - di - nem, in al - ti - tu - di -

T1 ve - ni, ve - ni in al - ti - tu - di - nem, in al - ti - tu - di -

B1 ve - ni, ve - - - ni in al - ti - tu - di - nem

C2 est sub - stan - ti - a

A2 non est sub - stan - ti - a

T2 non est sub - stan - ti - a

B2 non est sub - stan - ti - a

44

C1 nem ma - - - ris et tem - pe - stas de - mer - sit

A1 nem ma - - - ris et tem - pe - stas de - mer - sit

T1 nem ma - - - ris et tem - pe - stas de - mer - sit

B1 ma - - - ris et tem - pe - stas de - mer - sit

C2 et tem - pe - stas, et tem - pe - stas de - mer - sit me, et tem -

A2 et tem - pe - stas, et tem - pe - stas de - mer - sit me, et tem -

T2 et tem - pe - stas, et tem - pe - stas de - mer - sit me, et tem -

B2 et tem - pe - stas, et tem - pe - stas de - mer - sit me, et tem -

49

C1
me, et tem-pe-stas de-mer - - - sit me la - bo-ra - vi cla - - -

A1
me, et tem-pe-stas de-mer-sit, de-mer - sit me la - bo-ra - - - - vi

T1
8 me, et tem-pe - stas de - mer - sit me la - bo-ra - - - vi cla -

B1
me, et tem-pe - stas de - mer - sit me la - bo-ra - vi cla -

C2
8 pe-stas de-mer-sit me, de - mer - sit me

A2
8 pe-stas de-mer-sit me, de - mer - sit me

T2
pe-stas de-mer-sit me, de - mer - sit me

B2
pe-stas de-mer-sit me, de - mer - sit me

54

C1
mans rau - cæ fa-ctæ sunt fau - ces me - æ

A1
cla - mans rau - cæ fa-ctæ fau - - - ces me -

T1
8 mans rau - cæ fa-ctæ sunt fau - ces me - - æ

B1
mans rau - cæ fa-ctæ sunt fau - ces me - æ

C2
8 la - bo-ra - vi cla - - - mans rau - cæ fa-ctæ

A2
8 la - bo - ra - vi cla - mans rau - cæ

T2
la - bo - ra - vi cla - - - mans rau - cæ

B2
la - bo - ra - vi cla - - - mans rau - cæ

60

C1 de-fe-ce-runt o-cu-i me - i

A1 æ de-fe-ce-runt o-cu-i me - i

T1 de-fe-ce-runt o - cu-i me - i

B1 de-fe-ce-runt o-cu-i me - i dum

C2 sunt fau - - - ces me - æ de-fe-ce - runt o-cu-i me -

A2 fa - ctæ sunt fau - ces me - æ de-fe-ce - runt o-cu-i me -

T2 fa - ctæ sunt fau - ces me - æ de-fe-ce - runt o - cu-i me -

B2 fa - ctæ sunt fau - ces me - æ de-fe-ce - runt o-cu-i me -

65

C1 dum spe - ro in De - um me - um dum spe - ro in

A1 dum spe - ro in De - um me - um dum spe - ro in

T1 dum spe - ro in De - um me - um dum spe - ro in

B1 spe - ro in De - um me - um dum spe - ro in

C2 i in De - um me - um

A2 i in De - um me - um

T2 i in De - um me - um

B2 i in De - um me - um

70

C1 De - um me - um, dum spe - ro in Deu - um

A1 De - um me - um, dum spe-ro in Deu-um, De - um

T1 De - um me - um, dum spe - ro in Deu-um

B1 De - um me - um, dum spe - ro in Deu-um

C2 dum spe - ro in De - um me - um, dum spe-ro in Deu-um, De - um me-

A2 dum spe - ro in De - um me - um, dum spe-ro in Deu-um, De - um

T2 dum spe - ro in De-um me - um, dum spe-ro in Deu-um, De - um

B2 dum spe - ro in De - um me - um, dum spe-ro in Deu-um, De - um

75

C1 me - um, in De - - - um me - um.

A1 me - um, in De - - - um me - um.

T1 me - um, in De - um me - um, De - um me - um.

B1 me - - - - um, in De - um me - - - - - um.

C2 um, in De - - - um me - - - - um.

A2 me - um, in De - um De - um me - um.

T2 me - um, in De - um me - um.

B2 me - um, in De - - - um me - - - - um.

Symphonia

C1
A1
T1
B1
C2
A2
T2
B2

Sonate a quattro, sei et otto, con alcuni concerti a otto, con le due sinfonie
da suonare avanti, & doppo, secondo il placito ... de sonatori. - 1608

7

C1
A1
T1
B1
C2
A2
T2
B2

13

C1

A1

T1

B1

C2

A2

T2

B2

Con - fi - te - mi - ni Do -

Con - fi - te - mi - ni

Con - fi - te - mi - ni

Con - fi - te - mi - ni

19

C1

A1

T1

B1

C2

A2

T2

B2

Et in - vo - ca - te no - men e - - - ius

Et in - vo - ca - te no - men e - ius

Et in - vo - ca - te no - men e - ius

Et in - vo - ca - te no - men e - - - ius

mi - no et in - vo - ca - te no - men

Do - - mi - no et in - vo - ca -

Do - - - mi - no et in - vo - ca - te

Do - - - mi - no et in - vo - ca - te

25

C1 an - nun - ti - a - te, an - nun - ti - a - te in - ter

A1 an - nun - ti - a - te in - ter gen - tes, in - ter

T1 an - nun - ti - a - - - te in - ter, in - ter gen -

B1 an - nun - ti - a - te in - - - ter gen - tes, in - ter

C2 e - - - - ius an - nun - ti - a - te in - ter gen - - -

A2 te no - men e - ius an - nun - ti - a - te in - ter gen -

T2 no - men e - - - ius an - nun - ti - a - te in - ter

B2 no - men e - ius an - nun - ti - a - te in - - - ter

30

C1 gen - tes o - pe-ra e - - - ius can -

A1 gen - tes o - pe-ra e - - - ius can -

T1 tes o - pe-ra e - - - ius can -

B1 gen - tes o - pe-ra e - - - ius can -

C2 tes o - pe-ra e - - - ius

A2 tes o - pe-ra e - - - ius

T2 gen - tes o - pe-ra, o - pe-ra e - ius

B2 gen - tes o - pe-ra e - - - ius

36

C1 ta-te e - i can - ta-te e - i et psal-li-

A1 ta-te e - i can - ta-te e - i et psal - li -

T1 ta-te e - i can - ta-te, can-ta-te e - i et psal-li-

B1 ta-te e - i can - ta-te e - - - i et psal-li-te, et

C2 can - ta-te e - i can - ta-te e - - - i

A2 can - ta-te e - i can - ta - te, can - ta-te e - i

T2 can - ta-te e - i can - ta - te, can - ta-te e - i

B2 can - ta-te e - i can - ta-te, can-ta-te e - i

42

C1 te, et psal - li-te e - i can - ta - te e - i

A1 te e - - - - i can - ta - te e - i

T1 te e - - - - i can - ta-te e - i

B1 psal - li-te e - - - i can - ta - te e - i

C2 et psal - li - te, et psal - li - te e - - - i can -

A2 et psal - li - te, et psal - li - te e - - - i can -

T2 et psal - li - te e - - - i can -

B2 et psal - li - te, et psal - li - te e - i can -

46

C1
can - ta - te e - i et psal - li - te, et psal - li - te e - i, et

A1
can - ta - te e - i et psal - li - te, et psal - li - te e - i, et

T1
can - ta - te e - i et psal - li - te, et psal - li - te e - i, et

B1
can - ta - te e - i et psal - li - te, et psal - li - te, et psal - li - te, et

C2
ta - te e - i et psal - li - te, et psal - li -

A2
ta - te e - i et psal - li - te e - i, et

T2
ta - te e - i et psal - li - te e - i, et

B2
ta - te e - i et psal - li - te e - i, et

50

C1
psal - li - te e - i: nar - ra - te, nar - ra - te o - mni - a mi - ra - bi - li -

A1
psal - li - te e - i: nar - ra - te, nar - ra - te o - mni - a mi - ra - bi - li -

T1
psal - li - te e - i: nar - ra - te, nar - ra - te o - mni - a mi - ra - bi - li -

B1
psal - li - te e - i: nar - ra - te, nar - ra - te o - mni - a mi - ra - bi - li -

C2
te e - i: nar - ra - te, nar - ra - te o - mni - a mi - ra -

A2
psal - li - te e - i: nar - ra - te, nar - ra - te o - mni - a mi - ra -

T2
psal - li - te e - i: nar - ra - te, nar - ra - te o - mni - a mi - ra - bi - li -

B2
psal - li - te e - i: nar - ra - te, nar - ra - te o - mni - a mi - ra -

55

C1
a e - - - ius, lau - da-mi - ni in

A1
a e - ius, lau - da-mi - ni in

T1
a e - - - ius, e - ius, lau - da-mi - ni in

B1
a e - - - - ius, lau - da-mi - ni in

C2
bi - li - a e - ius, lau - da-mi - ni in no - mi - ne san - cto e -

A2
bi - li - a e - - - ius, lau - da-mi - ni in no - mi - ne san - cto e -

T2
a e - ius, lau - da-mi - ni in no - mi - ne san - cto e -

B2
bi - li - a e - ius, lau - da-mi - ni in no - mi - ne san - cto e -

59

C1
no - mi - ne san - cto e - ius læ - te - tur cor

A1
no - mi - ne san - cto e - ius læ - te - tur cor

T1
no - mi - ne san - cto e - ius læ - te - tur cor

B1
no - mi - ne san - cto e - ius læ - te - tur cor

C2
ius læ - te - tur cor læ - te - tur cor, læ -

A2
ius læ - te - tur cor læ - te - tur cor, læ -

T2
ius læ - te - tur cor læ - te - tur cor, læ -

B2
ius læ - te - tur cor læ - te - tur cor, læ -

63

C1
læ - te - tur cor læ - te - tur cor quæ - ren - ti - um e -

A1
læ - te - tur cor læ - te - tur cor quæ - ren - ti - um e -

T1
læ - te - tur cor læ - te - tur cor quæ - ren - ti - um e -

B1
læ - te - tur cor læ - te - tur cor quæ - ren - ti - um e -

C2
te - tur cor, læ - te - tur cor, læ - te - tur cor quæ - ren - ti - um e - - -

A2
te - tur cor, læ - te - tur cor, læ - te - tur cor quæ - ren - ti - um e -

T2
te - tur cor, læ - te - tur cor, læ - te - tur cor quæ - ren - ti - um e -

B2
te - tur cor, læ - te - tur cor, læ - te - tur cor quæ - ren - ti - um e -

67

C1
um quæ - ri - te Do - mi - num quæ - ri - te fa - ci - em e - ius

A1
um quæ - ri - te Do - mi - num quæ - ri - te fa - ci - em e - ius

T1
um quæ - ri - te Do - mi - num quæ - ri - te fa - ci - em e - ius sem -

B1
um quæ - ri - te Do - mi - num quæ - ri - te fa - ci - em e - ius

C2
um et con - fir - ma - mi - ni,

A2
um et con - fir - ma - mi - ni,

T2
um et con - fir - ma - mi - ni,

B2
um et con - fir - ma - mi - ni,

72

C1 sem - per quæ - ri - te fa - ci -

A1 sem - per quæ - ri - te fa - ci -

T1 per quæ - ri - te fa -

B1 sem - per quæ - ri - te fa - ci -

C2 quæ - ri - te fa - ci - em e - ius, quæ - ri - te fa - ci - em

A2 quæ - ri - te fa - ci - em e - ius sem - per, quæ - ri - te fa - ci - em

T2 quæ - ri - te fa - ci - em e - ius sem - per, quæ - ri - te fa - ci -

B2 quæ - ri - te fa - ci - em e - ius sem - per, quæ - ri - te fa - ci -

75

C1 em e - - - ius sem - per, sem - per.

A1 em e - - - ius sem - per, sem - per.

T1 ci - em e - - - ius sem - per, sem - per.

B1 em e - - - ius sem - per, sem - per.

C2 e - - ius sem - per, sem - - - per, sem - - - per.

A2 e - - ius sem - per, sem - - - per.

T2 em e - ius sem - - - per.

B2 em e - ius sem - per, sem - per, sem - per.

Symphonia

(Canticum Canticorum)

A - ni - ma me - - - - a li - que - fa - cta est O fi - li -

æ le - ru - sa - lem, qui - a vo - cem di -

le - cti me - - - i pul - san - tis au - di - vi, a - pe - ri mi - hi di - le - cta me - a, sur -

re - - - xi et a - pe - ru - i: sed iam il - le tans - i - e - rat,

di - le - ctus me - us can - di - dus et ru - bi - cun - dus quæ - si -

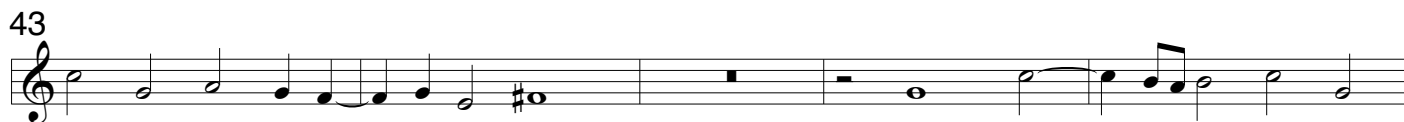

vi et non in - ve - ni il - lum vo - ca - - - - vi et

non re - spon - dit mi - hi. i - de - o ad - iu - ro vos ut in - di - ce - tis mi - hi quo a - bi - it di - le - ctus

me - us qui - a a - mo - re lan - gue - o En

O ca - ris - si - me vox di - le - cti me vo - can - tis at - que di - cen - tis

ve - ni - at a - mi - ca me - a in hor - tum su - um et col - li - gat

li - li - um con - val - li - um, li - li - a con - val - li - um.

Symphonia

7

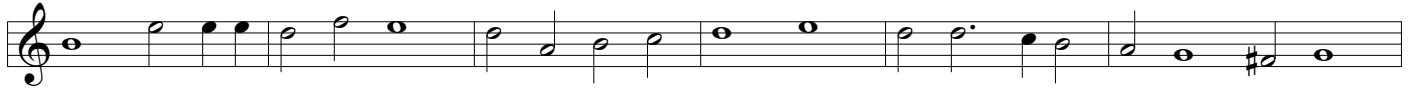

13

Fi - - - li! E - go Sa-lo - mon qui te - cum al - lo-qui op - to

18

si te la-cta - ve-rint pec - ca - to - ris ne ac - qui-es-cas e - is

24

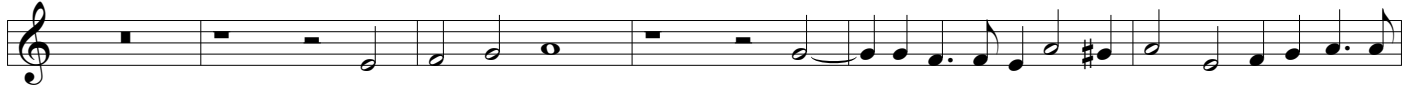

pec - ca - sti non a-di - ci-as i - te-rum sed et de pri-sti-

30

nis de - pre-ca - - - re ut ti - bi di-mit-tan - tur,

36

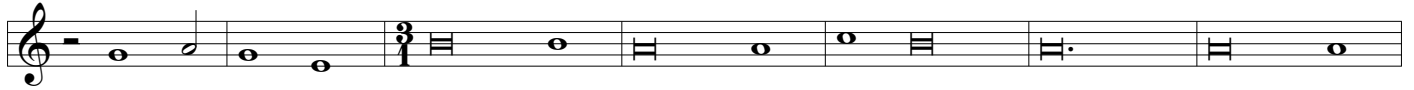

di - mit - tan - tur de - pre - ca - mur O fi - li Chri - stum

43

Do - mi - num, Chri - stum Do - mi - num, Sal - - va - to -

52

rem, Sal - va - to - rem, et ro - ge - mus

61

cor - de con - tri - to, cor - de con - tri - to ut no-bis di -

68

mit-tan - tur, ut no - bis di - mit-tan - tur, ut

73

no - bis di - - - mit - tan - tur, di - mit - tan - tur.

(Introitus 1. Advent)

Symphonia

7

13

A - ni - mam me - - -

20

am ad te Do - mi - ne le - va - - - - - vi

26

a - ni-mam me - am, a - ni-mam me - am, De - us me - us, De -

32

us me - us, in te con - fi - do, in te con-fi -

39

do, non e - ru - be - - - scam, non e - ru - be - - - - scam

44

i - ni mi - ci, i - ni-mi-ci me - i, i-ni-mi-ci

49

me - i, i - ni-mi - ci me - i, et - e-nim u - ni - ver - si

54

qui su-sti-nent te, qui su-sti-nent te non con-fun-den - tur

60

non con - fun - den - tur, non con - fun - den - tur.

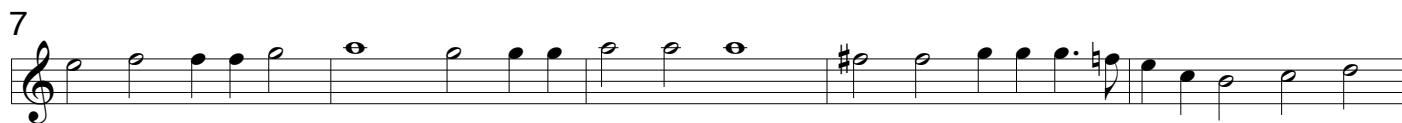

Con - fi - te - bor ti - bi

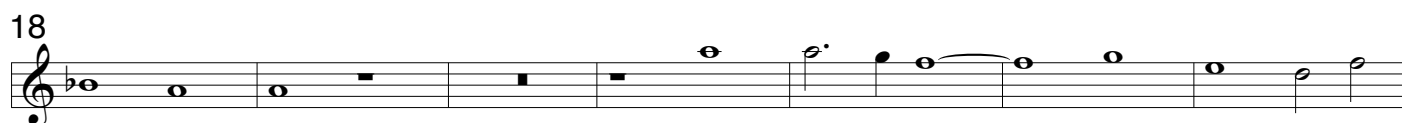

Do - mi - ne in to - to cor - - - de me - o, in

to - to cor - de me - - - o quo - ni - am au - di - - sti, au -

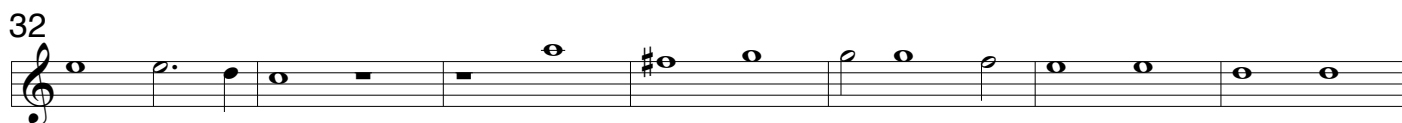

di - sti ver - ba, ver - ba o - ris me - i, ver - ba

o - ris me - i in con-spe - ctu An - ge - lo - rum psal - lam ti -

bi ad - o - ra - bo ad tem - plum san - ctum tu - um, san - ctum tu - um

et con - fi - te - bor no - mi - ni tu - o, no - mi - ni tu - o,

et con - fi - te - bor no - mi - ni tu - o, et con - fi - te - bor

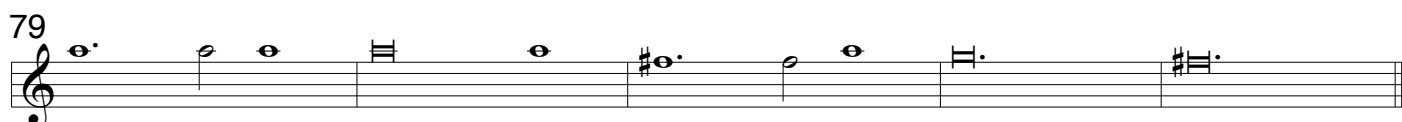

no - mi - ni tu - o, no - mi - ni tu - - - o.

(I. Samuel, 2,1+2)

Symphonia

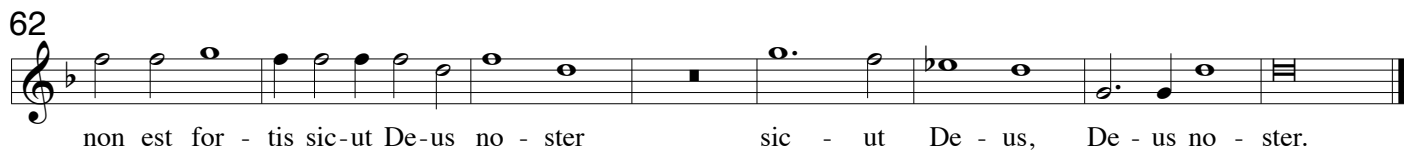
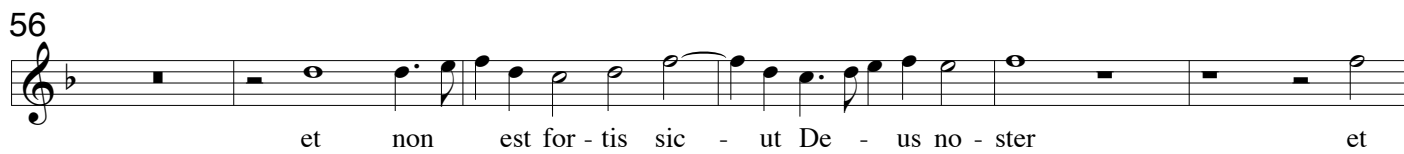
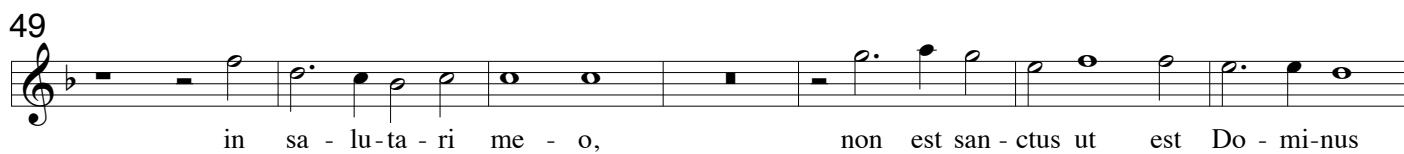
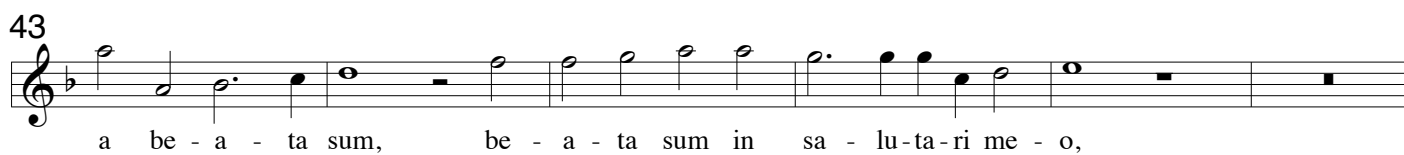

(Exodus 15, 1+2)

Symphonia

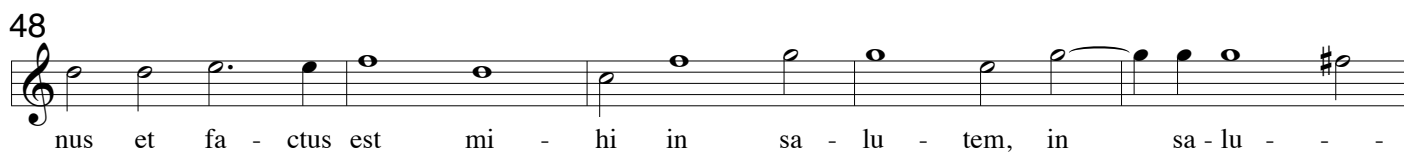
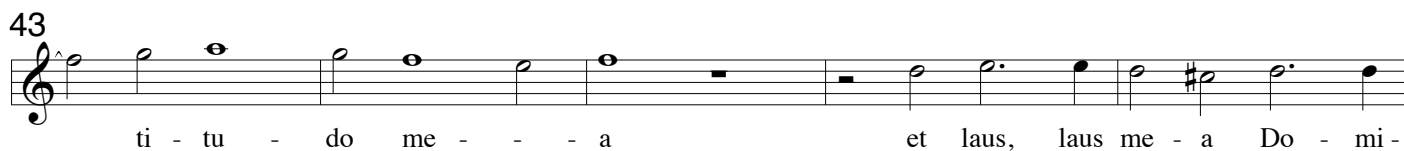
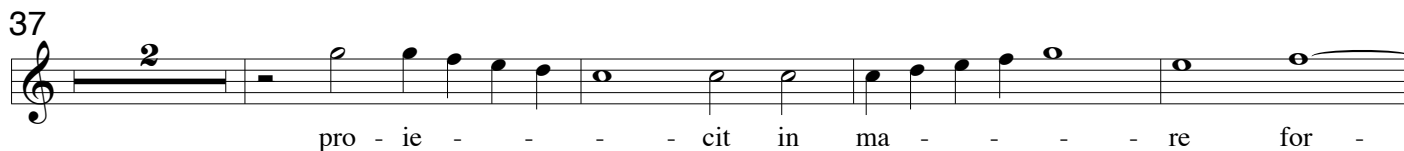
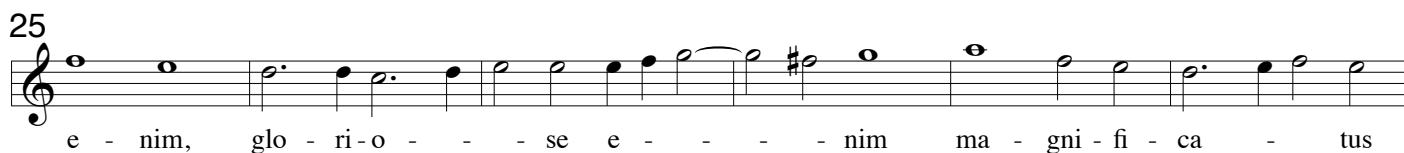
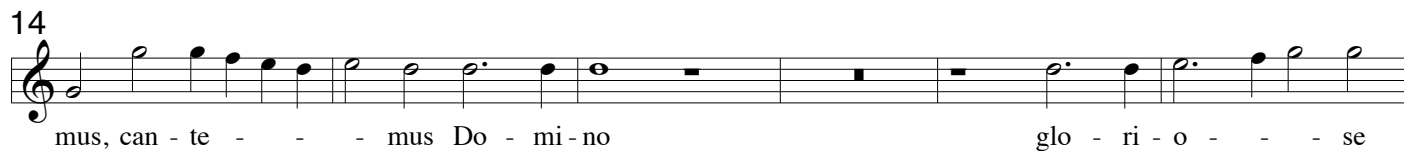

Symphonia

(Psalm 68)

7

13

Quo - ni - am in - tra - ve - runt a - - - - - quæ us -

20

que ad a - ni - mam, us - que ad a - ni - mam, us - que ad a - ni - mam me -

25

am in - fir - mus sum et

34

non est sub - stan - ti - a ve - - - ni, ve -

40

ni in al - ti - tu - di - nem, in al - ti - tu - di - nem ma - - -

45

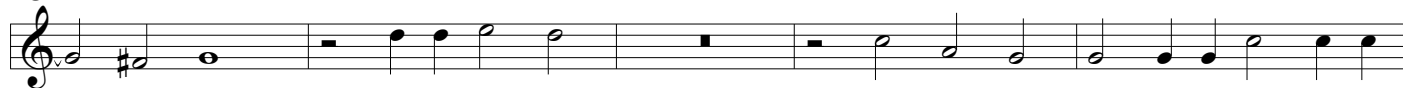

ris et tem - pe - stas de - mer - sit me, et tem - pe - stas de -

50

mer - sit me la - bo - ra - vi cla - - - mans rau - cæ

57

fa - ctæ sunt fau - ces me - æ de - fe - ce - runt o - cu - i

63

me - i dum spe - ro in De - um me - um

69

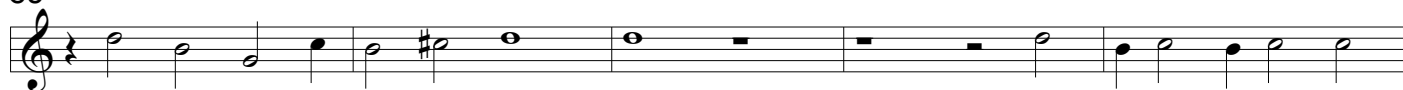

dum spe - ro in De - um me - um, dum spe - ro in

74

Deu - um me - um, in De - - - um me - um.

Symphonia

(Psalm 104)

6

12

20

Et

27

33

40

45

50

55

60

65

70

75

em e - ius sem - per, sem - per.

Symphonia

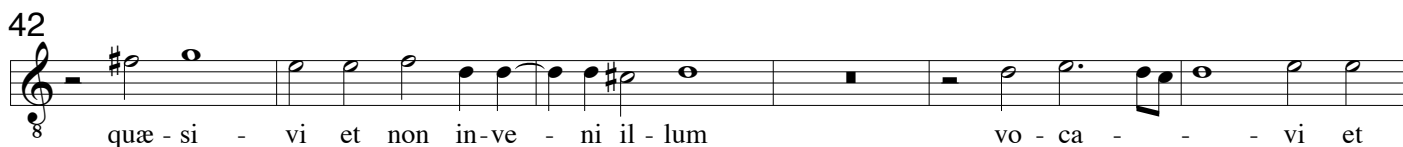
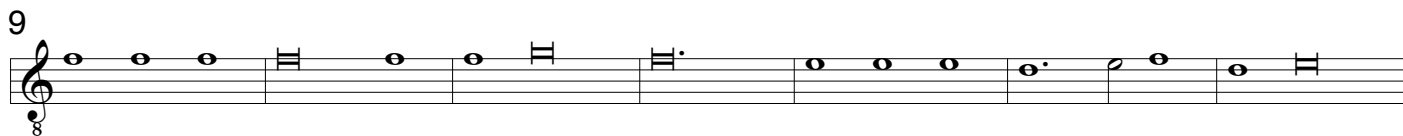

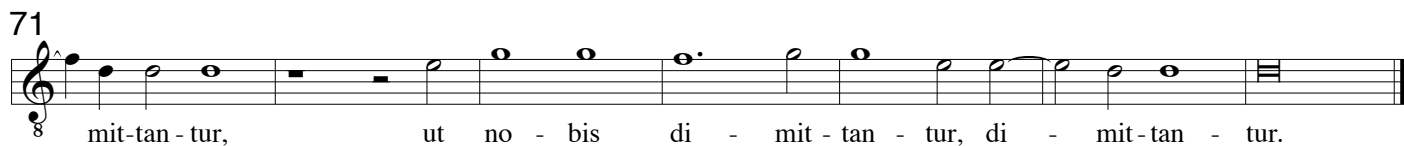
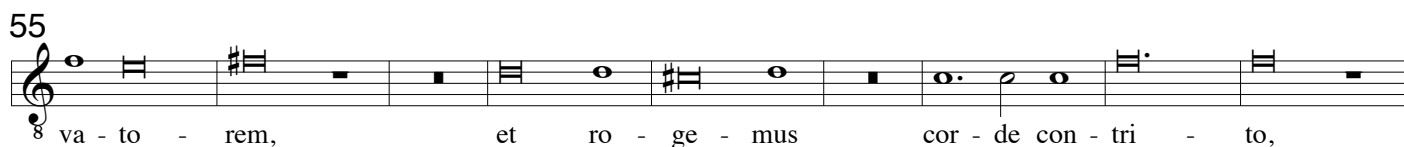
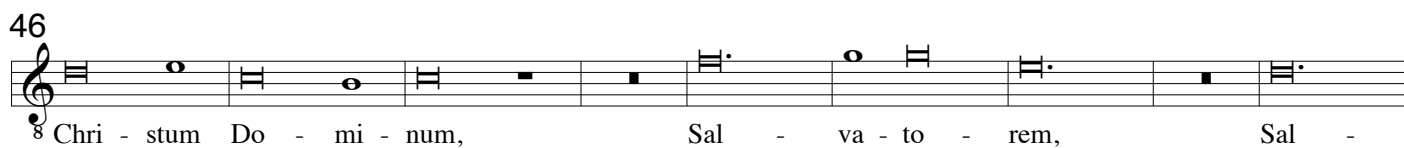
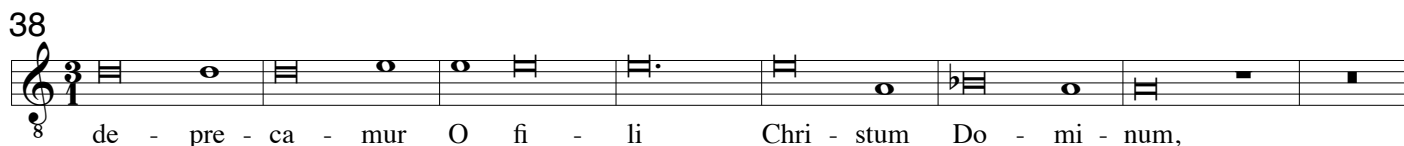
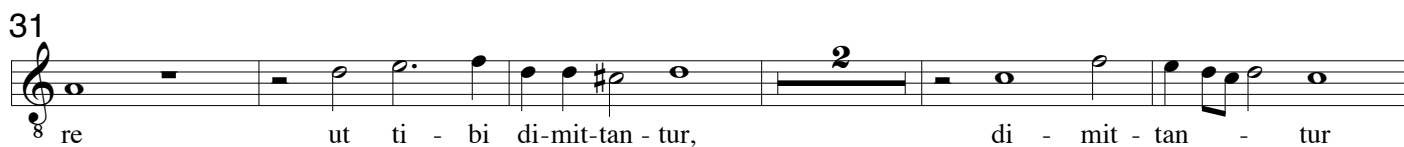
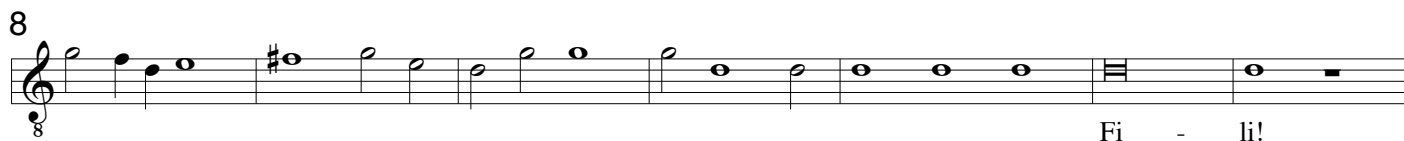
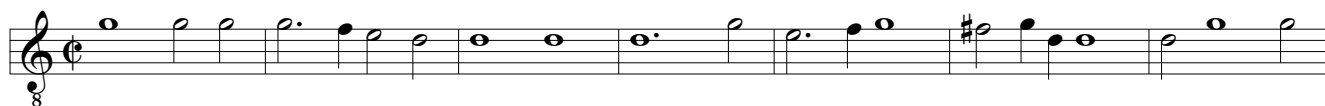

Symphonia

(Introitus 1. Advent)

7

12

A - ni-mam, a - ni-mam

19

me - am, a - ni-mam me - am ad te Do - mi-ne le-va - vi

25

a - ni-mam, a - ni-mam me - - - - am, De -

31

us me-us, De - us me - us, in te con - fi - do, in te con-fi -

39

do, non e - ru - be - scam, non e - ru - be - scam

45

i - ni mi - - - ci me - i, i - ni - mi - ci, i - ni-mi - ci me - i,

48

i-ni-mi-ci me - i, i - ni-mi-ci me - i, et - e-nim u - ni - ver - si

54

qui su - sti-nent te, qui su - sti-nent te non con-fun-den -

58

tur non con-fun-den - tur, non con-fun - den - - - - tur.

Symphonia

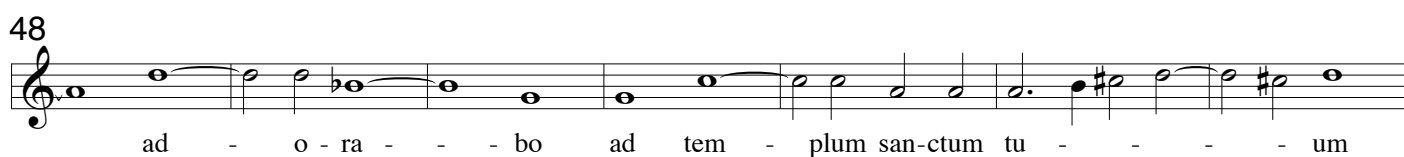
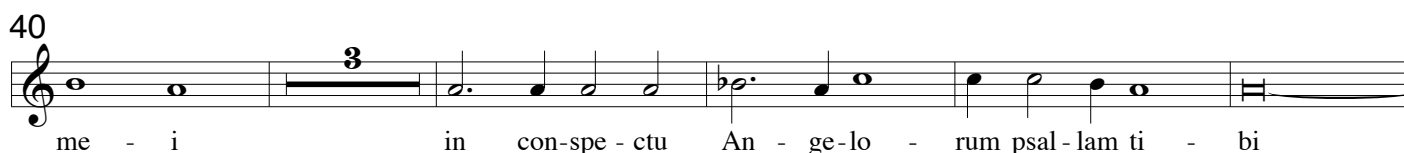
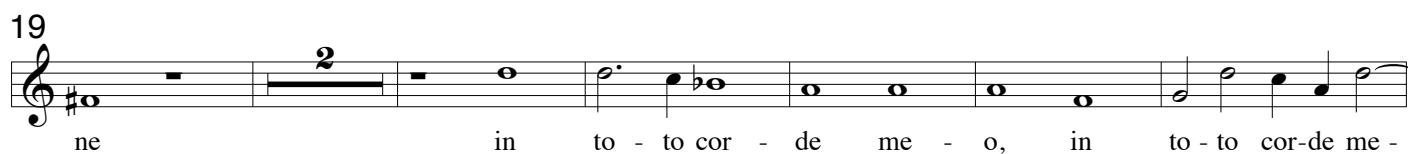

Symphonia

(I. Samuel, 2,1+2)

6

12

20

24

29

35

42

47

54

59

64

E - xul - ta -

vit cor me - um in Do - - mi - no et e - xal - ta - tum est, et

e - xal - ta - - - tum est cor - nu me - um in De - o me - o

in De - o me - o di - la - ta - tum est os me - um su - per i - ni - mi - cos

me - os su - per i - ni - mi - cos me - - - -

os qui - a be - a - ta sum, be - a - ta sum in sa - lu - ta - ri me -

o, in sa - lu - ta - ri me - - - o, non est san -

ctus ut est Do - mi - nus et non est for - tis sic -

ut De - us no - ster et non est for - tis sic - ut De - us no -

ster sic - ut De - - - us no - ster, De - us no - ster.

(Exodus 15, 1+2)

Symphonia

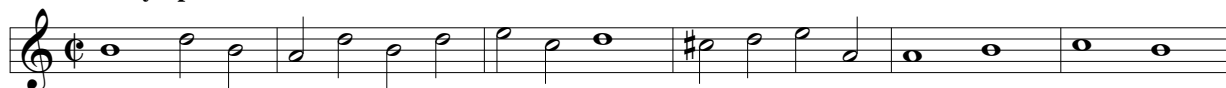

7

Can - te - mus Do - mi - no

can - te - - -

14

mus, can - te - - - mus Do - mi - no

glo - ri - o - se e - nim, glo - ri -

20

o - - - se e - nim, glo - ri - o - se e - nim, glo - ri - o - se e - nim,

26

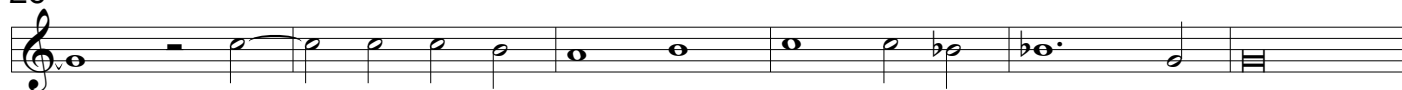

glo - ri - o - se e - nim ma - gni - fi - ca - tus est

32

ma - gni - fi - ca - - tus est

pro - ie - - -

40

cit in ma - - - re for - - ti - tu - - do me - a

46

et laus, laus me - a Do - mi - nus et fa - ctus est mi - hi in sa - lu - - tem,

52

in sa - lu - tem

et glo - ri - fi - ca - bo e - nim

60

De - us pa - tris me - i

et e - xal - ta - bo, et e - xal - ta -

73

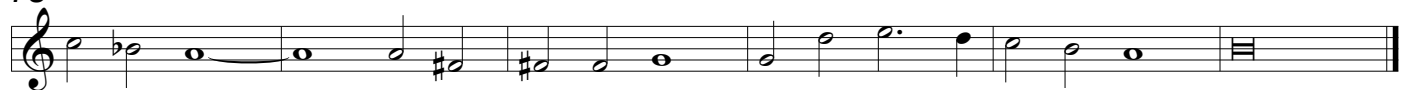

bo e - - - um, et e - xal - ta - bo, et e - xal - ta - bo e - um.

(Psalm 68)

Symphonia

7

13

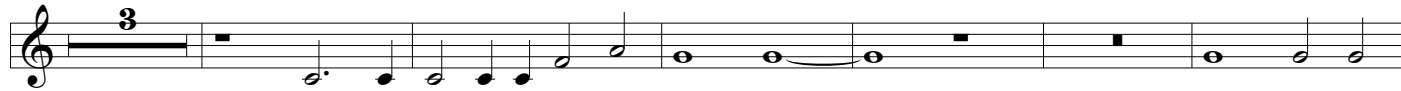

Quo - ni - am in - tra - ve - runt a - quæ us - que ad

22

a - ni - mam, us - - - que ad a - ni - mam me - - - - - am

27

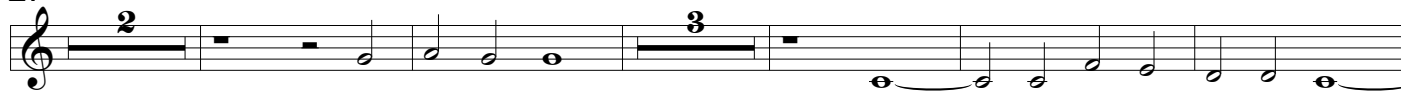

in - fir - mus sum et non est sub - stan - ti - a

37

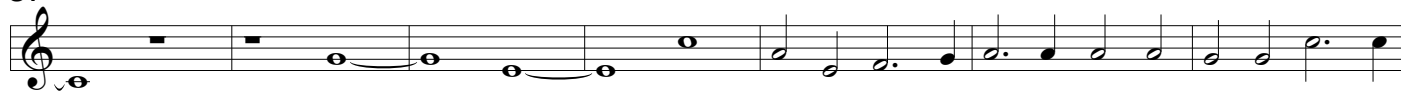

ve - - - ni, ve - ni in al - ti - tu - di - nem, in al - ti - tu - di -

44

nem ma - - - ris et tem - pe - stas de - mer - sit me, et tem - pe - stas de -

50

mer - sit, de - mer - sit me la - bo - ra - - - vi cla - mans

57

rau - cæ fa - ctæ fau - - - - ces me - æ

62

de - fe - ce - runt o - cu - i me - i dum spe - ro in De - um me - um

68

dum spe - ro in De - um me - um, dum spe - ro in

74

Deu - um, De - um me - um, in De - - - um me - um.

(Psalm 104)

Symphonia

Et in - vo - ca - te no - men e - ius

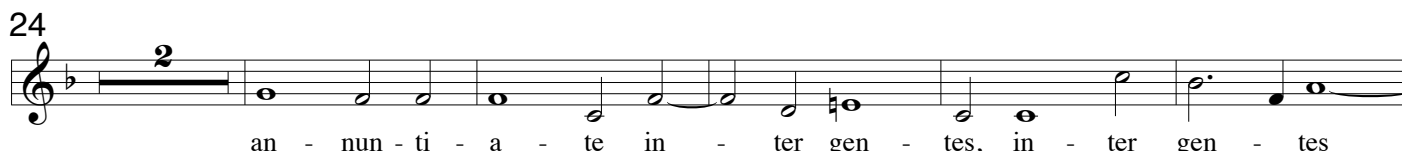

an - nun - ti - a - te in - ter gen - tes, in - ter gen - tes

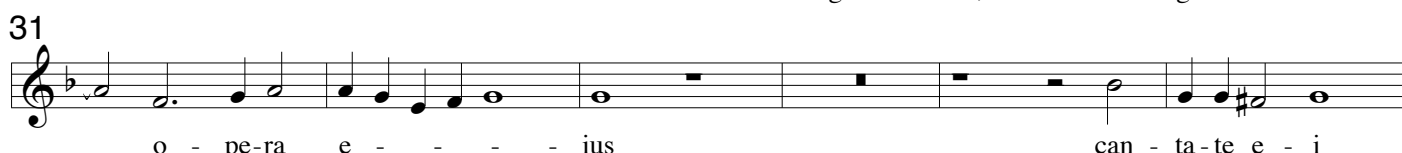

o - pe - ra e - - - ius

can - ta - te e - i

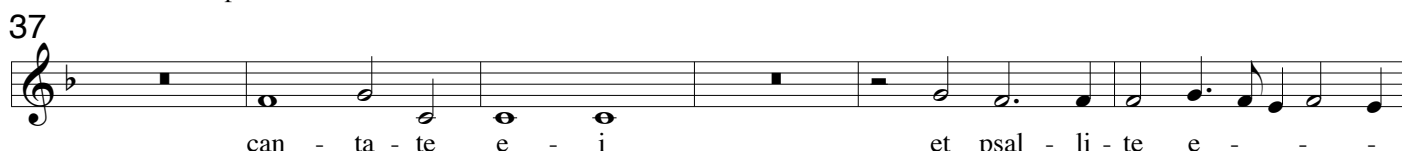

can - ta - te e - i

et psal - li - te e - - -

i can - ta - te e - i

can - ta - te e - i et psal - li - te, et

psal - li - te e - i, et psal - li - te e - - - i: nar - ra - te, nar - ra - te

o - mni - a mi - ra - bi - li - a e - ius, lau - da - mi - ni in

no - mi - ne san - cto e - ius læ - te - tur cor

læ - te - tur cor

læ - te - tur cor quæ - ren - ti - um e - um quæ - ri - te Do - mi - num

quæ - ri - te fa - ci - em e - ius sem - per

quæ - ri - te fa - ci -

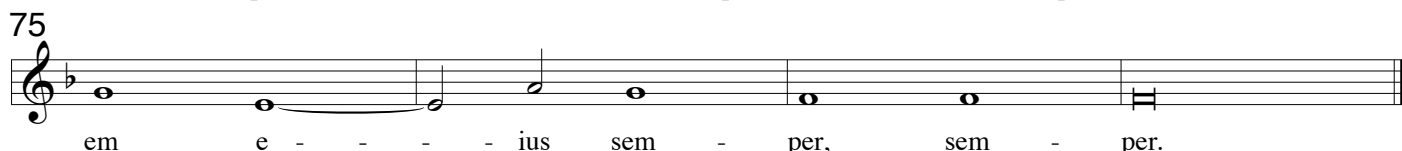

em e - - - ius sem - per, sem - per.

Symphonia

(Canticum Canticorum)

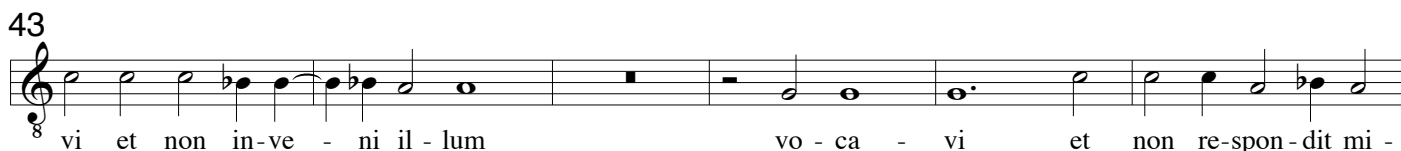
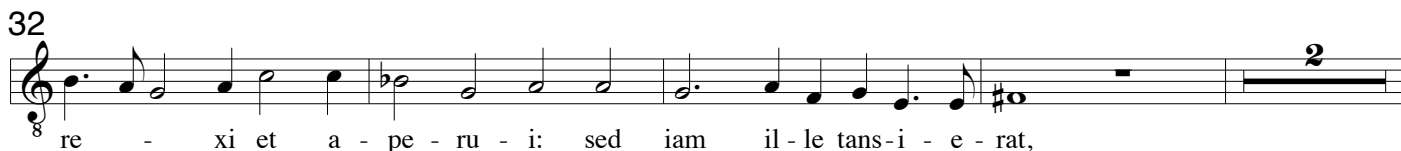
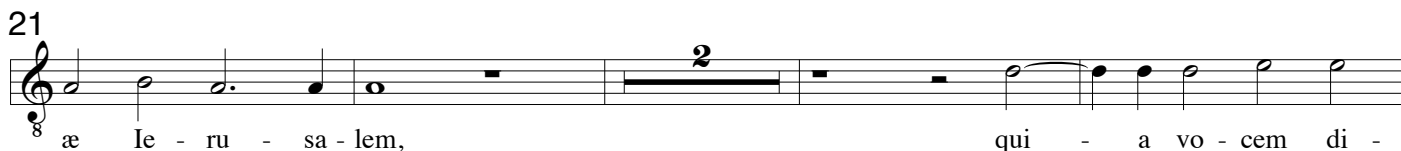

Symphonia

7

13

Fi - li! E - go Sa - lo - mon qui te - cum al - lo - qui op - to

18

si te la - cta - ve - rint pec - ca - to - ris ne ac - qui - es - cas e - is

24

pec - ca - - - sti non a - di - ci - as i - te -

29

rum sed et de pri - sti - nis de - pre - ca - re ut ti - bi di - mit - tan - tur,

34

di - mit - tan - - - tur de - pre - ca - mur O fi -

41

li Chri - stum Do - mi - num, Chri - stum Do - mi - num,

49

Sal - va - to - rem, Sal - - - va - to - rem,

57

et ro - ge - mus cor - de con - tri -

63

to, cor - de con - tri - to ut

69

ut no - bis di - mit - tan - tur, ut

73

no - bis di - mit - tan - tur, di - mit - tan - tur.

Symphonia

7

15

A - ni-mam me - - - - am, ad te Do - mi-ne le -

23

va - vi a - ni-mam me - am, a - ni-mam,

28

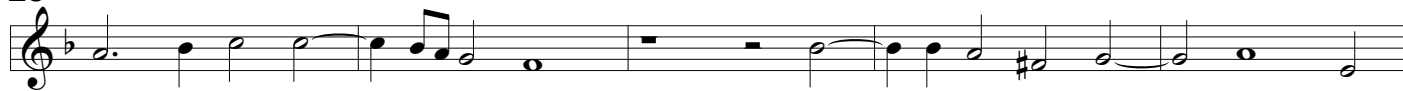

a - ni-mam me - - - am, De - us me - us, De - us me -

33

us, in te con - fi - - - do, in te con - fi -

39

do, non e - ru-be - scam, non e - ru-be - - - scam

44

i - ni mi - ci me - i, i - ni - mi - ci, i - ni - mi - ci me - i,

48

i - ni - mi - ci me - i, i - ni - mi - ci me - i, et - e - nim u - ni -

53

ver - si qui su - sti - nent te, qui su - sti - nent te non con - fun - den -

58

tur non con - fun - den - tur, non con - fun - den - tur.

Symphonia

7

13

19

26

34

40

48

55

68

78

Con - fi - te - bor ti - bi Do - mi -
ne in to - to cor - de me - o, in to - to cor - - - de
me - o quo - ni - am au - di - sti, au - di - - - sti
ver - ba o - ris me - i, ver - ba o - ris me - - -
i in con - spe - ctu An - ge - lo - rum psal - lam ti - bi
ad - o - ra - bo ad tem - plum san - ctum tu - - - - um
et con - fi - te - bor no - mi - ni tu - o, no - mi - ni
tu - o, et con - fi - te - bor no - mi - ni tu - o, et con - fi -
te - bor no - mi - ni tu - o, no - mi - ni tu - - - o.

(I. Samuel, 2,1+2)

Symphonia

6

11

16

E - xul-ta - vit cor me - um in Do - mi-no et

23

e - xal-ta-tum est, et e - xal-ta-tum est cor - nu me - um in De - o me - o

28

in De - o me - o di - la-ta - tum est os me - um su - per

34

i - ni-mi - cos me - os su - per i - ni-mi - - - - cos,

41

i - ni - mi - cos me - os qui - a be - a - ta sum, be - a - ta sum in

46

sa - lu-ta-ri me - o, in sa - lu - ta - ri me - o,

52

non est san - ctus ut est Do - mi-nus et

58

non est for - tis sic - - - ut De-us no - ster et non est for -

63

tis sic - ut De - us no - ster sic - ut De - us no - - - ster.

(Exodus 15, 1+2)

Symphonia

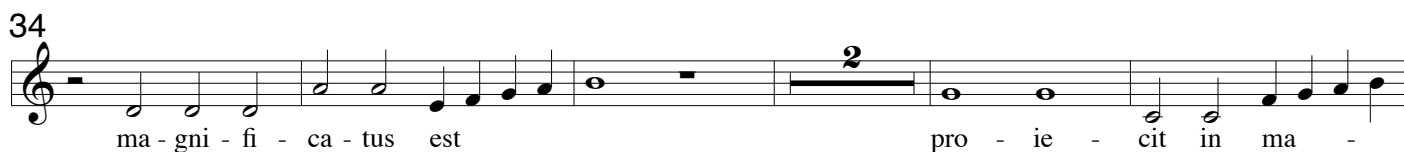

Symphonia

(Psalm 68)

6
12
20
25
36
41
47
53
59
65
70
75

Quo - ni-am in-tra - ve - runt a - quæ
us - que ad a - ni-mam, us - que ad a - ni - mam me - - -
am in - fir-mus sum et non est sub -
stan - ti - a ve - ni, ve - ni
in al - ti - tu - di-nem, in al - ti-tu - di - nem ma - - - ris et tem-pe - stas
de - mer - sit me, et tem-pe - stas de - mer - sit me la - bo-ra -
vi cla - - - mans rau - cæ fa - ctæ sunt fau - ces me -
æ de-fe-ce - runt o - cu-i me - i
dum spe - ro in De - um me - um dum spe - ro in
De - um me - um, dum spe - ro in Deu - um
me - um, in De - um me - um, De - um me - um.

(Psalm 104)

Symphonia

6

13

21

28

34

40

45

50

55

60

65

70

75

Et
in - vo-ca - te no - men e - ius an - nun - ti - a - te
in - ter, in - ter gen - tes o - pe-ra e - - - ius
can - ta-te e - i can - ta - te, can - ta - te e - i
et psal - li - te e - - - i can -
ta-te e - i can - ta - te e - i et psal - li - te, et psal - li - te e - i, et
psal - li - te e - i: nar - ra - te, nar - ra - te o - mni - a mi - ra - bi - li -
a e - - - ius, e - ius, lau - da - mi - ni in no - mi - ne san - cto e -
ius læ - te - tur cor læ - te - tur cor læ - te - tur
cor quæ - ren - ti - um e - um quæ - ri - te Do - mi - num
quæ - ri - te fa - ci - em e - ius sem - per quæ - ri - te fa -
ci - em e - ius sem - per, sem - per.

Symphonia

(Canticum Canticorum)

9

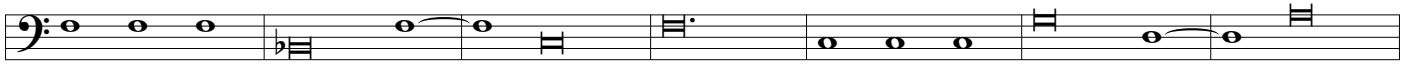

16

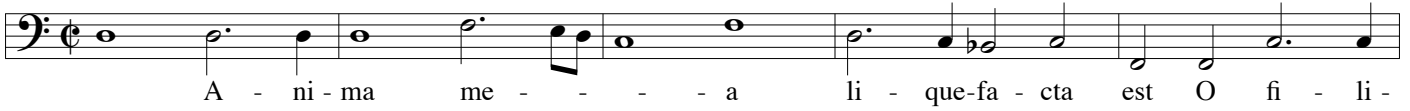

21

27

32

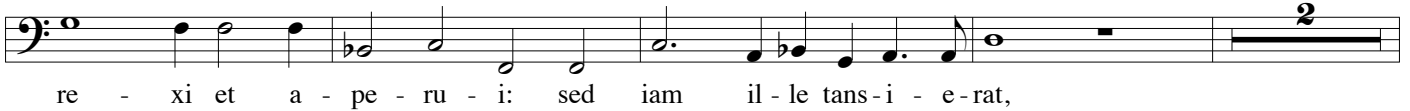

38

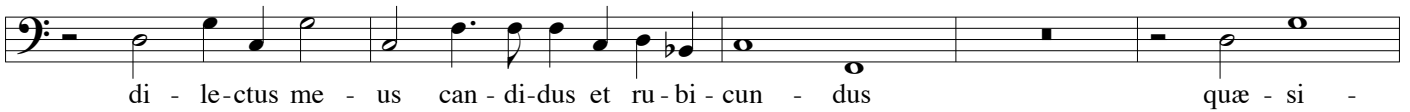

43

48

53

60

65

70

Symphonia

8

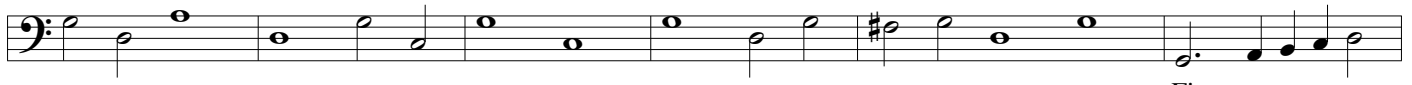

Fi - - -

14

li! E - go Sa-lo-mon qui te-cum al-lo-qui op - to si

21

te la - cta - ve-rint pec - ca - to - ris ne ac - qui-es-cas e - is

25

pec - ca - sti non a - di - ci-as i - te-rum sed et de pri - sti-

30

nis de - pre-ca - re ut ti - bi di-mit-tan - tur, di - mit -

37

tan - tur de - pre - ca - mur O fi - li Chri - stum Do - mi -

44

num, Chri - stum Do - mi - num, Sal - va - to - rem,

53

Sal - va - to - rem, et ro - ge - mus

61

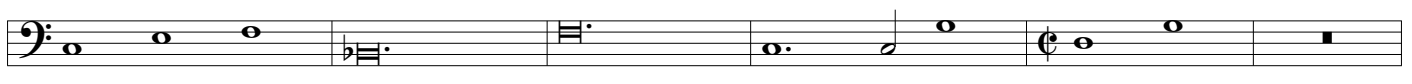

cor - de con - tri - - - to, cor - de con - tri - to

67

ut no - bis di - mit-tan - tur, ut no - bis di - mit-tan - tur,

72

ut no - bis di - mit - tan - tur, di - mit - tan - tur.

(Introitus 1. Advent)

Symphonia

8

15
A - ni-mam, a - ni-mam me - am, ad te Do - mi -

22
ne le - va - - - vi a - ni-mam, a - ni-mam me - am, a - ni-mam

29
me - am, De - us me - us, De - us me - us, in

36
te con - fi - - - do, in te con-fi - do, non e - ru - be - scam,

41
non e - ru - be - scam, non e - ru - be - scam i - ni

46
mi - - - ci me - i, i - ni - mi - ci me - i, i - ni-mi - ci

49
me - i, i - ni - mi-ci me - i, et - e-nim, et - e-nim u - ni - ver - si

54
qui su - sti-nent te, qui su - sti-nent te non con-fun-den - tur

59
non con-fun-den - tur, non con-fun-den - tur, non con - fun - den - tur.

Symphonia

7

13

18

25

31

39

47

59

69

78

Con - fi - te - bor ti - bi
Do - - - mi - ne in to - to cor - de me - o, in
to - to cor - - - de me - o quo - ni - am au -
di - sti, au - di - - - sti ver - ba o - ris me - i, ver - ba
o - - - ris me - i in con - spe - ctu An - ge - lo - rum psal - lam ti -
bi ad - o - ra - - bo ad tem - plum san - ctum tu - um
et con - fi - te - bor no - mi - ni tu - o, no - mi - ni tu - o,
et con - fi - te - bor no - mi - ni tu - o, et con - fi -
te - bor no - mi - ni tu - o, no - mi - ni tu - - - o.

(I. Samuel, 2,1+2)

Symphonia

6

11

19

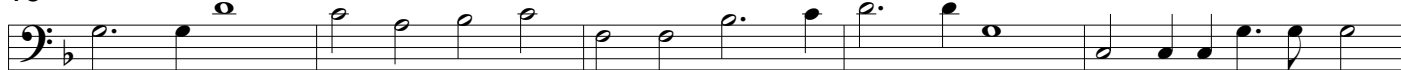

E - xul-ta - vit cor me - um in Do - - - mi-no et e-xal-ta-tum est,

24

et e-xal-ta-tum est cor - nu me - um in De - o me - o

29

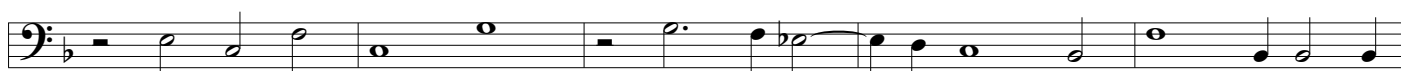

in De - o me - o di - la-ta - tum est os me - um su - per

34

i - ni-mi - cos me - os su - per i - ni-mi -

40

cos, i - ni-mi - cos me - os qui - a be - a-ta sum, be - a - ta sum in

46

sa - lu-ta-ri m - o, in sa - lu - ta - ri, in sa - lu - ta - ri

51

me - o, non est san - ctus ut est Do - mi-nus

56

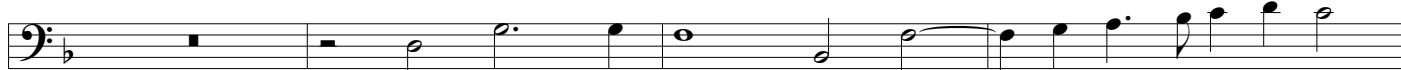

et non est for - tis sic - ut De - us no -

60

ster et non est for - - - tis sic - ut De - us

64

no - ster sic - - - ut De - us, sic-ut De - us no - ster.

(Exodus 15, 1+2)

Symphonia

7

Can - te - mus Do - mi - no

13

can - te - - - mus, can - te - mus Do - mi - no

21

glo - ri - o - se e - - - nim, glo - ri - o - se e - nim, glo - ri -

27

o - se e - nim ma - gni - fi - ca - tus est ma - gni - fi - ca - tus

36

est pro - ie - - - cit in ma - re, in ma - re for -

43

ti - tu - - - do me - a et laus, laus me - a Do - mi - nus et fa - ctus

49

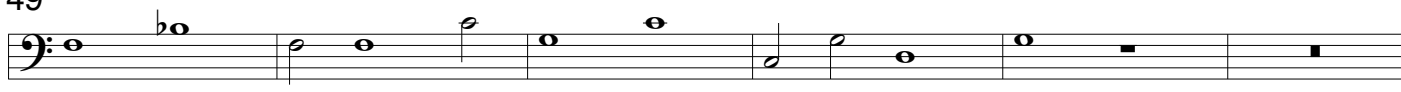

est mi - hi in sa - lu - tem, in sa - lu - tem

55

et glo - ri - fi - ca - bo e - nim De - us

62

pa - tris me - - - i et e - xal - ta - bo e - - -

74

um, et e - xal - ta - bo, et e - xal - ta - bo e - um.

(Psalm 68)

Symphonia

7

12

Quo - ni-am in-tra-ve - runt a - quæ

21

us - que ad a - ni-mam, us - que ad a - ni-mam, ad a - ni-mam me - am

29

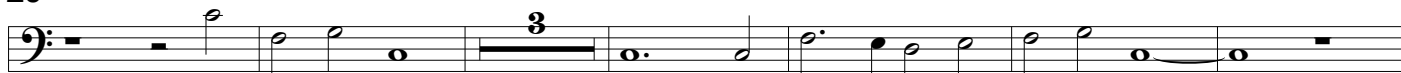

in - fir-mus sum et non est sub - stan-ti - a

38

ve - ni, ve - - ni in al - ti - tu - di-nem ma - - -

45

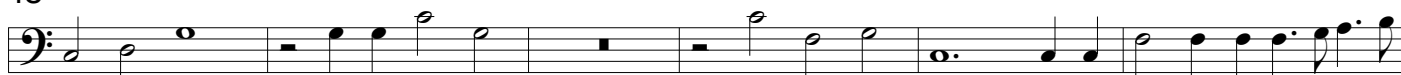

ris et tem-pe - stas de - mer - sit me, et tem - pe - stas de - mer -

51

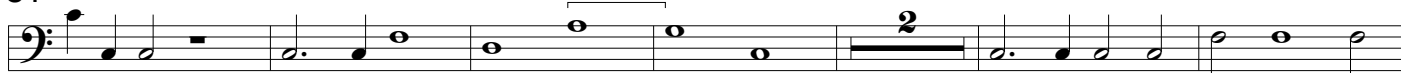

sit me la - bo-ra - vi cla - mans rau - cæ fa - ctæ sunt fau - ces

59

me - æ de - fe - ce - runt o - cu-i me - i dum

65

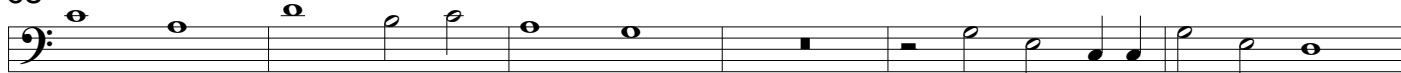

spe - ro in De - um me - um dum spe - ro in De - um me -

71

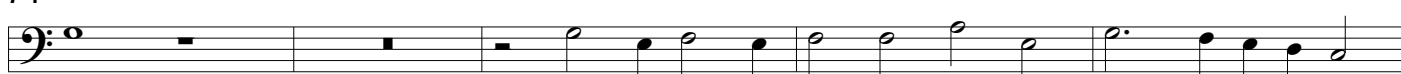

um, dum spe - ro in Deu - um me - - - -

76

um, in De - um me - - - - - - - - - um.

Symphonia

(Psalm 104)

8

14

Et in - vo - ca - te no - men e -

23

ius an - nun - ti - a - te in - ter gen - tes, in - ter gen - tes

31

o - pe - ra e - - - ius can - ta - te e - i can -

38

ta - te e - - - i et psal - li - te, et psal - li - te e -

43

i can - ta - te e - i can - ta - te e - i et

48

psal - li - te, et psal - li - te, et psal - li - te, et psal - li - te e - -

51

i: nar - ra - - - te, nar - ra - te o - mni - a mi - ra - bi - li -

55

a e - - - ius, lau - da - mi - ni in no - mi - ne san - cto e -

60

ius læ - te - tur cor læ - te - tur cor læ - te - tur

65

cor quæ - ren - ti - um e - um quæ - ri - te Do - mi - num

70

quæ - ri - te fa - ci - em e - ius sem - per quæ - ri - te fa - ci -

75

em e - - - ius sem - per, sem - per.

Symphonia

(Canticum Canticorum)

8

16

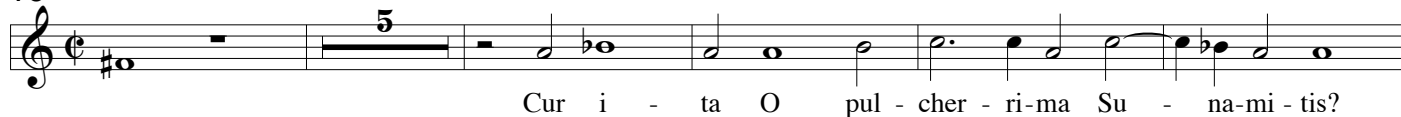

26

40

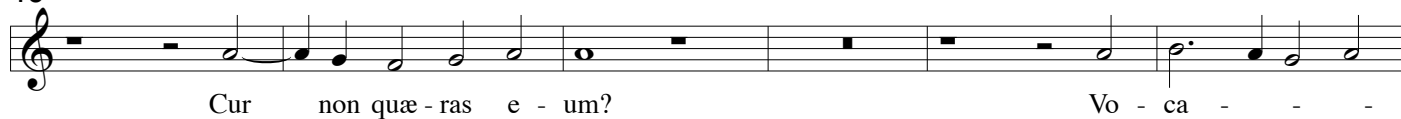

46

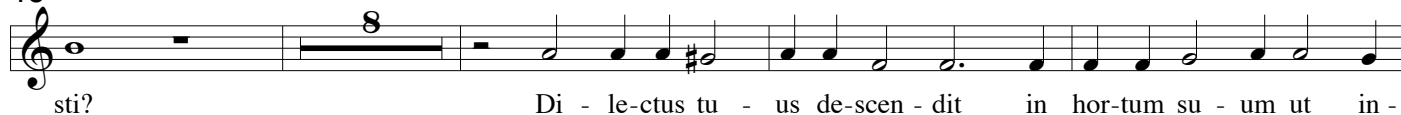

58

65

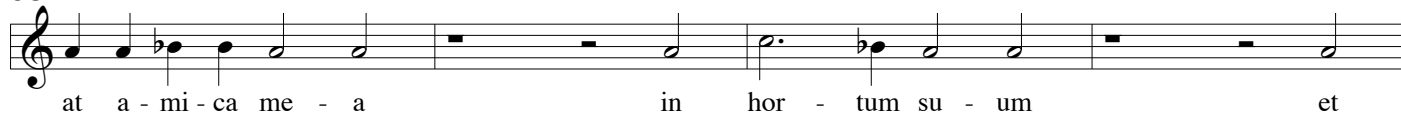

69

Symphonia

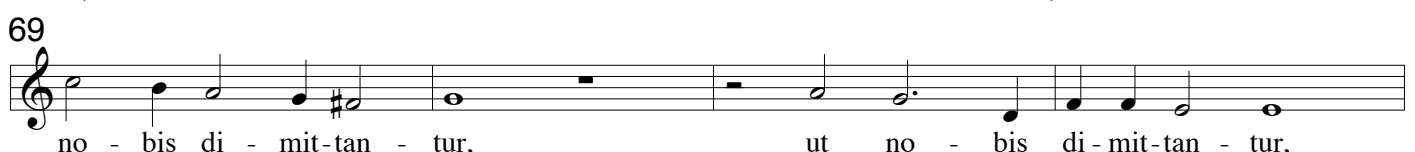
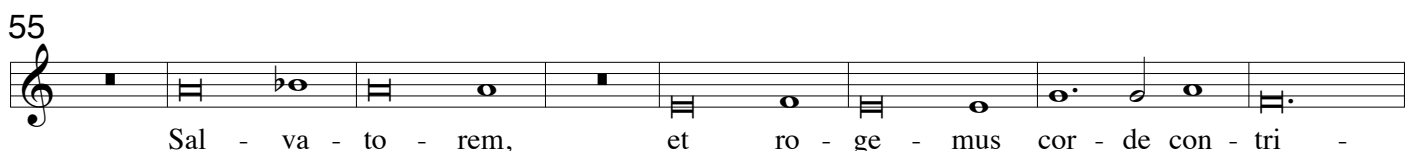
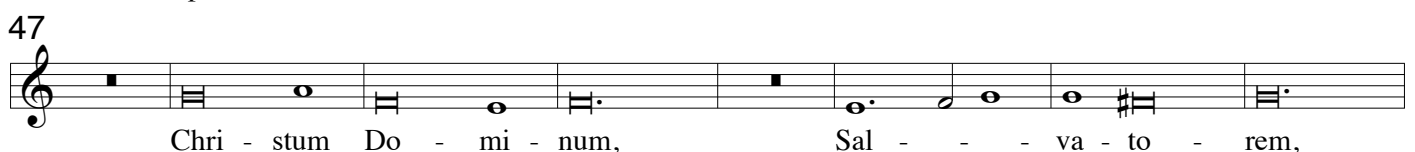
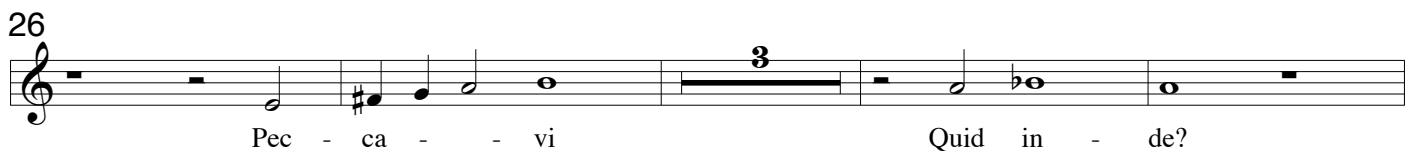

(Introitus 1. Advent)

Symphonia

7

13

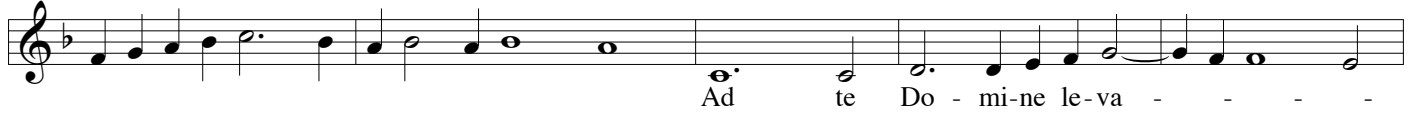

18

28

33

40

45

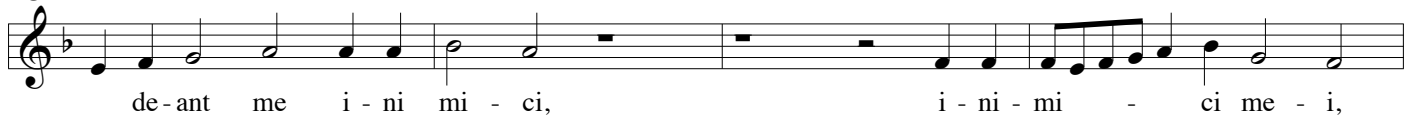

49

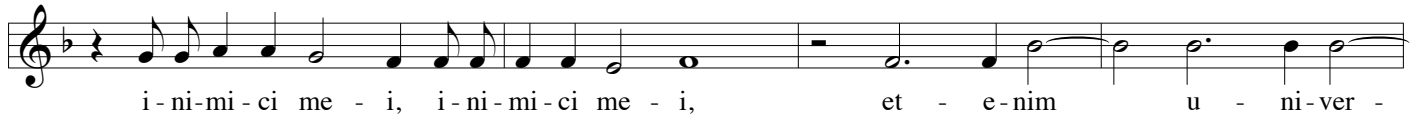

53

58

Symphonia

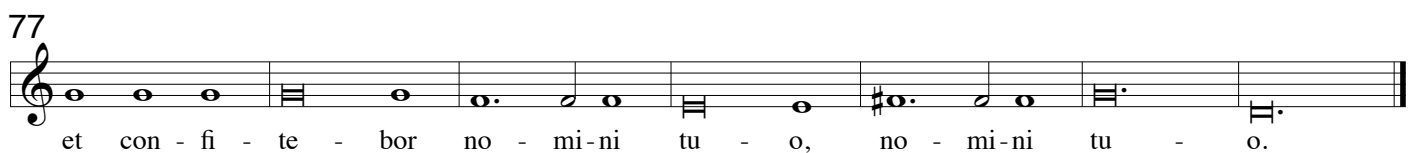
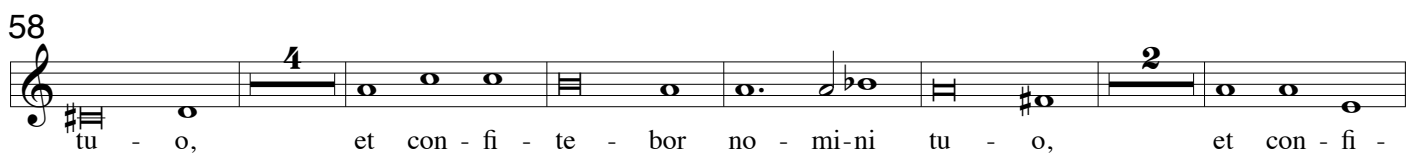
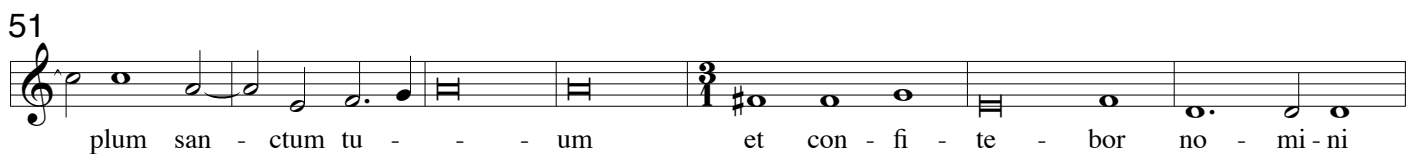

XXV Exsultavit cor meum in Domino a 8

Cesare Gussago 1579-1612

Cantus - Ch2 - C2

(I. Samuel, 2,1+2)

Symphonia

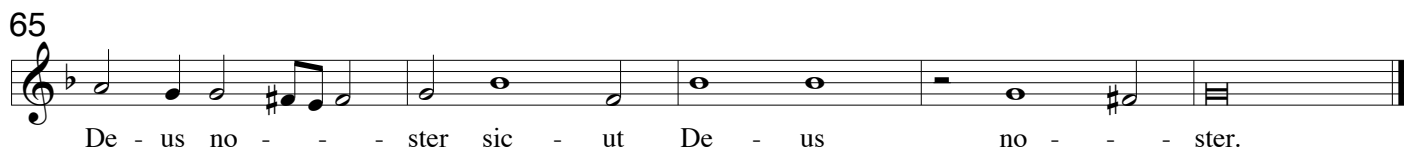
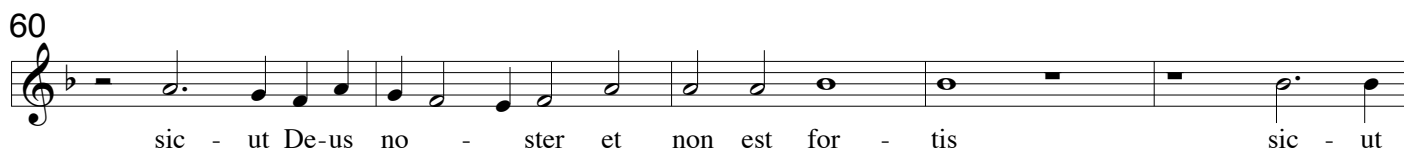
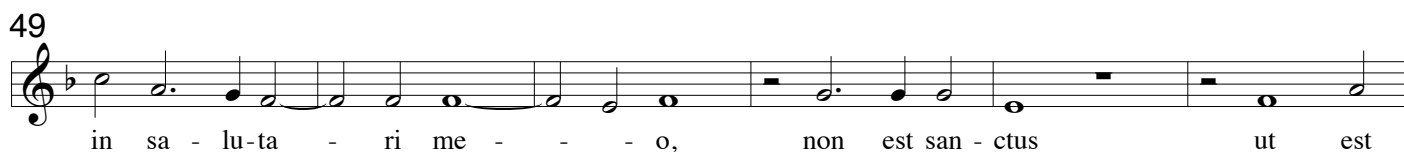
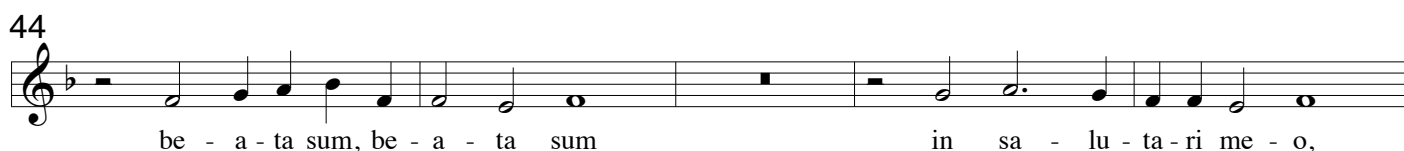
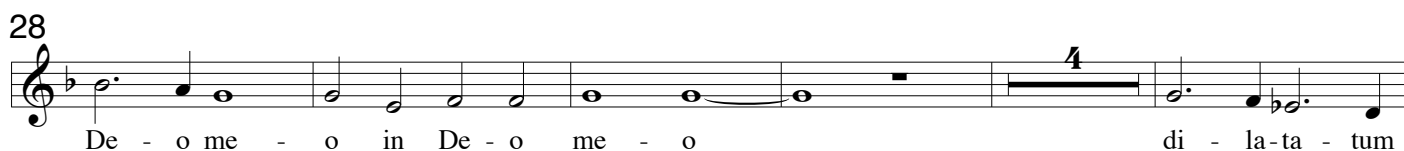

(Exodus 15, 1+2)

Symphonia

6

Can - te - mus Do - mi -

13

no can - te - - - - mus Do - mi - no, can - te - mus

20

Do - mi - no glo - ri - o - - - se e - nim, glo - ri - o - - - se

28

e - nim ma - gni - fi - ca - tus est, ma - gni - fi - ca - tus

36

est æ - quum et a - scen - so - - - rem pro - ie - - - - cit in ma -

42

re et laus, laus me - a Do - mi - nus et fa - ctus est

49

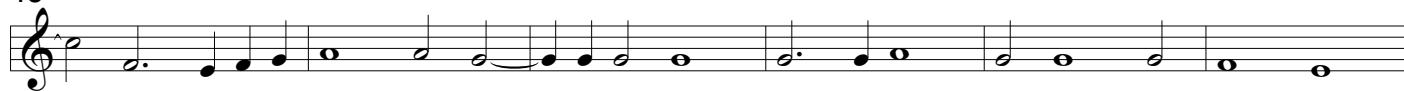

mi - - - - hi in sa - lu - tem, in sa - lu - tem i - ste De - us

55

me - us, et glo - ri - fi - ca - bo e - nim

64

De - us pa - tris me - - - i et e - xal - ta - bo, et e - xal - ta -

70

bo e - um, et e - xal - ta - - - bo e -

76

um, et e - xal - ta - bo e - um.

(Psalm 68)

Symphonia

6
8

12
8 Sal - vum me fac De - - - - - us

18
8 quo - ni-am in-tra - ve - runt a - - - - - quæ us -

25
8 que ad a - ni - mam me - - - - - am, ad a - ni - mam me - - - - - am,

30
8 in - fir - mus sum in li - mo pro - fun - dis et non

37
8 est sub - stan - ti - a et tem - pe - stas, et tem -

47
8 pe - stas de - mer - sit me, et tem - pe - stas de - mer - sit me, de - mer - sit me

54
8 la - bo - ra - vi cla - - - - - mans rau - cæ fa - ctæ

60
8 sunt fau - - - - ces me - æ de - fe - ce - runt o - cu - i me -

65
8 i in De - um me - um

71
8 dum spe - ro in De - um me - um, dum spe - ro in Deu - um, De - um me -

75
8 um, in De - - - - um me - - - - - um.

Symphonia

(Psalm 104)

7
12
18
24
30
37
43
48
53
58
63
68
73

Con - fi -
te - mi - ni Do - mi - no et in - vo - ca - te
no - men e - ius an - nun - ti - a - te in - ter gen - tes
o - pe - ra e - ius can - ta - te e - i
can - ta - te e - i et
psal - li - te, et psal - li - te e - i can - ta - te e - i
et psal - li - te, et psal - li - te e - i: nar - ra - te, nar -
ra - te o - mni - a mi - ra - bi - li - a e - ius, lau - da - mi - ni in
no - mi - ne san - cto e - ius læ - te - tur cor læ - te - tur cor, læ -
te - tur cor, læ - te - tur cor, læ - te - tur cor quæ - ren - ti - um e - ius
et con - fir - ma - mi - ni, quæ - ri - te fa - ci - em
e - ius, quæ - ri - te fa - ci - em e - ius sem - per, sem - per, sem - per.

Symphonia

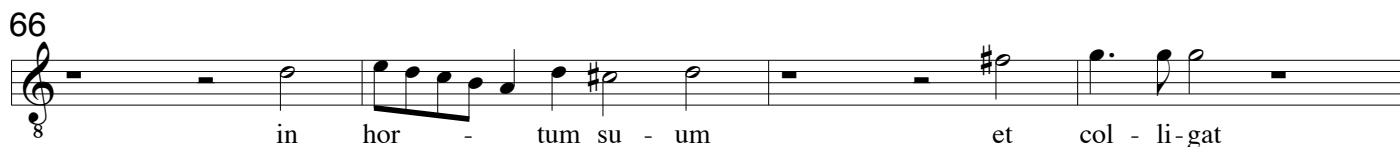
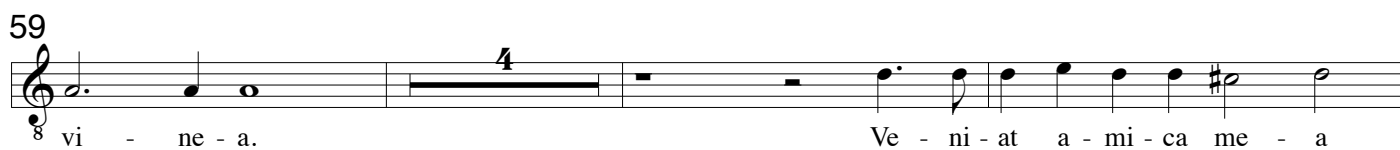
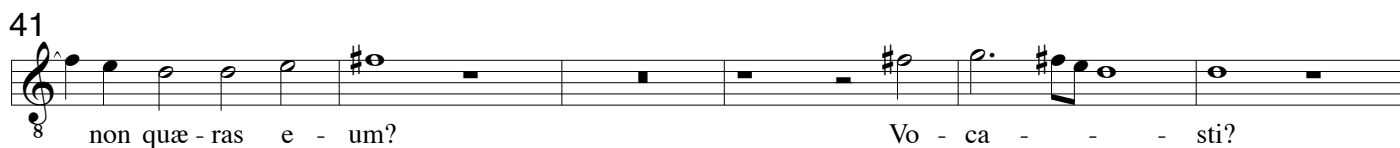
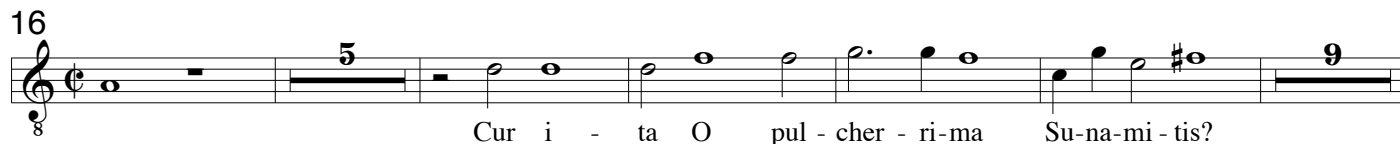

Symphonia

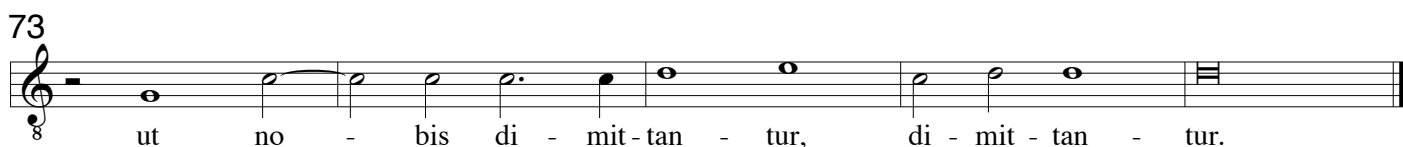
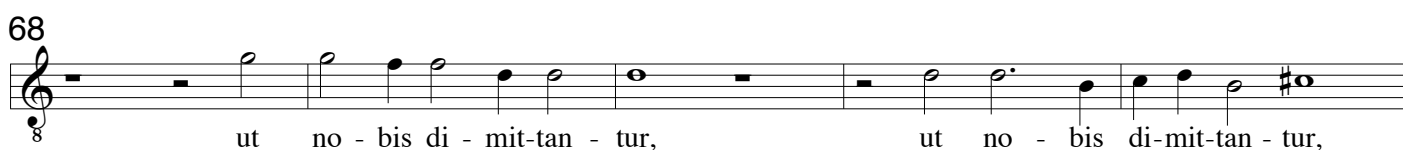
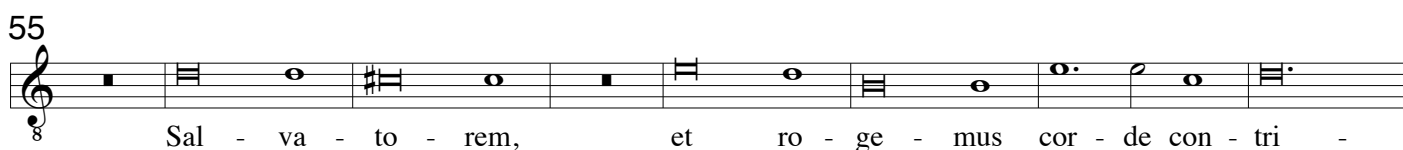
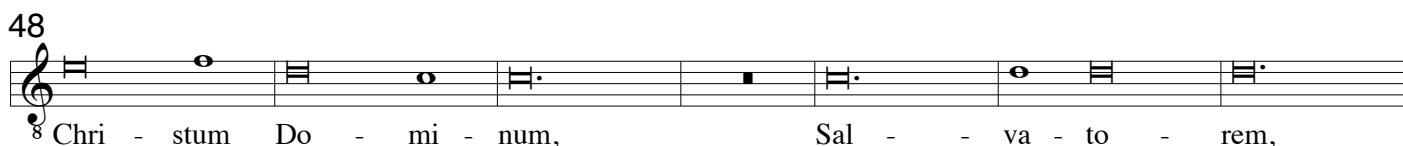
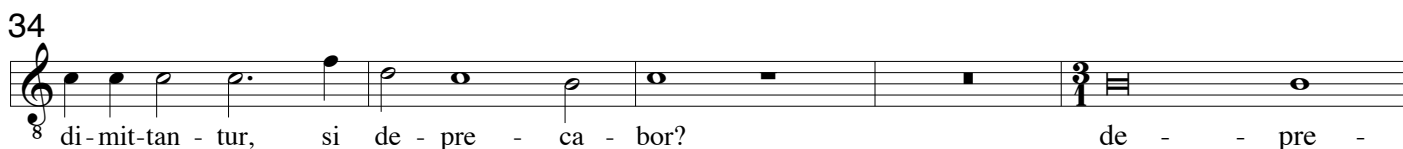
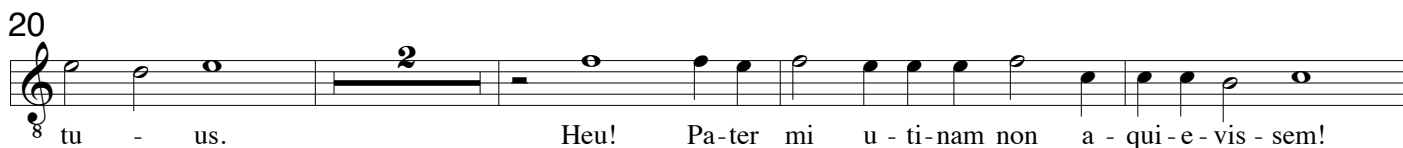
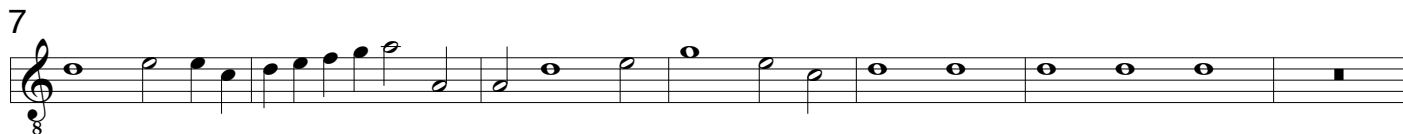

Symphonia

(Introitus 1. Advent)

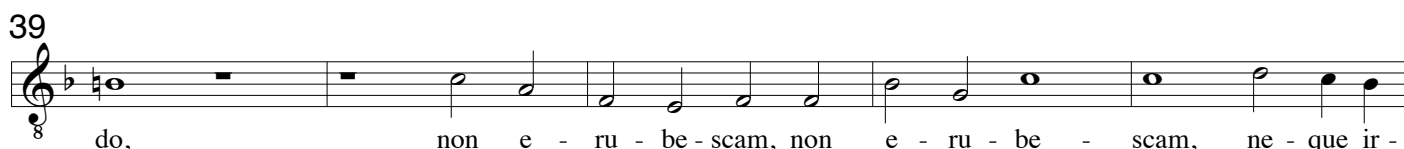
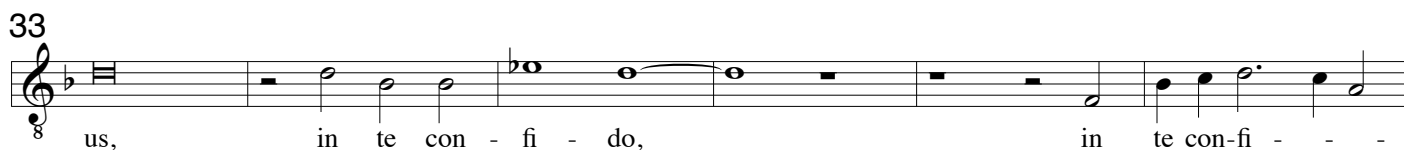
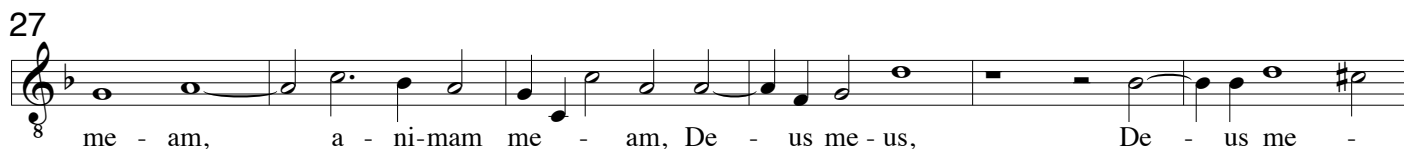

Symphonia

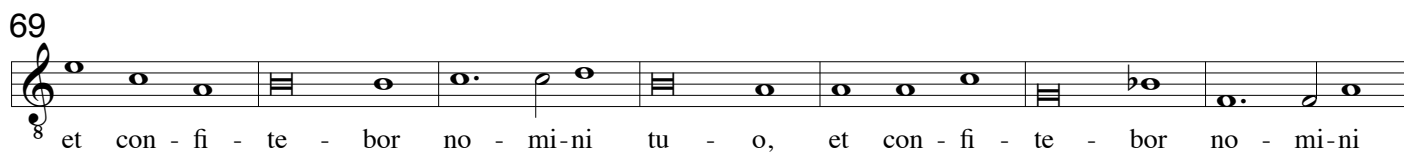
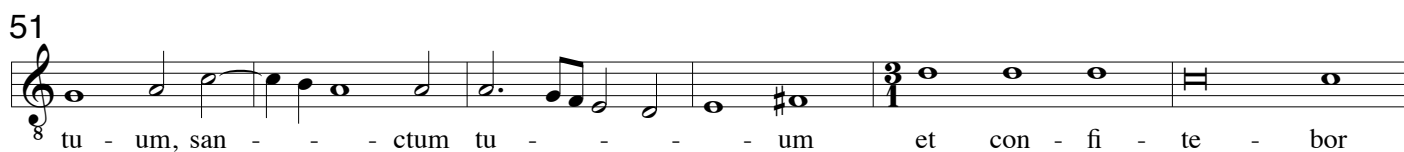
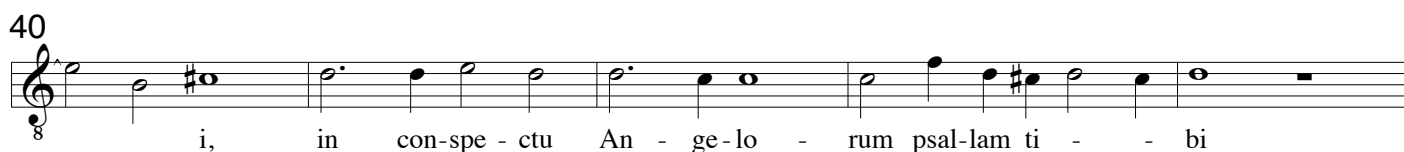
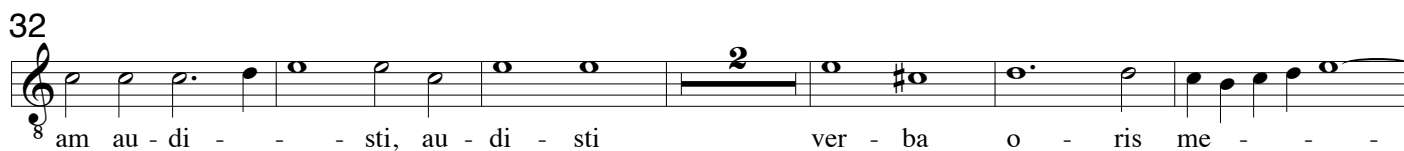

Symphonia

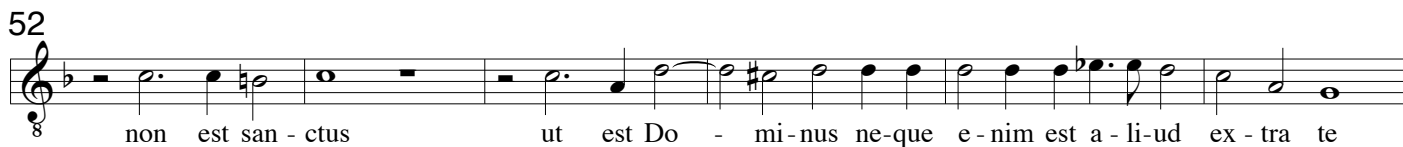
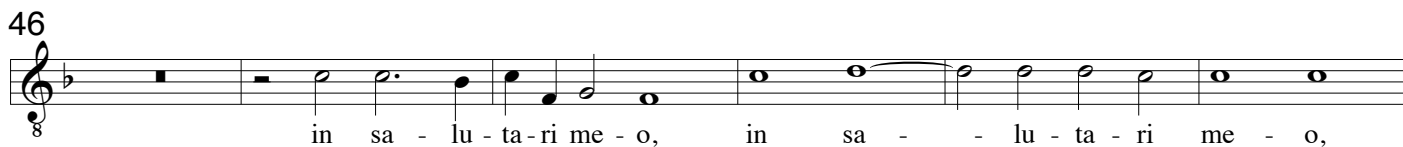
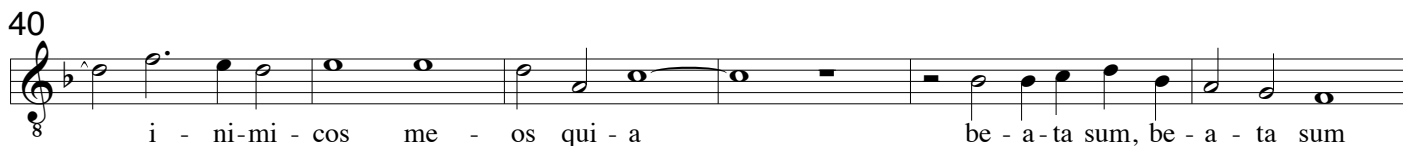
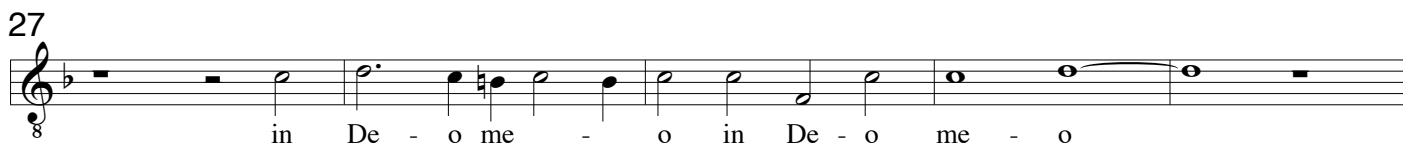

(Exodus 15, 1+2)

Symphonia

7
Can - te - mus Do - mi - no

14
can - te - - - mus, can - te - mus Do - mi - no, can -

19
te - - - mus Do - mi - no glo - ri - o - - - se e -

27
nim, glo - ri - o - se e - nim ma - gni - fi - ca - tus

34
est, ma - gni - fi - ca - tus est æ - quum et a - scen - so - rem pro - ie - - -

41
cit in ma - re et laus, laus me - a Do - mi - nus et

48
fa - ctus est mi - - - - hi in sa - lu - tem, in sa - lu - tem i - ste

54
De - us me - - - us, et glo - ri - fi - ca - bo e -

61
nim De - us pa - - - tris me - i et e - xal - ta -

68
bo, et e - xal - ta - bo e - um, e - - - um, et

74
e - xal - ta - bo, et e - xal - ta - bo e - um.

(Psalm 68)

Symphonia

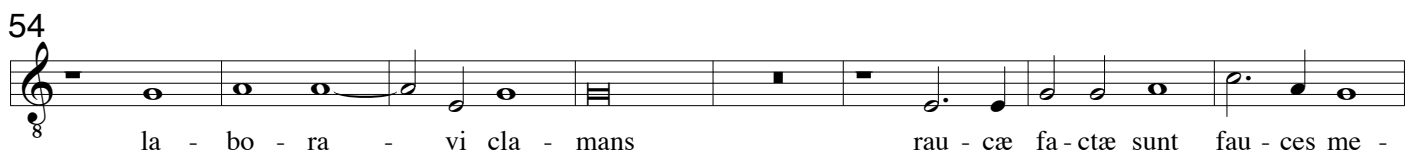
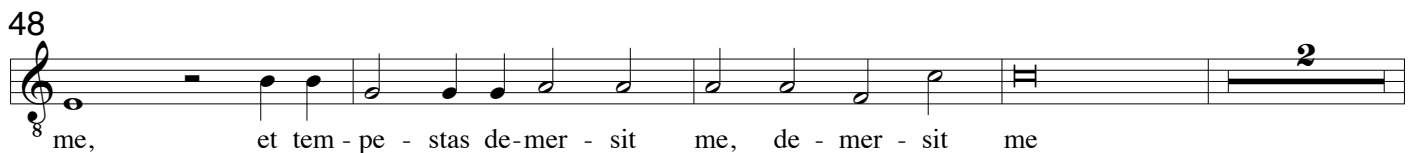
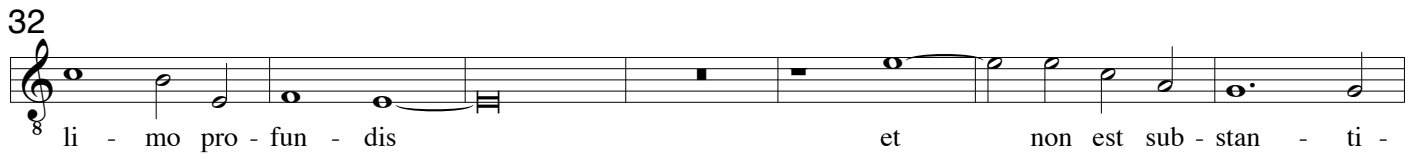

Symphonia

(Psalm 104)

7

13

20

27

34

41

46

51

56

61

66

72

76

Con - fi - te - mi - ni Do -
mi - no et in - vo - ca - te no - men e - ius an -
nun - ti - a - te in - ter gen - tes o - pe - ra e -
ius can - ta - te e - i can - ta - te, can - ta - te
e - i et psal - li - te, et psal - li - te e - i can -
ta - te e - i et psal - li - te e - i, et psal - li - te e -
i: nar - ra - te, nar - ra - te o - mni - a mi - ra - bi - li - a e -
ius, lau - da - mi - ni in no - mi - ne san - cto e - ius læ - te - tur cor
læ - te - tur cor, læ - te - tur cor, læ - te - tur cor, læ - te - tur cor quæ - ren - ti -
um e - um et con - fir - ma - mi - ni,
quæ - ri - te fa - ci - em e - ius sem - per, quæ - ri - te fa - ci - em e - ius sem -
per, sem - per.

(Canticum Canticorum)

Symphonia

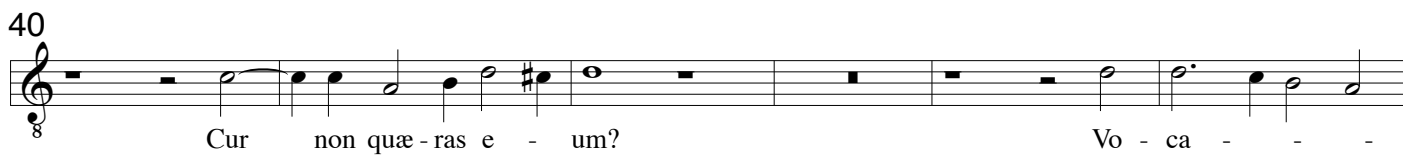
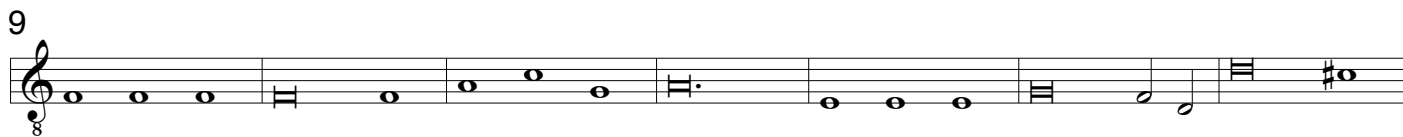
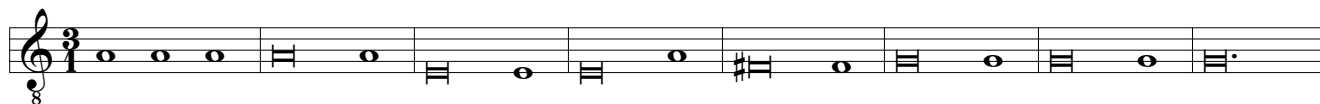

Symphonia

7

14

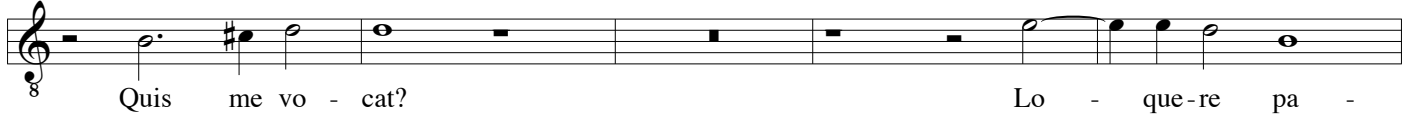

19

25

32

37

46

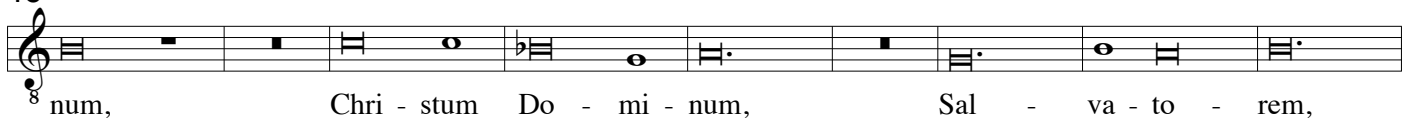

55

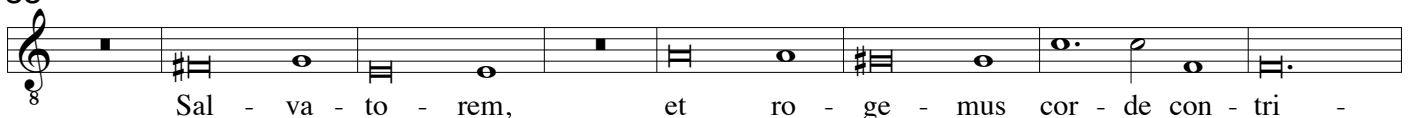

63

68

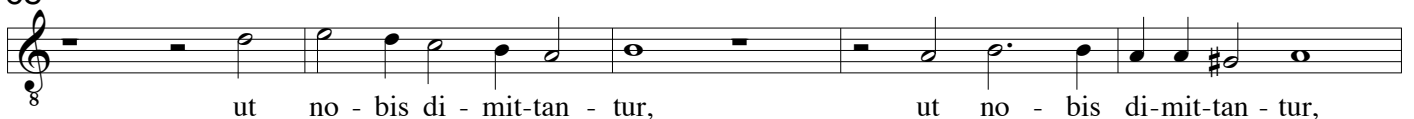

73

(Introitus 1. Advent)

Symphonia

6

13
Ad te Do - mi-ne le - va - vi

19
a - ni-mam me - - - am, a - ni-mam me - am, a - ni-mam

29
me - am, De - us me - us, De - us me - us, in te con -

35
fi - do, in te con - fi - do,

40
non e - - ru-be-sciam, non e - ru - be - sciam, ne-que ir - ri - de-ant, ir -

45
ri-de-ant me i-ni mi - ci, i - ni - mi - ci me - i, i - ni-mi-ci me - i, i - ni-

50
mi-ci me - i, et - e - nim u - ni-ver - si qui su - sti-nent te,

55
qui su - sti-nent te non con-fun-den - tur non con - fun - den - tur,

60
non con - fun - den - tur, non con - fun - den - tur.

Symphonia

7

14

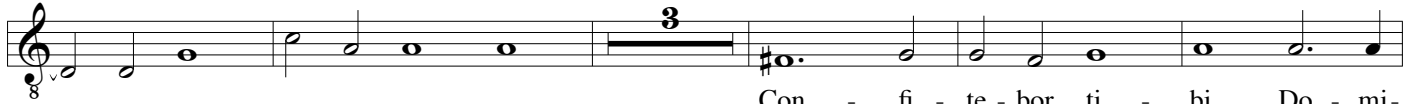

Con - fi - te - bor ti - bi Do - mi -

22

ne in to - to cor - de, in to-to cor - de me - o quo -

28

ni - am au - di - sti, quo - ni - am au - di - sti

38

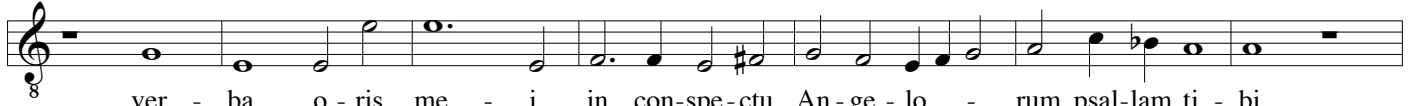

ver - ba o - ris me - i, in con-spe-ctu An - ge - lo - rum psal-lam ti - bi

45

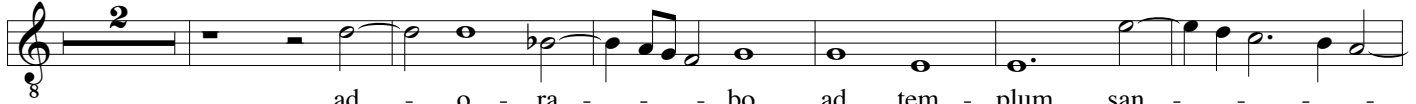

ad - o - ra - - - bo ad tem - plum san - - - -

53

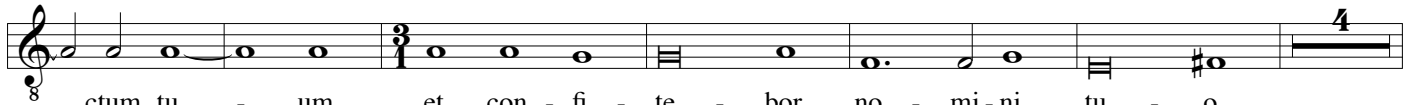

ctum tu - um et con - fi - te - bor no - mi - ni tu - o,

63

et con - fi - te - bor no - mi - ni tu - o, et con - fi - te - bor

71

no - mi - ni tu - o, et con - fi - te - bor no - mi - ni tu - o,

77

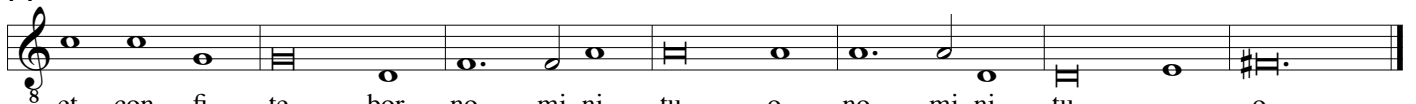

et con - fi - te - bor no - mi - ni tu - o, no - mi - ni tu - - - o.

Symphonia

(I. Samuel, 2,1+2)

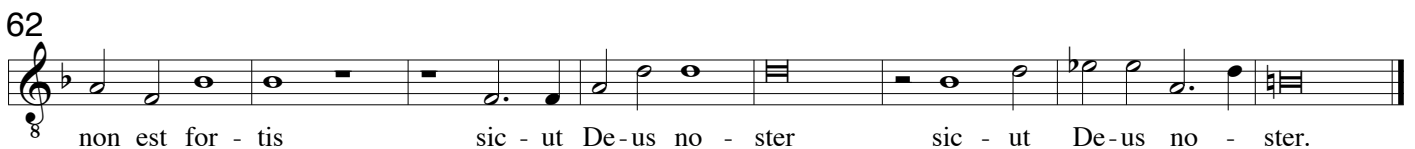
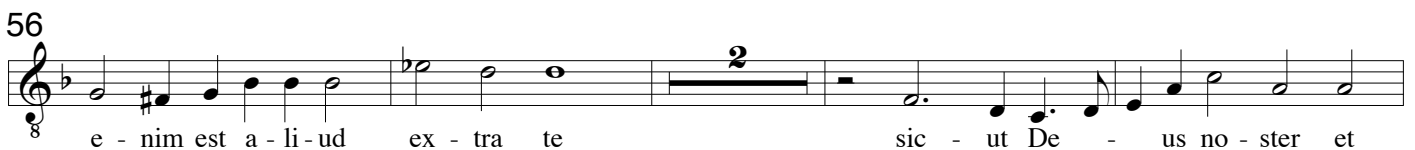

(Exodus 15, 1+2)

Symphonia

7

Can - te - mus Do - mi -

13

no can - te - - - mus can - te - mus Do - mi - no, can - te - mus

20

Do - mi - no glo - ri - o - - - se e - - - - nim

29

ma - gni - fi - ca - tus est, ma - gni - fi - ca - tus est æ - quum et a -

38

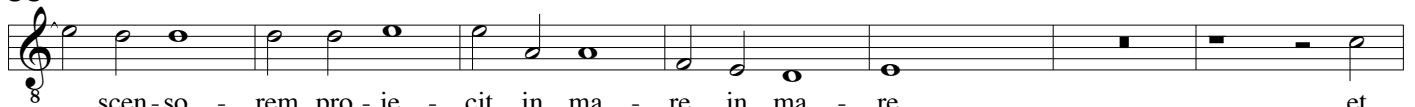

scen - so - rem pro - ie - cit in ma - re, in ma - re et

45

laus, laus me - a Do - mi - nus et fa - ctus est, et fa - ctus est mi - hi in sa -

51

lu - tem, in sa - lu - tem i - ste De - us me - us,

58

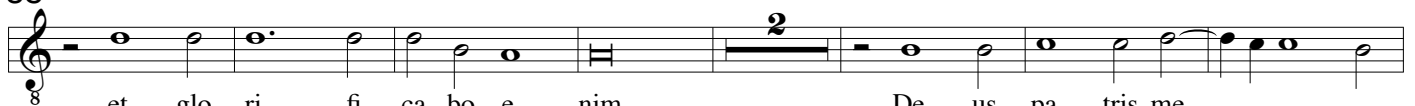

et glo - ri - fi - ca - bo e - nim De - us pa - tris me - - -

67

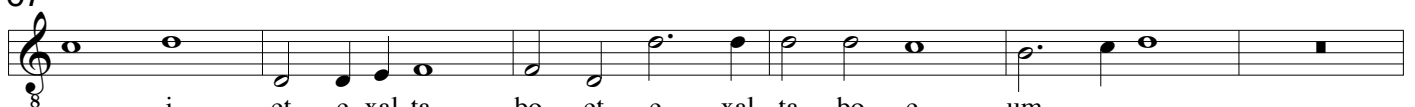

i et e - xal - ta - bo, et e - xal - ta - bo e - um,

73

et e - xal - ta - bo, et e - - xal - ta - - bo e - um.

(Psalm 68)

Symphonia

6

11

Sal - vum me fac De - - - - us

17

quo - ni-am in - tra - ve - runt a - - - - quæ

22

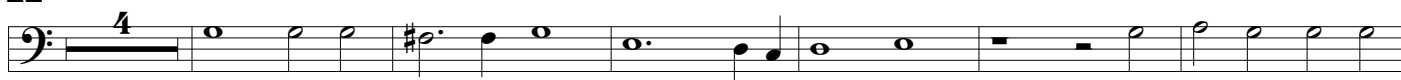

us - que ad a - ni-mam me - - - - am, in - fir-mus sum in

32

li - mo pro - fun - dis et non est sub-stan - ti -

39

a et tem - pe - stas, et tem - pe - stas de-mer - sit

48

me, et tem - pe - stas de-mer - sit me, de - mer - sit me

54

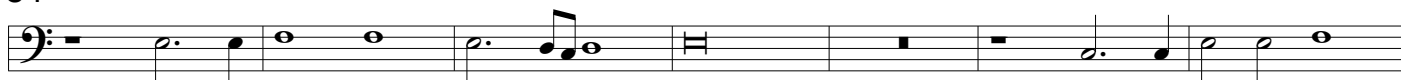

la - bo-ra - vi cla - - - mans rau - cæ fa - ctæ sunt

61

fau - ces me - æ de-fe-ce - runt o - cu-i me - i in

68

De - um me - um dum spe - ro in De-um me - um, dum spe-ro in

74

Deu-um, De - um me - um, in De - um me - um.

Symphonia

(Psalm 104)

8

15

Con - fi - te - mi - ni Do - mi - no

23

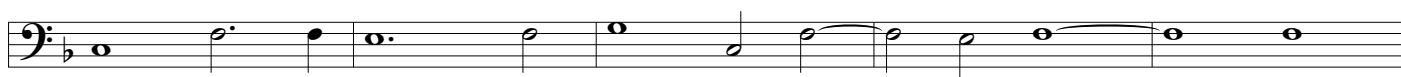

et in - vo - ca - te no - men e - - - ius an -

28

nun - ti - a - te in - ter gen - tes o - pe - ra, o - pe - ra

35

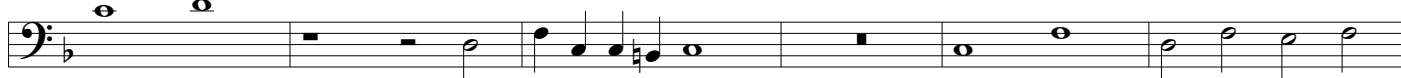

e - ius can - ta - te e - i can - ta - te, can - ta - te

41

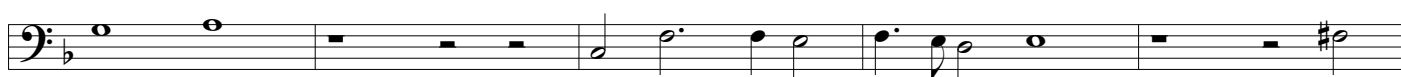

e - i et psal - li - te e - i can -

46

ta - te e - i et psal - li - te e - i, et psal - li - te e -

51

i: nar - ra - te, nar - ra - te o - mni - a mi - ra - bi - li - a e -

56

ius, lau - da - mi - ni in no - mi - ne san - cto e - ius læ - te - tur cor

61

læ - te - tur cor, læ - te - tur cor, læ - te - tur cor, læ - te - tur

65

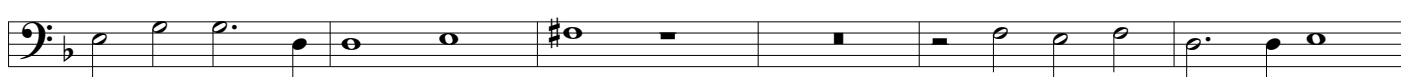

cor quæ - ren - ti - um e - um et con - fir - ma - mi - ni,

71

quæ - ri - te fa - ci - em e - ius sem - per, quæ - ri - te fa - ci -

75

em e - ius sem - - - - - per.

Symphonia

(Canticum Canticorum)

8

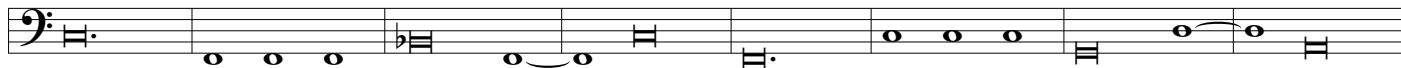

16

Cur i - ta O pul - cher - ri - ma Su - na - mi - tis?

26

Qua - lis est i - ste di - le - - - ctus tu - us?

39

Cur non quæ - ras e - um?

44

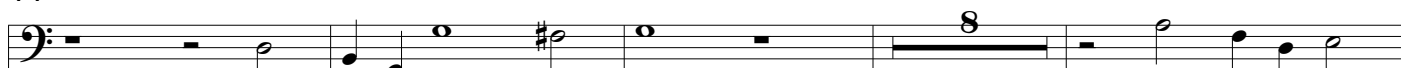

Vo - ca - - - - sti?

Di - le - ctus tu -

56

us de - scen - dit in hor - tum su - um ut in - spi - ce - ret si flo - ru - it vi - ne - a.

60

Ve - ni - at a - mi - ca me - a in hor - tum su - um

68

et col - li - gat li - li - um con - val - li - um, li - li - um con - val - li - um.

Symphonia

7

13

Quis me vo - cat?

Lo - que-re pa -

19

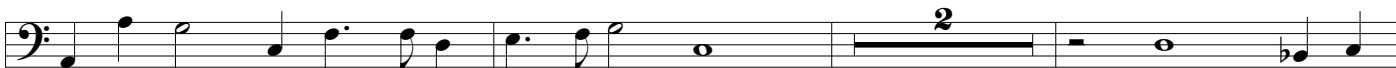

ter nam au - dit fi - li-us tu - - - us.

Heu! Pa - ter

24

mi u - ti-nam non a - qui-e - vis - sem!

Pec - ca - vi

31

Quid in - de?

I - gi-tur di-mit-tan-tur, si de-pre-ca - bor?

38

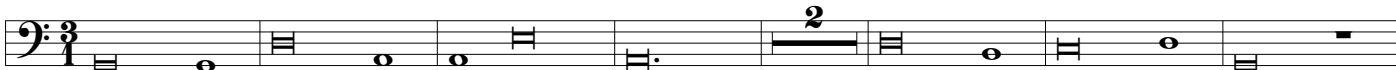

de - pre - ca - mur O fi - li

Chri - stum Do - mi - num,

47

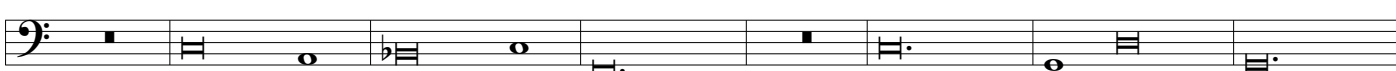

Chri - stum Do - mi - num,

Sal - va - to - rem,

55

Sal - va - to - rem,

et ro - ge - mus cor - de con -

62

tri - - - to,

cor - de con - tri - to ut no - bis di-mit-tan -

67

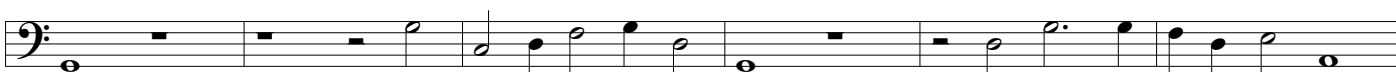

tur,

ut no - bis di - mit-tan - tur,

ut no - bis di-mit-tan - tur,

73

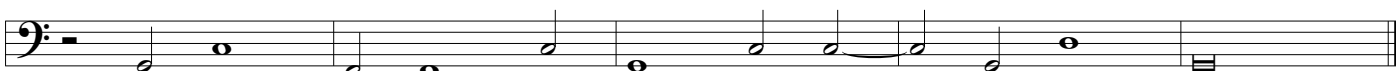

ut no - bis di - mit - tan - tur, di - mit - tan - tur.

Symphonia

8

15

24

29

34

40

44

49

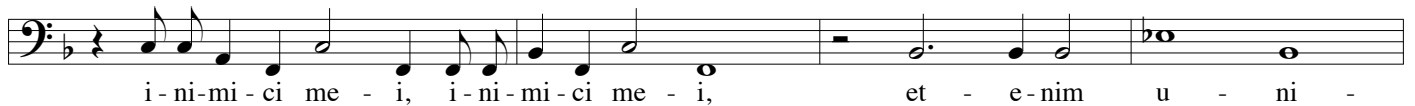

53

58

Symphonia

6

11

16

Con - fi - te - bor ti - bi Do - - - mi - ne in

25

to - to cor - de me - - - o quo - ni - am au - di - sti, quo - ni -

33

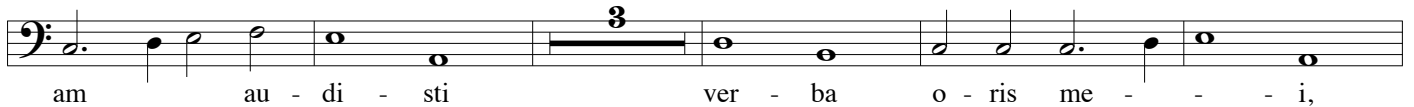

am au - di - sti ver - ba o - ris me - - - i,

41

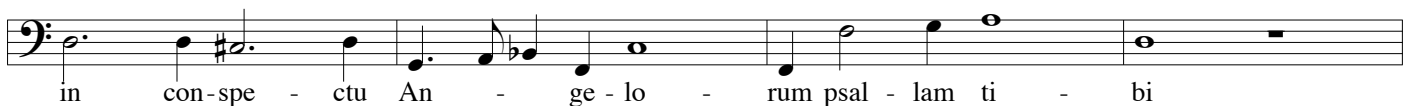

in con - spe - ctu An - ge - lo - rum psal - lam ti - bi

45

ad - - - o - ra - - - bo ad tem - plum san -

52

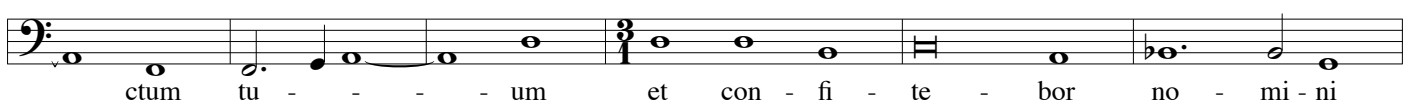

ctum tu - - - - um et con - fi - te - bor no - mi - ni

58

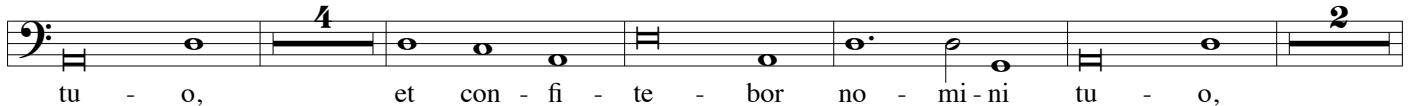

tu - o, et con - fi - te - bor no - mi - ni tu - o,

69

et con - fi - te - bor no - mi - ni tu - o, et con - fi - te - bor no - mi - ni

76

tu - o, et con - fi - te - bor no - mi - ni tu - o, no - mi - ni tu - o.

(I. Samuel, 2,1+2)

Symphonia

6

11

E - xul-ta -

17

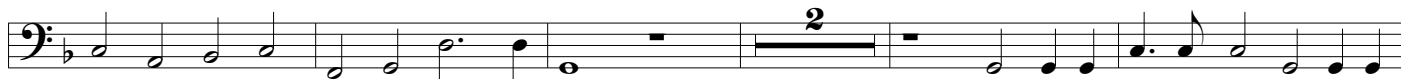

vit cor me - um in Do - mi-no

et e-xal-ta-tum est, et e-xal-

24

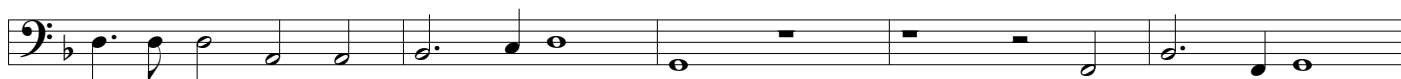

ta - tum est cor - nu me - - - um

in De - o me -

29

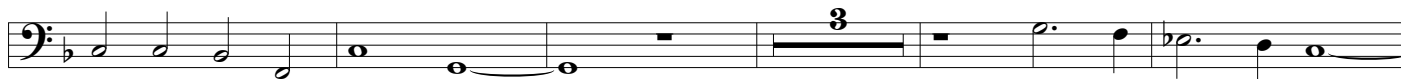

o in De - o me - o

di - la - ta - tum est

37

os me - um su - - per i - ni - mi - cos me - - os qui -

43

a be - a - ta sum, be - a - ta sum

in sa - lu -

48

ta - ri me - o, in sa - lu - ta - ri me - o, non est san - ctus

54

ut est Do - mi-nus ne-que e - nim est a - li-ud ex - tra te

60

sic - ut De - us no - ster et non est for - tis

sic - ut

65

De - us no - ster sic - ut De - us no - - - ster.

Symphonia

(Exodus 15, 1+2)

7

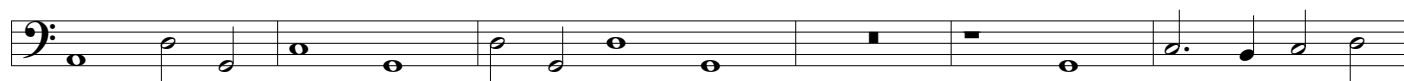

Can - te - mus Do - mi -

13

no can - te - - - - mus Do - mi-no, can - te - mus

20

Do - mi-no glo - ri-o - - - - se e - nim ma -

32

gni - fi - ca - tus est, ma - gni - fi - ca - tus est æ - quum et a -

38

scen - so - rem pro - ie - - - - cit in ma - re

44

et laus, laus me - a Do - mi-nus et fa - ctus est mi - hi

50

in sa - lu - tem, in sa - lu - tem i - ste De - - - us me - us,

56

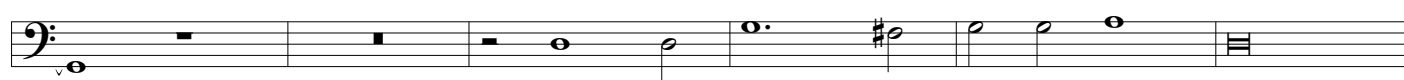

et glo - ri - fi - ca - bo e - nim

62

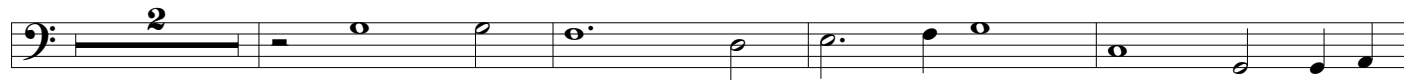

De - us pa - tris me - - - - i et e - xal -

68

ta - bo, et e - xal - ta - - - - bo e - um,

73

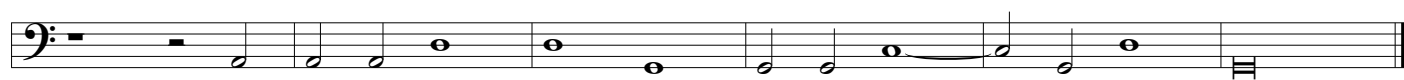

et e - xal - ta - bo, et e - xal - ta - - - - bo e - um.

Symphonia

(Psalm 68)

6

11

18

28

34

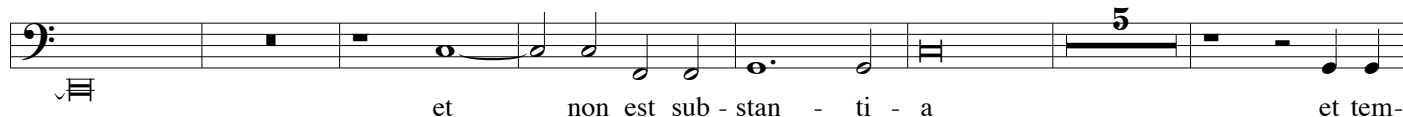

46

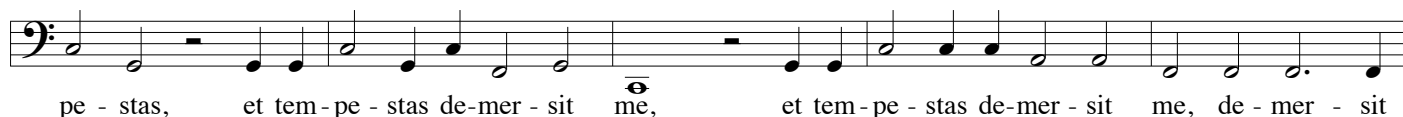

51

59

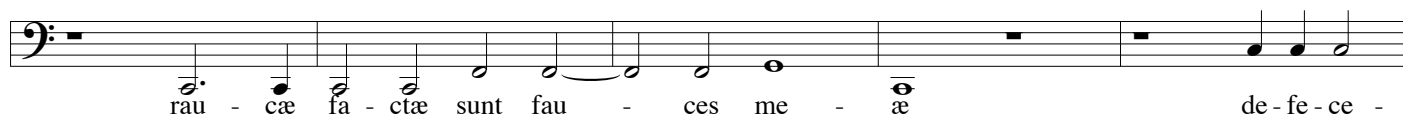

64

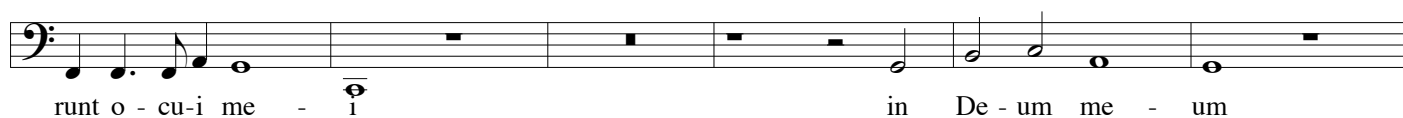

70

74

(Psalm 104)

Symphonia

8

15

Con - fi - te - mi-ni Do - - - mi - no

21

et in - vo-ca - te no - men e - ius an - nun - ti - a - te

29

in - ter gen - tes o - pe-ra e - - - ius can -

37

ta-te e - i can - ta - te, can-ta - te e - i et

43

psal - li-te, et psal - li - te e - i can - ta - te e - i

48

et psal - li-te e - i, et psal - li-te e - i: nar -

52

ra - te, nar - ra - te o - mni-a mi - ra - bi - li - a e - ius,

57

lau - da-mi-ni in no-mi-ne san - cto e - ius læ - te-tur cor læ -

62

te - tur cor, læ - te - tur cor, læ - te - tur cor, læ - te-tur cor quæ-ren - ti - um e -

67

um et con - fir - ma - mi-ni, quæ-ri-te fa - ci-em

73

e - ius sem-per, quæ-ri-te fa - ci-em e - ius sem-per, sem - per, sem - per.