Vous ne l'aurez pas

Josquin des Prez
(c.1455-1521)

Soprano: Vous le l'au - rez pas si je puis, vous ne l'au-rez pas

Alto: [rest]

Tenor I: Vous ne l'au - rez pas si je puis, si je puis, vous ne l'au-rez pas

Tenor II: Vous ne l'au -

Tenor III: Vous ne l'au-rez pas si je puis, si je puis,

Bass: Vous ne l'au - rez pas si je

S: si je puis, vous ne l'au-rez pas si je

A: Vous ne l'au - rez pas si je

T I: si je puis,

T II: rez pas si je puis,

T III: vous ne l'au - rez pas si je puis, si je

B: puis, si je puis,

15

S: puis, Ce que m'a - vez

A: puis, ce que vous

T I: Ce que m'a - vez re- quis d'a- voir,

T II: ce que m'a - vez re - quis d'a - voir,

T III: puis, Ce que m'a - vez re -

B: Ce que m'a - vez re - quis d'a- voir,

20

S: re- quis d'a - voir,

A: m'a- vez re-quis d'a - voir,

T I: se vous a - viez au- tant d'a -

T II: se vous a - viez au-tant d'a -

T III: quis d'a- voir,

B: et eus-siez vous, et eus-siez vous au - tant d'a -

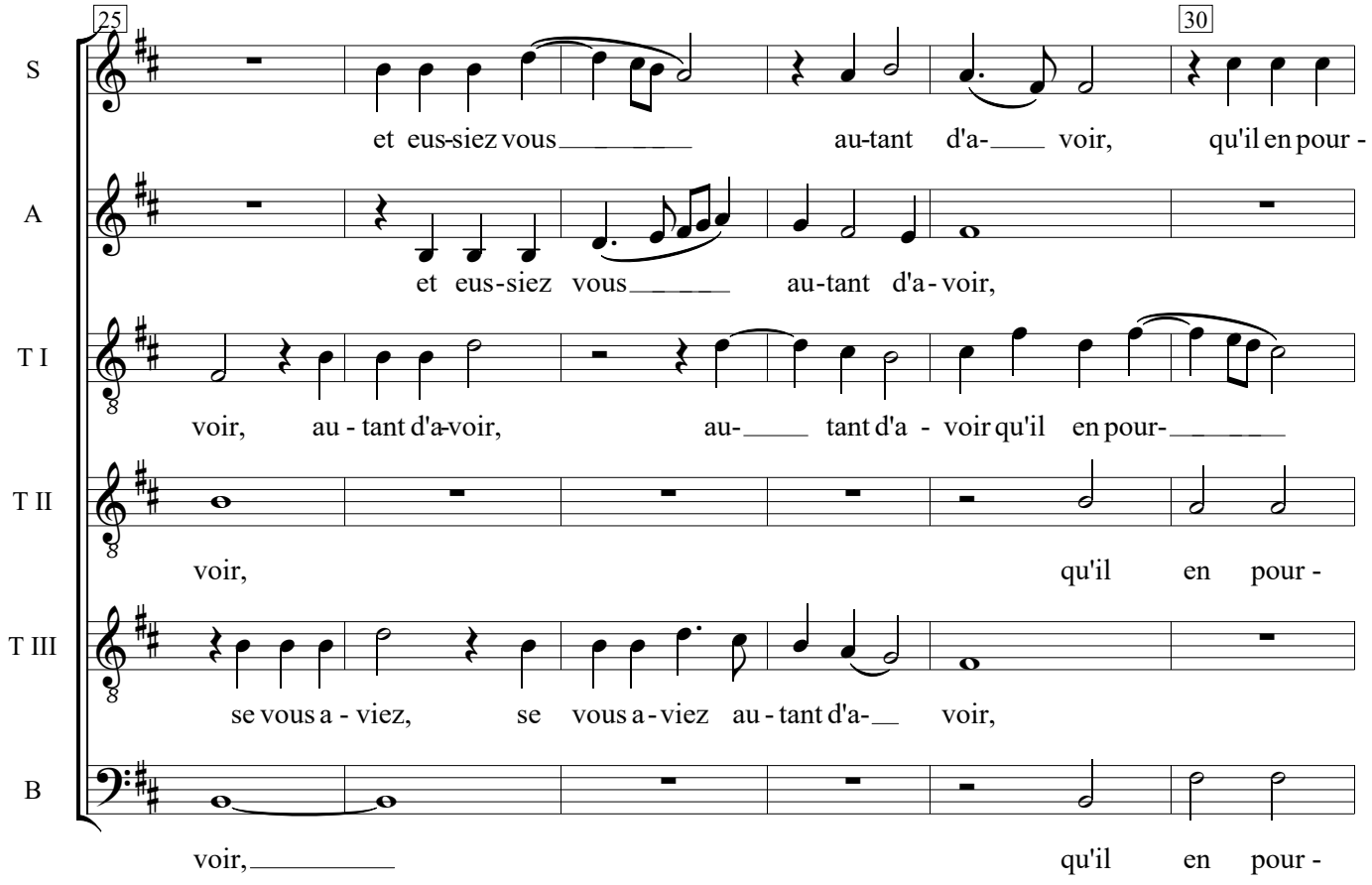
25
30
S
et eus-siez vous au-tant d'a- voir, qu'il en pour -
A
et eus-siez vous au-tant d'a-voir,
T I
voir, au - tant d'a-voir, au- tant d'a - voir qu'il en pour-
T II
voir, qu'il en pour -
T III
se vous a - viez, se vous a-viez au - tant d'a- voir,
B
voir, qu'il en pour -

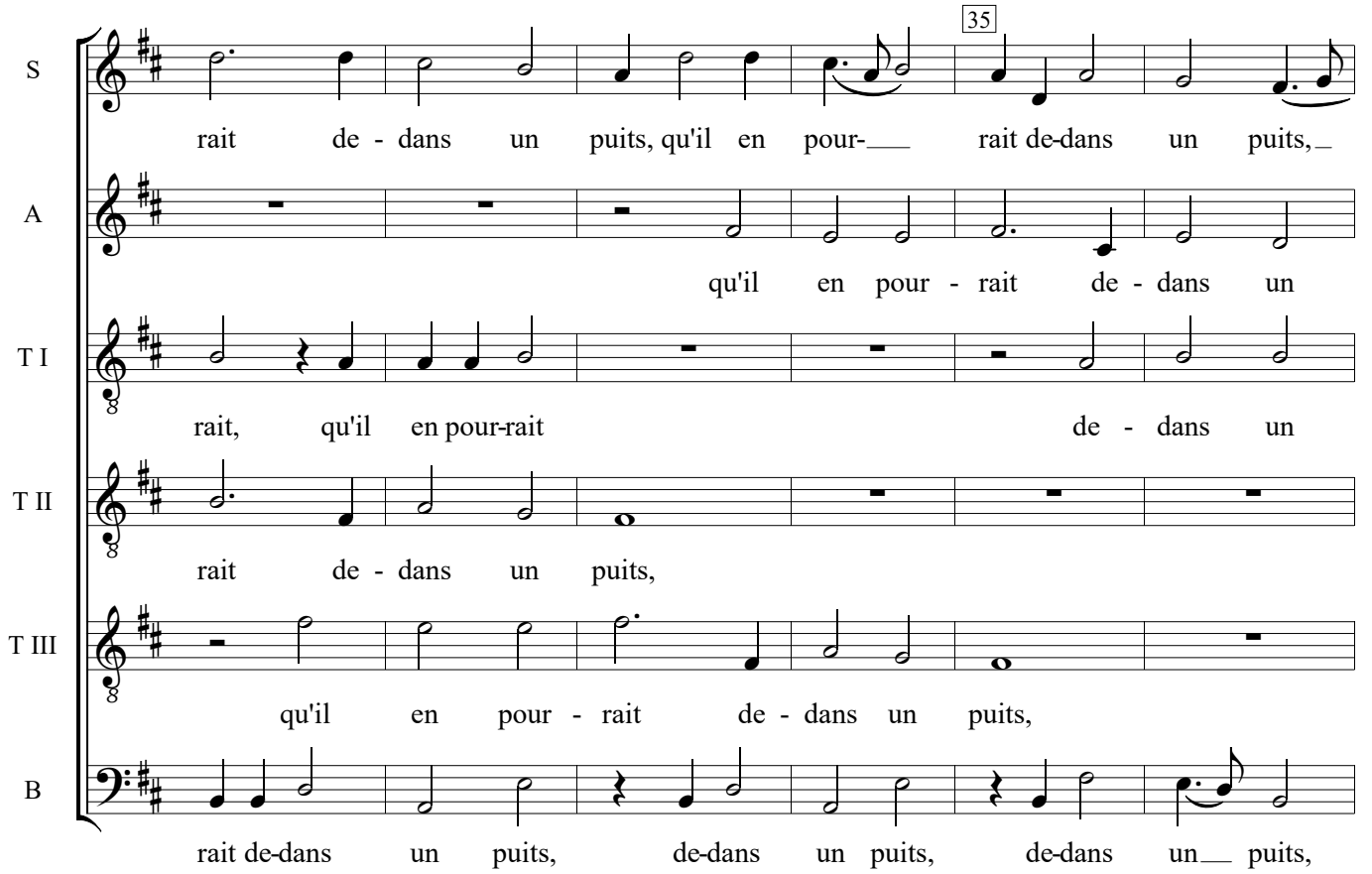
35
S
rait de - dans un puits, qu'il en pour- rait de-dans un puits,
A
qu'il en pour - rait de - dans un
T I
rait, qu'il en pour-rait de - dans un
T II
rait de - dans un puits,
T III
qu'il en pour - rait de - dans un puits,
B
rait de-dans un puits, de-dans un puits, de-dans un puits,

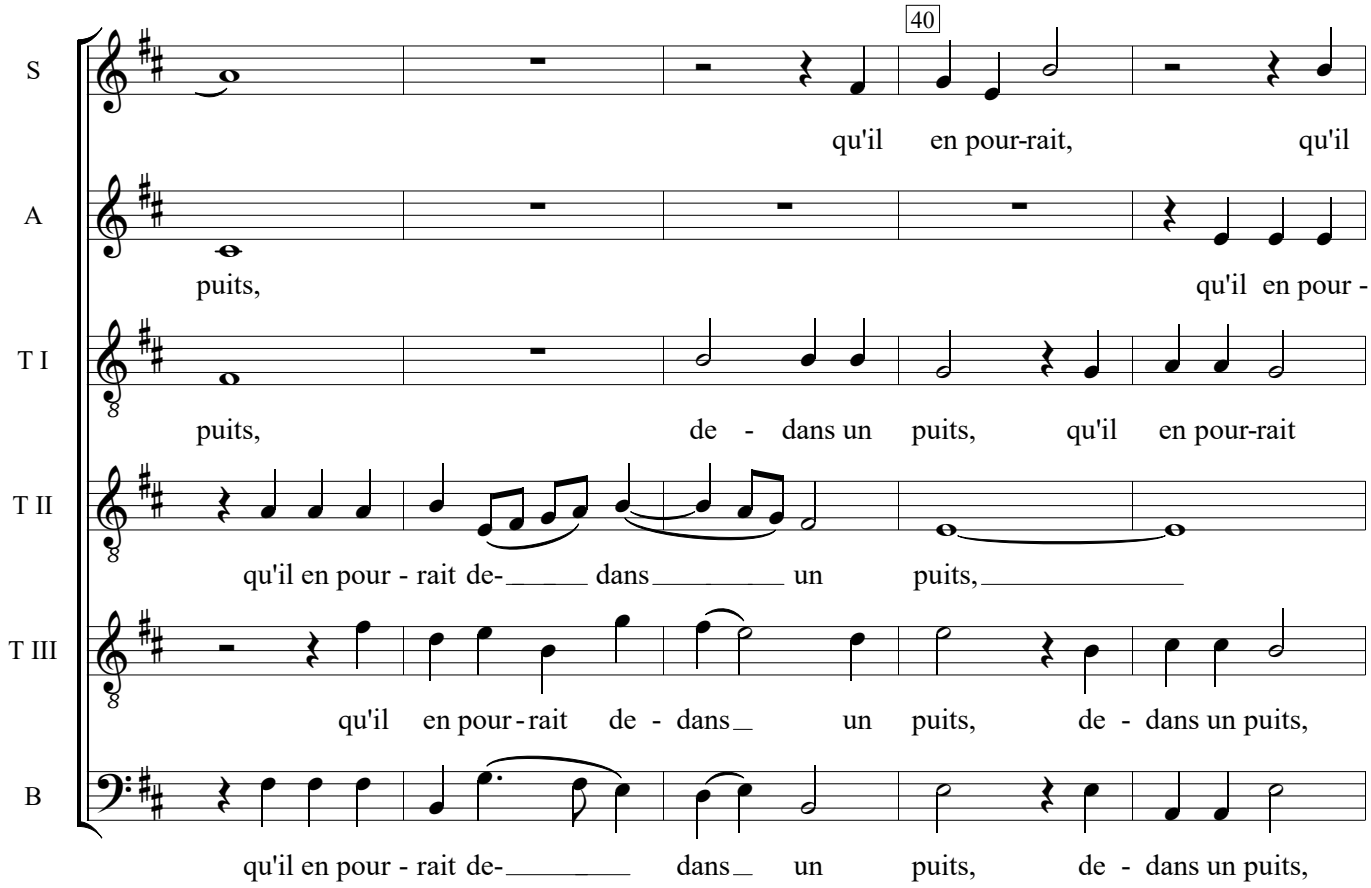
40
S
qu'il en pour-rait, qu'il
A
puits, qu'il en pour -
T I
puits, de - dans un puits, qu'il en pour-rait
T II
qu'il en pour - rait de- dans un puits,
T III
qu'il en pour - rait de - dans un puits, de - dans un puits,
B
qu'il en pour - rait de- dans un puits, de - dans un puits,

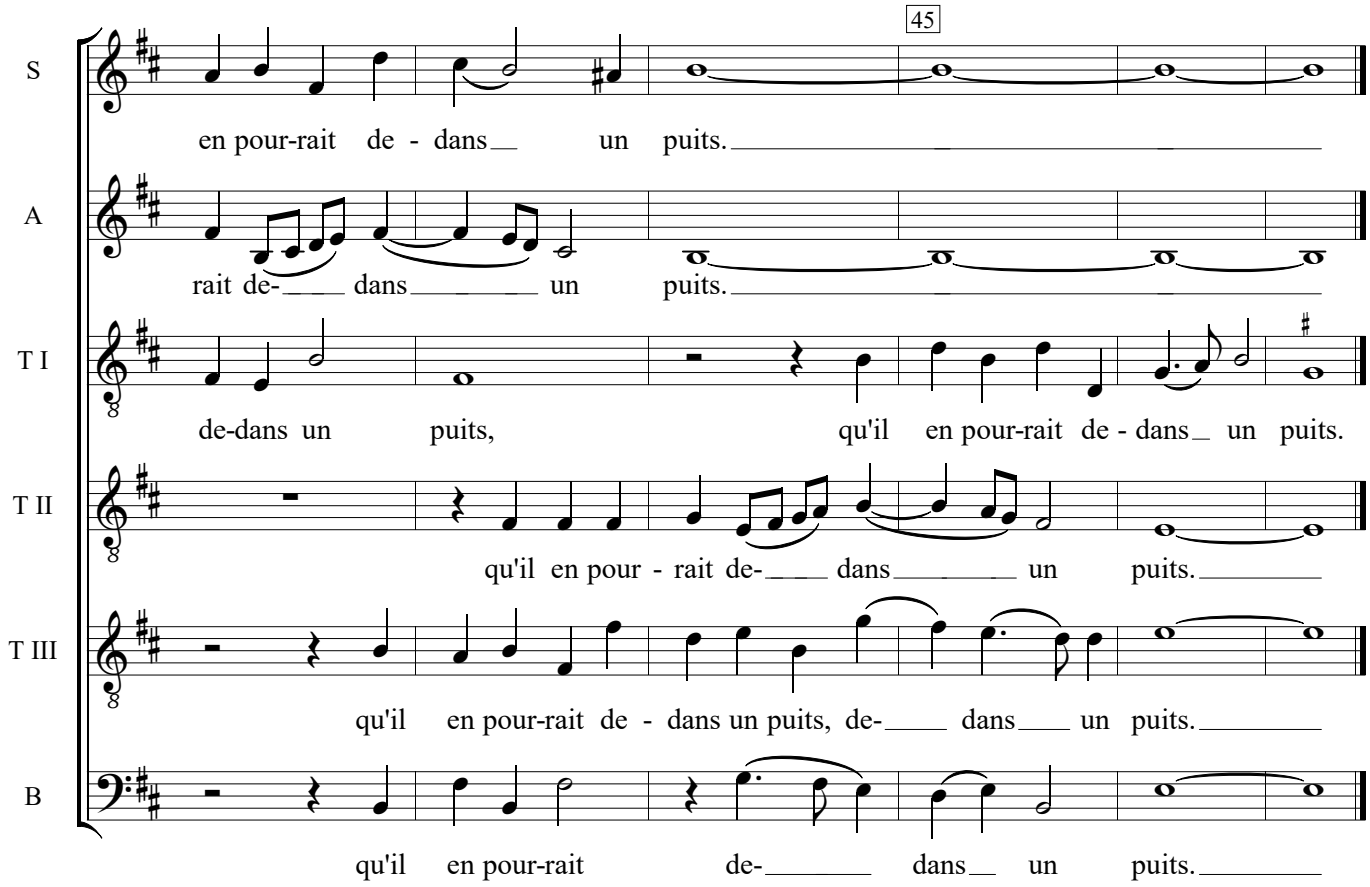
45
S
en pour-rait de - dans un puits.
A
rait de- dans un puits.
T I
de-dans un puits, qu'il en pour-rait de - dans un puits.
T II
qu'il en pour - rait de- dans un puits.
T III
qu'il en pour-rait de - dans un puits, de- dans un puits.
B
qu'il en pour-rait de- dans un puits.