

Kyrie

Cantus primus C1

Cantus secundus C1

Altus C3
Ky - - - ri - e e - - - lei - son, Ky - ri -

Quintus C3

Tenor C4
Ky - - - - - ri - - - e

Bassus primus F4
Ky - - - - ri - e e - - - lei - - - son,

Bassus secundus F4
Ky - - - - ri - e

7

C1

C2

A
e e - lei - - - son, Ky - ri - e e - lei - son,

Q

T
e - - - - - lei - - - son,

B1
Ky - - - - ri - e e - lei - - - son, Ky - ri - e

B2
e - - - lei - - - son, Ky - ri - e e - lei - - - son, Ky - ri - e

C1 Ky - - - ri - e e - - - lei - - -

C2 Ky - - - ri - - - e

A Ky - ri - e e - lei - son, e - lei - son, Ky - ri -

Q

T Ky - ri - e e - lei - son, Ky - ri - e

B1 e - lei - son, Ky - - - ri - e e -

B2 e - lei - - son, Ky - - - ri - e

C1 son, Ky - ri - e e - - - lei - - -

C2 e - - - lei - - - son, Ky - - - ri - e

A e e - lei - - - son, Ky - - - ri - e e - lei -

Q **Her - - - - - cu - - - les**

T e - lei - son, Ky - ri - e e - lei - son, Ky - - -

B1 lei - - - - - son, Ky - ri - e,

B2 e - lei - son, Ky - ri - - - e, Ky - ri -

C1 son, Ky - - - ri - e e - lei - - - - - son,

C2 e - - - lei - - - - son, Ky - ri - - - e e - lei -

A son, Ky - ri - e e -

Q se - - - cun - - - dus,

T ri - - - e e - lei - son, Ky - ri -

B1 Ky - ri - e e - lei - son, Ky -

B2 e e - lei - son, Ky - - - ri - e, Ky -

C1 Ky - - - ri - e e - lei - son, Ky - - - ri -

C2 son, Ky - - - ri - e e - lei - - - - -

A lei - - - - son, Ky - ri - e e - - - - lei - - - -

Q dux Fer - ra - - - ri - ae quar - - -

T e e - lei - son,

B1 ri - - - e e - - - lei - - - son,

B2 ri - e e - - lei - son, e - lei - son,

C1 e e - lei - son, Ky - ri - e e - lei - son.

C2 son.

A son, Ky - ri - e e - lei - son.

Q tus vi - vit et vi - - - vet.

T Ky - - - ri - e e - lei - son.

B1 Ky - - - ri - e e - lei - - - son.

B2 Ky - ri - e e - - - lei - - - son.

C1 Chri - - - ste e - - - lei - - -

C2

A Chri - - - ste e - lei - - - - -

Q

T Chri - - - ste e - lei - son, Chri -

B1 Chri - - - ste e - lei - son,

B2 Chri - - - ste e -

C1
son, Chri - - - ste e - - - lei - - -

C2

A
son, Chri - ste e - - - lei - - -

Q

T
ste e - - - lei - - - son, Chri - - - ste

B1
Chri - ste e - lei - - -

B2
lei - son, Chri - - ste e - lei - son,

C1
son, Chri - ste e - - - lei - - -

C2

A
son, Chri - - - - - ste

Q

T
e - lei - - - - - son,

B1
son, Chri - - - ste e - - - lei - - -

B2
Chri - - - ste e - - - lei - son, Chri - ste e -

son, Chri - ste e - - - - - lei - - - - - son, Chri - - - - - ste son, Chri - ste e - lei - - - - - son, Chri - - - - - ste e -

son, Chri - ste e - lei - - - - - son. Chri - - - - - ste e - lei - son. e - - - - - lei - - - - - son. lei - - - - - son. lei - - - - - son.

C1

C2
Ky - ri - e e - lei - - - son,

A
Ky - ri - e e - - - lei - son, Ky - ri - e e - lei -

Q

T
Ky - ri - e e - lei - - - son, Ky - ri - e e - lei - - - son,

B1
Ky - ri - e e - - -

B2
Ky - ri - e e - lei -

C1
Ky - ri - e e - lei - - - - - son,

C2
Ky - ri - e e - lei - son,

A
son, Ky - ri - e e - lei - son,

Q

T
Ky - ri - e e - lei - - - son, Ky - ri - e e -

B1
lei - son, Ky - ri - e

B2
son, Ky - ri - e e - lei - - - - - son, Ky - ri - e

C1 Ky - ri - e e - lei - - son, Ky - ri -

C2

A Ky - ri - e e - lei - - - - - son, Ky -

Q

T lei - - - son, Ky - ri - e e - lei - son,

B1 e - lei - son, Ky - ri - e e - lei - son,

B2 e - lei - son, Ky - ri - e e - lei - son, Ky - ri -

C1 e e - lei - son, Ky - - - ri - e e - lei - son,

C2 Ky - ri - e e - lei - - -

A ri - e e - lei - - - son, Ky - ri - e e - - -

Q **Her - - - cu - les se -**

T Ky - ri - e e - lei - - - son,

B1 Ky - ri - e, Ky - ri - e e - lei - - -

B2 e e - lei - - - son, Ky - ri - e, Ky - ri - e e - lei -

C1 Ky - ri - e e - lei - - - - son,

C2 son, Ky - ri - e e - lei - - - - son, Ky - ri - e

A lei - - - - son,

Q **cun - dus, dux Fer - ra - ri - ae quar - tus**

T Ky - ri - e e - lei - son, Ky - ri - e e -

B1 son, Ky - ri - e,

B2 son, Ky - ri - e e -

C1 Ky - ri - e e - lei - son.

C2 e - lei - son, Ky - ri - e e - - - - lei - son.

A Ky - ri - e e - lei - - - - - son.

Q **vi - vit et vi - vet.**

T lei - son, Ky - ri - e e - lei - son.

B1 Ky - ri - e e - lei - - - - - son.

B2 lei - - - - son, Ky - ri - e e - lei - - - - son.

Gloria

Q

Glo - ri - a in ex-cel-sis De - o

C1

Et in ter - - - ra pax ho - mi - ni -

C2

Et in ter - - - - ra pax

A

Et in ter - ra pax ho - mi - - - - ni -

Q

T

Et in ter - ra pax ho - mi - ni - bus

B1

Et in ter - ra pax ho - mi -

B2

Et in ter -

7

C1 bus bo - nae vo - - - lun - ta -

C2 ho - - - mi - - - ni - bus

A bus bo - nae vo - - - lun - ta -

Q

T bo - nae vo - - - lun - ta -

B1 ni - bus bo - nae vo - lun - ta -

B2 ra pax ho - mi - - - ni - bus

12

C1 tis, bo - nae vo - - - lun - ta - tis. Lau - da - mus

C2 bo - nae vo - - - lun - ta - tis. Lau - da - mus te.

A tis. Lau - da - mus te. Be - ne -

Q

T tis. Lau - da - mus te. Be -

B1 tis. Lau - da - mus te, lau - da -

B2 bo - nae vo - lun - ta - tis. Lau - da - mus te.

17

C1 te. Be - ne - di - ci - mus te. Ad - o - ra - mus te. Glo -

C2 Be - ne - di - ci - mus te. Ad - o - ra -

A di - ci - mus te, be - ne - di - ci - mus te. Ad - o - ra - mus te.

Q

T ne - di - ci - mus te. Ad - o - ra - mus te, ad - o - ra - mus te.

B1 mus te. Ad - o - ra - - - mus te.

B2 Be - ne - di - - - ci - mus te. Ad -

22

C1 ri - - - fi - ca - - - mus te.

C2 mus te. Glo - ri - - - fi - ca -

A Glo - - - ri - fi - ca - mus te, glo - ri - fi -

Q

T Glo - - - ri - fi - ca - mus te.

B1 Glo - - - ri -

B2 o - ra - mus te. Glo - - - ri - fi - ca -

27

C1
Gra - ti - as a - gi - mus

C2
mus te. Gra - ti - as

A
ca - mus te. Gra - ti - as a - gi - mus ti - bi

Q
Her - - - - -

T
Gra - ti - as a - gi - mus ti - bi,

B1
fi - ca - mus te, glo - - - ri - fi - ca - mus te.

B2
mus te. Gra - ti - as a - gi - mus ti -

32

C1
ti - bi pro - pter ma - gnam glo - ri - am

C2
a - gi - mus ti - - - - - bi pro - pter ma -

A
pro - pter ma - gnam glo - ri -

Q
cu - - - - - **les**

T
gra - ti - as a - gi - mus ti - - - - - bi

B1
Gra - ti - as a - gi - mus ti - - - - - bi

B2
bi pro - pter ma - gnam glo - ri - am

37

C1 tu - - - am. Do - mi-

C2 gnam glo - ri - am tu - - - - -

A am tu - - - - -

Q se - - - - - cun - - - - -

T pro - pter ma - gnam glo - ri - am tu -

B1 pro - pter ma - gnam glo - ri - am tu - - - - am.

B2 tu - - - - am.

42

C1 ne De - - - us, Rex cae - le - - - stis,

C2 am. Do - mi - ne De - - us, Rex cae -

A am. Do - mi - ne De - - - us, Rex cae - le -

Q dus, dux

T am. Do - mi - ne De - - - us, Rex cae - le -

B1 Do - mi - ne De - - - us, Rex cae - le - - - stis,

B2 Do - mi - ne De - - - us, Rex cae - le -

47

C1 De - us Pa - - - ter o - mni - po - tens.

C2 le - stis, De - us Pa - - - ter o - mni - po - tens.

A stis, De - us Pa - ter o - mni - po - tens.

Q **Fer - - - - ra - - - -**

T stis, De - us Pa - ter o - mni - - - po - tens.

B1 De - us Pa - ter o - mni - - - po - tens. Do - mi - ne Fi - li

B2 stis, De - us Pa - ter o - mni - - - po - tens. Do - mi - ne

52

C1 Do - mi - ne De -

C2 Do - mi - ne De - -

A

Q **ri - - - ar quar - - - - tus**

T Do - mi -

B1 u - ni - ge - ni - te, Je - su Chri - - - ste.

B2 Fi - li u - ni - ge - ni - te, Je - - - su Chri - - - -

57

C1 us, A - - - gnus De - - - i, Fi - li - us Pa -

C2 us, A - - - gnus De - - - i, Do - mi - ne De - - - us,

A Do - mi - ne De - - - us, A - gnus De - - -

Q vi - - - vit et

T ne De - us, A - - - - gnus De - i,

B1 Do - mi - ne De - - - us, A -

B2 ste. Do - mi - ne De - - - us, A - - - gnus De - i,

62

C1 tris, Fi - - - li - us Pa - - - tris.

C2 A - - - gnus De - i, Fi - li - us Pa - - - tris.

A i, Fi - li - us Pa - - - - - tris.

Q vi - - - - - vet.

T A - - - - gnus De - i, Fi - - - li - us Pa - - - - tris.

B1 gnus De - i, Fi - li - us Pa - tris.

B2 Fi - li - us Pa - - - tris.

67

C1
Qui tol - lis pec - ca - ta mun - - -

C2

A
Qui tol - - - lis pec - - - ca - - - ta mun -

Q

T
Qui tol - - - lis pec - ca - - ta mun - - -

B1

B2

72

C1
di, mi - - - - - se - re - - - re no - - -

C2
mi - - - - - se - re - - - re no - - -

A
di,

Q

T
di, mi - se - - - re - - - re no - bis.

B1

B2

77

C1 bis.

C2 bis.

A Qui tol - lis pec - ca - ta mun -

Q

T

B1 Qui tol - - - lis pec - ca - ta mun -

B2 Qui tol - - - lis pec - - - ca - - - ta mun -

82

C1 sus - ci - pe, sus - - - - ci - pe,

C2 sus - ci - pe, sus - ci - pe de - pre - ca - ti -

A di sus - ci - pe de - pre - ca - ti -

Q Her - - - -

T sus - ci - pe, sus - ci - pe de - pre - ca - ti - o - nem

B1 di, sus - ci - pe de - pre - ca - ti - o -

B2 di, sus - ci - pe

87

C1
sus - ci - pe de - pre - ca - ti - o - nem no - stram.

C2
o - nem no - stram, de - pre - ca - ti - o - nem no - stram.

A
o - nem no - - - - - stram. Qui se -

Q
cu - - - - les se - - - - cun - - - -

T
no - - - - stram.

B1
nem no - stram. Qui se -

B2
de - pre - ca - ti - o - nem no - stram. Qui

92

C1
Qui se - des ad dex - te - ram

C2

A
des ad dex - te - ram Pa - tris, ad dex - te - ram

Q
dux, dux Fer - ra - - -

T
Qui se - des ad dex - te - ram Pa - - - tris,

B1
des, qui se - des ad dex - te - ram

B2
se - des ad dex - te - ram Pa - - tris,

97

C1 Pa - - - tris, mi - se - re -

C2 mi - se - re - re no - - - - bis.

A Pa - tris, mi - se - re - re no - bis, mi - se - re - re

Q ri - ae quar - - - tus vi - vit et

T

B1 Pa - - - tris,

B2 mi - se - re - re

102

C1 re no - - - - bis.

C2 Quo - ni - am tu so - lus

A no - bis. Quo - ni - am tu so - lus

Q vi - - - vet.

T mi - se - re - re no - - - - bis.

B1 mi - se - re - re no - bis. Quo - - - ni - am tu so - lus

B2 no - bis.

107

C1 Tu so - lus Do - mi - nus.

C2 san - - - ctus. Tu so - lus Do - mi - nus.

A san - ctus. Tu so - lus Do - mi - nus. Tu so - lus

Q

T Tu so - lus Do - mi - nus. Tu so - lus Do - mi -

B1 san - - - ctus. Tu so - lus Do - - - - mi - nus.

B2 Tu so - lus Do - - - - mi - nus.

112

C1 Tu so - lus Al - tis - - - si - mus,

C2 Je - su Chri -

A Al - - - tis - - - - si - mus, Je - su Chri - - - -

Q

T nus. Je - su

B1

B2 Tu so - lus Al - tis - - - si - mus,

117

C1 Je - su Chri - - - ste, Je - su Chri - - - ste.

C2 ste, Je - su Chri - - - - - ste.

A ste, Je - su Chri - - - - - ste.

Q

T Chri - ste, Je - su Chri - - - ste.

B1 Je - su Chri - ste, Je - su Chri - - - ste.

B2 Je - su Chri - - - - - ste, Je - su Chri -

123

C1 Cum San - cto, San - cto Spi - ri - tu,

C2 Cum San - cto Spi - ri - tui,

A Cum San - - - cto Spi - ri - tu,

Q

T Cum San - cto Spi - ri -

B1 Cum San - - - cto Spi - ri -

B2 ste. Cum San - cto Spi -

129

C1 in glo - ri - a De - - - i, in glo - ri - a

C2 in glo - ri - a De - - - i Pa - -

A in glo - ri - a De - - - i, in glo - - - ri -

Q

T tu, in glo - ri - a De - - - i,

B1 tu, in glo - ri - a, in glo - ri - a De - - - i,

B2 ri - tu, in glo - ri - a, in glo - ri -

134

C1 De - i Pa - tris, cum San - cto Spi - ri -

C2 tris. A - - - men.

A a De - - i Pa - tris, cum San - cto Spi -

Q Her - - - cu - les se -

T cum San - cto Spi - - - ri - tu,

B1 cum San - cto Spi - ri -

B2 a De - - - i Pa - tris, cum San - cto

139

C1 tu, in glo - ri - a De - - - -

C2 Cum San - cto Spi - ri - tu, in glo - ri -

A ri - tu, in glo - ri - a, cum San - cto Spi - ri -

Q cum - dus, dux Fer - ra - ri - ae quar - tus

T in glo - ri - a De - - - - i, in glo - - - - ri -

B1 tu, in glo - ri - a De -

B2 Spi - ri - tu, in glo - ri - a De - - - i Pa - tris.

145

C1 i Pa - - - tris. A - - - men.

C2 a De - i Pa - - - tris. A - - - - - men.

A tu, in glo - ri - a De - i Pa - tris. A - - - - - men.

Q vi - vit et vi - - - - vet.

T a De - - - - - i Pa - tris. A - men.

B1 i Pa - - - tris. A - men, A - men.

B2 A - - - - - men, A - - - - - men.

Credo

Q

Cre - do in u - num De - um

A

Pa - - - - - trem

T

Pa - - - - - trem o -

B1

Pa - trem o - mni - po - ten - - - - -

B2

Pa - - - - - trem o -

7

C1

fa - - - - - cto - - - - - rem cae - li et ter - - - - -

C2

fa - - - - - cto - - - - -

A

o - mni - po - ten - - - - - tem, fa - cto - - - - - rem cae - li

Q

T

mni - po - ten - - - - - tem, o - mni - - - - - po - ten - tem,

B1

tem, fa - cto - - - - - rem

B2

mni - po - ten - - - - - tem,

12

C1
rae, fa - cto - rem cae - li et ter - - -

C2
rem cae - li et ter - - - - - - - - - rae,

A
et ter - - - - - - - - - rae, vi - si - bi -

Q

T
fa - cto - rem cae - - - - - - - - - li et ter -

B1
cae - li et ter - rae,

B2
fa - cto - rem cae - li et ter - rae,

17

C1
rae, vi - si - bi - li - um o - mni -

C2
vi - si - bi - li - um o - - - - - mni - um,

A
li - um o - mni - um,

Q

T
rae, vi - si - bi - li - um, vi - si - bi - li - um o -

B1
vi - si - bi - li - um o - - - -

B2
vi - si - bi - li - um o - - - - - mni - um,

22

C1
um, et in - vi - si - bi - - - - - li - um.

C2
vi - si - bi - li - um o - mni - um, et in - vi - si - bi - li -

A

Q

T
mni - um, et in - vi - si - bi -

B1
mni - um, et in - vi - - - - - - - - - - - - - - - si - bi -

B2
vi - si - bi - li - um o - mni - um,

27

C1
Et in u - num Do - - - - - mi - num Je - sum

C2
um. Et in u - num Do - mi - num Je - sum Chri -

A
Et in u - - - - - num Do - mi - num Je - sum

Q

T
li - um. Et in u - num Do - mi - num Je -

B1
li - um. Je - sum

B2
Et in u - num Do - mi - num Je - sum

32

C1 Chri - - - - - stum,

C2 stum, Fi - li-um De - i u - ni - ge - - - - ni -

A Chri - stum, Fi - li - um De - i u - ni - ge - - - -

Q

T sum Chri - stum,

B1 Chri - - - - stum, Fi - li-um De - i u - ni - ge - ni - tum,

B2 Chri - - - - stum, Fi - li-um De - i u - ni - ge - - ni -

37

C1 Fi - li - um De - i u - ni - ge - - - - ni - tum.

C2 tum, Fi - li-um De - i u - ni - ge - - - - ni - tum.

A ni-tum, u - ni - ge - - - - ni - tum.

Q **Her** - - - - - **cu** - - - -

T Fi - li-um De - i u - ni - ge - ni - tum. Et ex

B1 Fi - li-um De - i u - ni - ge - ni-tum.

B2 tum, Fi - li-um De - i u - ni - ge - ni - tum. Et ex

42

C1 an - te o - - mni - a sae - - - -

C2 an - te o - mni - a sae - - - -

A Et ex Pa - tre na - - tum an - te o - - - mni - a sae -

Q
les

T Pa - tre na - - - - - tum an - te o -

B1 Et ex Pa - - tre na - tum an - te o - mni -

B2 Pa - tre na - - - - tum an - te o - - - mni -

47

C1 cu - la. De - um de De - o,

C2 cu - la. De - um de De - o, lu - men de

A cu - la. De - um de De -

Q
se - - - - - cun - - - - - dus,

T mni - a sae - - - - - cu - la. De - um de De - o,

B1 a sae - cu - la. De - um de De - o,

B2 a sae - - - - - cu - la. De - um de De - o, lu -

52

C1
lu - men de lu - - mi - ne,

C2
lu - mi - ne, De - um ve - rum

A
o, lu - men de lu - - - mi - ne, De - um ve -

Q
dux

T
lu - men de lu - mi - ne, De - um ve - - - rum de De - o

B1
De - um ve - rum de De -

B2
men de lu - - - mi - ne, De - um ve - - - rum

57

C1
de De - o ve - - - ro.

C2
de De - o ve - - - ro.

A
rum de De - o ve - - - ro.

Q
Fer - - - ra - - - ri - - -

T
ve - ro. Ge - ni - tum, non fa - ctum con - substan - ti -

B1
o ve - ro, de De - o ve - ro.

B2
de De - o ve - ro. Ge - nitum, non fa - ctum con - sub-

62

C1 per quem o - mni - a fa - cta sunt.

C2 Qui pro - pter

A Qui pro-pter

Q ae quar - - - - - tus

T a - - - lem Pa - tri: Per quem o - - - mni - a fa - cta sunt. Qui

B1 Qui pro - pter nos

B2 stan - ti - a - lem Pa - tri: Qui pro -

67

C1 Qui pro -

C2 nos ho - - - mi - nes, qui pro - pter nos ho - mi - nes et

A nos ho - - - mi - nes et pro - pter no - - - - - stram

Q vi - - - vit et vi - - -

T pro - pter nos ho - mi - nes

B1 ho - mi - nes et pro - pter no - stram sa - lu - tem,

B2 pternos ho - mi - nes et pro - pter no - stram sa - lu - tem, et pro - pter

72

C1
pter nos ho - - - mi - nes et pro - pter no - - - stram sa - lu -

C2
pro - pter no - - - stram sa - lu - tem de - scen -

A
sa - lu - - - - - tem

Q
vet.

T
et pro - pter no - stram sa - lu - - - - - tem de -

B1
et pro - pter no - stram sa - lu -

B2
no - stram sa - lu - - - - tem

76

C1
tem de - scen - dit de cae - lis.

C2
dit de cae - - - - lis.

A
de - scen - - - - dit de cae - - - - lis.

Q

T
scen - dit, de - scen - - - - dit de cae - - - lis.

B1
tem de - scen - dit, de - scen - dit de cae - lis.

B2
de - scen - dit, de - scen - dit de cae - - - lis.

81

C1

C2
Et in - car - na - - - - - tus est

A
Et in - car - na - tus est, et in - car - na - - -

Q

T
Et in - car - na - - - - - tus est

B1
Et in - car - na - tus est

B2
Et in - car - na - tus est

87

C1
de Spi - ri - tu San - - - - - cto

C2
de Spi - - - ri - tu San -

A
tus est ex

Q

T
de Spi - - - ri - tu San - - - -

B1

B2
ex Ma -

92

C1 Et ho - - - - mo fa -

C2 cto Et ho - - mo

A Ma - ri - - - a Vir - gi - ne: Et ho - mo fa -

Q

T cto

B1 ex Ma - ri - a Vir - - gi - ne: Et ho - - -

B2 ri - - - a Vir - - - gi - ne:

97

C1 ctus est. e - ti - am

C2 fa - - - ctus est.

A ctus est. Cru - ci - fi - - - - -

Q Her - - - - - cu - - -

T Cru - ci - fi - - -

B1 mo fa - ctus est. Cru -

B2 Cru - ci - fi - - - - xus

102

C1 pro no - bis:

C2 e - ti - am pro no - bis:

A xus e - ti - am pro no - bis, e - ti - am

Q les se - - - - cun - - - -

T xus e - ti - am pro no - - - -

B1 ci - fi - - - - xus e - ti - am pro no - - - -

B2 e - ti - am pro no - - - -

106

C1 sub Pon - ti - o Pi -

C2 sub Pon - ti - o Pi - la - - - -

A pro no - - - - bis:

Q dus, dux Fer -

T bis: sub Pon - ti - o Pi - la - to

B1 bis: sub Pon - ti -

B2 bis: sub Pon - ti - o Pi -

110

C1 la - - - - to pas - sus, et se - pul - - - tus est,

C2 to pas - sus, et

A pas - sus, et se - pul - tus est, et se - pul -

Q ra - - - - ri - ae quar - - - tus vi -

T pas - sus, et se - pul - tus est, pas - sus

B1 o Pi - la - to pas - sus et se -

B2 la - to pas - sus, et se - pul - tus est,

115

C1 et se - pul - - - tus est.

C2 se - pul - - - tus est.

A tus est.

Q vit et vi - - - - vet.

T et se - pul - tus est.

B1 pul - - - tus est.

B2 pas - sus et se - pul - - - - - - - - tus est.

133

C2
A
T
B2

cun - - - dum Scri- ptu - ras. Et
dum Scri- ptu - - - - ras. Et a - scen -
cun - - - dum Scri - ptu - - - ras.
se - cun - - - - - dumScri - ptu - - - - ras.

138

C2
A
T
B2

a - scen - - - - dit in cae -
dit in cae - - - - lum,
Et a - scen - - - - dit in cae -
Et a - scen - dit in cae - - - -

142

C2
A
T
B2

lum, a - scen - - - -
et a - scen - - - -
lum, a - scen - - - - dit in
lum, a - scen - - - - dit,

146

C2
dit in cae - - - - lum: se - - - - det

A
dit in cae - - - - lum: se - - - - det

T
cae - - - - lum: se - - - - det

B2
a - scen - - - - dit in cae - lum: se -

151

C2
ad dex - te - ram Pa - - - - tris.

A
ad dex - - - - te - ram Pa - - - - tris.

T
ad dex - - - - te - ram Pa - - - - tris.

B2
det ad dex - te - ram Pa - tris.

156

C1
Et i - te - rum ven - tu - rus est, ven -

C2
Et i - - - - te - rum ven - tu - rus est cum glo - ri - a,

A
Et i - - - - te - rum ven - tu - rus est cum glo -

T
Et i - - - - te - rum ven - tu - - - - rus est cum glo - ri -

B1
Et i - - - - te - rum ven -

B2
Et i - - - - te - rum ven - tu - rus

161

C1 tu - rus est cum glo - ri - a, iu - di - ca - re

C2 cum glo - - ri - a, iu - di - ca - re vi -

A ri - a, iu - di - ca - re vi - vos et mor - tu -

Q Her - - -

T a, iu - di - ca - re, iu - di - ca - - - - -

B1 tu - rus est cum glo - ri - a, iu - di - ca -

B2 est cum glo - ri - a, iu - di - ca - - - - re

166

C1 vi - - - vos et mor - tu - os:

C2 vos et mor - tu - os, vi - - vos et mor - - - tu - os: cu -

A os, vi - vos et mor - tu - os, vi - vos et mor - tu - os:

Q cu - - - - les

T re vi - vos et mor - tu - os: cu - ius re -

B1 re vi - - - - vos et mor - tu - os:

B2 vi - - - - vos et mor - tu - os:

171

C1
cu - ius re - - - - gni Et in Spi - - -

C2
ius re - - - - gni non e - rit fi - - - nis. Et

A
non e - rit fi - - - nis. Et in Spi -

Q
se - - - - cun - - - - dus,

T
gni non e - rit fi - - - nis. Et in Spi - - - -

B1
non e - rit fi - - - - - nis.

B2
cu - ius re - - - - - gni

176

C1
ri - tum et vi - vi -

C2
in Spi - - - - ri - tum

A
ri - tum San - ctum Do - - - mi - num

Q
dux Fer - ra -

T
ri - tum San - ctum Do - - - mi - num

B1
Et in Spi - - - - ri - tum

B2
Et in Spi - - - - ri - tum

181

C1
fi - can - - - tem: qui ex Pa - tre Fi - li -

C2
qui ex Pa - tre Fi - li - o -

A
qui ex Pa - tre Fi - li -

Q
ri - ar quar - - - - tus vi - vit

T
qui ex Pa - tre Fi - li - o -

B1
qui ex Pa - tre Fi - li - o -

B2
qui ex Pa - tre Fi - li - o - que

187

C1
o - que pro - ce - - - - - dit. Qui cum Pa -

C2
que pro - ce - - - - - dit. Qui cum Pa - tre et

A
o - que pro - ce - - - - - dit.

Q
et vi - - - - - vet.

T
que pro - ce - - - - - dit.

B1
que pro - ce - - - - - dit.

B2
pro - ce - - - - - dit. Qui cum Pa - tre et

192

C1 tre et Fi - li - o si - mul ad - o - ra - - - tur et con - glo -

C2 Fi - li - o si - mul ad - o - ra - tur et con - glo -

A si - mul ad - o - ra - tur, si - mul ad - o - ra - tur

Q

T si - mul ad - o - ra - - - - tur et con - glo -

B1 si - mul ad - - - o - ra - - - - - tur

B2 Fi - li - o si - mul ad - o - ra - - tur

197

C1 ri - fi - ca - tur: qui lo - cu -

C2 ri - fi - ca - tur: qui lo - cu - - - tus est per Pro - phe -

A et con - glo - ri - fi - ca - - - tur: qui lo - cu - - - tus

Q **Her - - - - - cu - - - les**

T ri - fi - ca - - tur: qui lo - cu - tus est per Pro - phe - tas.

B1 qui lo - cu - tus est per

B2 qui lo - cu - tus est per Pro - phe -

202

C1
tus est per Pro - phe - tas.

C2
tas.

A
est per Pro-phe - - - - - tas. et

Q
se - - - - cun - - - - dus,

T
Et u - - - - nam san - ctam ca - tho - - - - - li -

B1
Pro-phe - tas. Et u - nam san - ctam ca - tho - - - - li -

B2
tas. Et u - nam san - - - - ctam ca - tho - li - cam

207

C1
Con - fi -

C2
Con -

A
a - po - sto - li - cam Ec - cle - - - - si - am.

Q
dux Fer - ra - - - - ri - ae quar - - -

T
cam Con -

B1
cam et a - po - sto - li - cam Ec - cle - si - am.

B2
et a - - - - po - sto - li - cam Ec - cle - - - - si - am.

212

C1 te - or u - num ba - - - ptis - ma

C2 fi - te - or u - num ba - ptis - - - ma in re - mis - si - o -

A Con - fi - te - or u - num ba - ptis - ma

Q tus vi - vit et vi - - - vet.

T fi - te - or u - num ba - ptis - - - ma

B1 u - num ba - ptis - - - ma

B2 in re - mis - si - o -

217

C1 Et

C2 nem pec - ca - to - - - rum. Et ex - spe -

A in re - mis - si - o - nem pec - ca - to - - rum.

Q

T in re - mis - si - o - nem pec - ca - to - - rum.

B1 Et

B2 nem pec - - - ca - to - - rum.

222

C1
ex - spe - cto re - sur - re - cti - o - nem mor - tu - o - rum.

C2
cto re - sur - re - cti - o - nem mor - tu - o - - -

A
Et vi -

Q
Her - - - - - cu - - -

T
re - sur - re - cti - o - nem mor - tu - o - rum.

B1
ex - spe - cto re - sur - re - cti - o - nem mor - tu - o -

B2
Et vi -

227

C1
Et vi - - - - - tam,

C2
rum. Et vi - tam ven - tu - ri sae - cu - li.

A
tam ven - tu - - - - - ri sae - cu - li. A -

Q
les se - - - - - cun - - - - - dus,

T
Et vi - tam ven - - - - - tu - ri,

B1
rum. Et vi - tam ven -

B2
tam ven - tu - - - - - ri sae - cu - li. A -

232

C1 et vi - tam ven - tu - - - ri sae - cu -

C2 A - - - men,

A men, et vi -

Q dux Fer - ra - ri - ae quar - - -

T et vi - tam ven - tu - ri sae - cu - li.

B1 tu - - ri sae - cu - li, et vi - tam ven - tu - ri

B2 men. Et vi - tam ven - tu - - - ri

237

C1 li. A - men, a - - - - - men.

C2 et vi - tam ven - tu - ri sae - cu - li. A - men.

A tam ven - tu - - - - ri sae - - - - cu-li. A - - - - men.

Q tus vi - vit et vi - - - - vet.

T A - - - - - men.

B1 sae - - - - cu - li. A - - - - - men.

B2 sae - cu - li. A - - - - - men.

Sanctus

M. Praeter rerum seriem

Cipriano de Rore 1516 -1565

C1
San - - - - - ctus, San - - - - -

C2
San - - - - - ctus, San - - - - -

A
San - - - - - ctus, San - - - - - ctus,

Q
[Lute part]

T
San - - - - - ctus, San - - - - -

B1
San - - - - - ctus,

B2
San - - - - - ctus, San - - - - -

7

C1
ctus, San - - - - - ctus, San - - - - - ctus, San -

C2
ctus, San - - - - -

A
San - - - - - ctus, San -

Q
Her - - - - - cu - - -

T
ctus, San - - - - - ctus,

B1
San - - - - - ctus,

B2
ctus, San - - - - - ctus,

13

C1 ctus, San - - - ctus

C2 ctus, San - - - ctus, San - - -

A ctus, San - - - ctus San - - -

Q les se - - - cun - - - dus,

T San - - - ctus Do - mi - nus De -

B1 San - - - ctus

B2 San - - - ctus

18

C1 Do - mi - nus De - us Sa - ba - oth,

C2 ctus Do - mi - nus De -

A ctus Do - mi - nus De -

Q dux Fer - ra - - - ri - ar

T us, Do - mi - nus De - us,

B1 Do - mi - nus De - - us Sa - ba - oth,

B2 Do - mi - nus De - - us Sa -

23

C1 De - us Sa - ba - oth, Do - - - - mi - nus

C2 us Sa - - - - - ba - oth, De - - - us Sa -

A us Sa - ba - oth, Do - - - mi - nus De -

Q **quar - - tus vi - vit et vi - - -**

T De - us Sa - ba - oth, Do - - - - - mi -

B1 De - - - us Sa - - - ba - oth,

B2 ba - oth, Do - mi - nus De - us Sa - ba -

28

C1 De - - us Sa - - - - - ba - oth.

C2 ba - oth, Sa - - - - - ba - oth.

A us Sa - ba - oth.

Q **vet.**

T nus De - us Sa - ba - oth.

B1 Sa - - - - - ba - - - oth.

B2 oth, Sa - - - - - ba - oth.

33

T
Ple - ni sunt cae - - - - - li et ter -

B1
Ple - ni sunt cae - - -

38

T
ra, et ter - - - - - ra

B1
li et ter - - - - -

43

T
glo - - - ri - a, glo - ri - a

B1
ra, glo - - - - -

48

T
tu - - - a, glo - - - - ri - a

B1
ri - a tu - - - a, glo - ri - a

53

T
tu - - - - - a.

B1
tu - - - - - a.

56

C1 O - - - san - - - na in ex - cel - sis,

C2 O - san - - - - na, o -

A O - - - san - - - na, o -

Q

T O - san - - - na

B1 O - san - - - na,

B2 O - san - - - - na, o -

61

C1 in ex - cel - - - - - sis,

C2 san - - - na in ex - cel - - - sis, in ex -

A san - - - - na in ex - cel - -

Q

T in ex - cel - - - - -

B1 o - san - na in ex - cel - - - - -

B2 san - - - - na, o - san -

66

C1
o - san - na in ex-cel - sis,

C2
cel - - - - sis, in ex - cel - - -

A
sis, o - san - na in ex - cel - - -

Q
Her - - - - cu - les se - cun - dus,

T
sis, o - - - san - na in ex -

B1
sis, o - san - na in ex - cel - - -

B2
na in ex - cel - sis, o - san - na in ex-cel -

71

C1
o - san - na, o - san -

C2
sis, o - san - - na in ex - cel -

A
sis,

Q
dux Fer - ra - ri - ae quar - tus

T
cel - - - sis, o - san - na in ex - cel - sis,

B1
sis, o - san - na in ex-cel - sis,

B2
sis, o - san - na, o - san - na in ex -

76

C1 na in ex - cel - - - - sis.

C2 sis, in ex - cel - sis.

A o - san - na in ex - cel - sis.

Q vi - vit et vi - - - vet.

T o - san - na in ex - cel - sis.

B1 o - san - na in ex - cel - sis.

B2 cel - - - - sis, o - san - na in ex - cel - - - - sis.

81

C1 Be - - - ne - di - - - ctus,

C2 Be -

A Be - - - - ne - - - - di - - - - ctus,

85

C1 be - - - ne - di - - -

C2 ne - - - di - - - ctus

A be - - - - ne - di - ctus

89

C1
ctus qui ve - nit, qui ve -

C2
qui ve - - - - - nit,

A
qui ve - - - nit, qui

94

C1
nit in no - mi -

C2
qui ve - - - - nit in no - mi - ne,

A
ve - - - - - nit

98

C1
ne Do - - mi - ni, in no - mi - ne, in no - mi - ne,

C2
in no - mi - ne Do - - - - mi - ni,

A
in no - mi - ne Do - - - mi - ni, in no - mi - ne Do - - -

103

C1
in no - mi - ne Do - - - - mi - ni,

C2
in no - mi - ne, in no - mi - ne,

A
mi - ni, in no - mi - ne Do - - -

107

C1 in no - mi - ne Do - - - - mi - ni.

C2 in no - mi - ne Do - - - - mi - ni.

A mi - ni.

Osanna ut supra

Agnus Dei

C1 A - - - - gnus De - - - - i,

C2 A - - - - gnus De - i, A -

A A - - gnus De - - - - i,

Q Her - - - - cu - - - -

T A - - - - gnus,

B1 A - - - - gnus De -

B2 A - - - - gnus De - - i, A -

7

C1 A - - - gnus, A - - - - gnus De - - -

C2 gnus De - - - - - - - - - - i, A -

A A - - - - - gnus De - - - - i,

Q les se - - -

T A - gnus De - - i, A - - - - gnus De - - -

B1 i, De - - -

B2 gnus De - - - - - - - - - - i,

12

C1 i, A - - - gnus De -

C2 gnus De - - - - - - - - - - i,

A A - gnus De - - - - i, A -

Q cun - - - - - - - - - - dus,

T i, A - gnus De - - - - i,

B1 i, A - gnus De - - - - i, A - - - - gnus De -

B2 A - gnus De - - - - i, A - - - -

16

C1 i, qui

C2 qui tol -

A gnus De - - - - - i,

Q dux

T qui tol - lis pec -

B1 i, qui tol - - - -

B2 gnus De - - - - - i, qui

20

C1 tol - lis pec - - - ca - ta mun - -

C2 lis pec - - - ca - ta mun - - - di,

A qui tol - lis pec - ca - ta mun - di,

Q Fer - - - ra - - -

T ca - - - ta, qui tol - lis pec - ca - -

B1 lis pec - ca - ta mun - - - di, qui

B2 tol - - - - lis pec - ca - ta mun - - - - di,

24

C1 di, pec - ca - ta mun - di: mi - se -

C2 pec - ca - ta mun - di:

A qui tol - lis pec - ca - ta mun -

Q ri - ae quar -

T ta mun - di, pec - ca - ta mun - di: mi -

B1 tol - lis pec - ca - ta mun - di:

B2 mun - di: mi - se - re -

29

C1 re - re, mi - se - re - re no - bis, mi - se - re - re, mi -

C2 mi - se - re - re, mi - se - re - re no - bis,

A di: mi - se - re - re no - bis,

Q tus vi - vit et

T se - re - re no - bis, mi - se - re - re no -

B1 mi - se - re - re, mi - se - re - re no - bis, mi -

B2 re, mi - se - re - re no - bis, mi - se - re - re,

35

C1 se - re - re no - bis, mi - se - re - re no - - - bis.

C2 mi - - se - re - re, mi - se - re - re no - bis.

A mi - se - re - re, mi - se - re - re no - bis.

Q vi - - - - - vet.

T bis, mi - se - re - - re no - bis.

B1 se - re - re no - bis, mi - se - re - re no - - - bis.

B2 mi - se - re - re no - bis, mi - se - re - re no - bis.

Agnus secundum et tertium cantentur super primum.

Praeter rerum seriem a 6

Josquin des Prez 1450-1521

C1

C2

A

Q

T Prae - - - - ter re - - - - rum se - - - -

B1 Prae - - - - ter re - - - - rum se - - - -

B2 Prae - - - - ter re - - - -

15

C1
em

C2

A
ri - em pa - rit

Q
se - - - - - ri - em pa - rit De - um,

T
pa - rit De - - - um, pa - - - - - rit

B1
pa - rit De - um, De - - - - - um,

B2
ri - em pa - rit De - um, De -

19

C1

C2

A
De - um, De - um et ho - - - - - mi -

Q
De - um,

T
De - - - - - um et ho - - - - - mi -

B1
De - - - - - um et ho - - - - - mi -

B2
um, De - - - - - um et ho - mi -

23

C1
pa - - - - rit De - - - - um

C2

A
nem, pa-rit De - - - um, De - um et

Q
pa - rit De - - um, De - - - um et ho - - -

T
nem pa - rit De - - - um

B1
nem, pa - rit De - - - um, De -

B2
nem, pa - rit De - - - um et

27

C1
et ho - - - mi - - - nem

C2

A
ho - - - - mi - nem vir - go ma -

Q
mi - nem

T
et ho - - - - - - - - -

B1
um et ho - - - - mi - nem

B2
ho - - - - mi - - - - - - - - - nem vir -

40

C1

C2

A

Q

T

B1

B2

ter,

nec vir

nec vir tan - git

tan - - git vir - gi - nem, vir - - - gi -

nec vir tan - git vir - gi-nem,

vir - gi-nem,

44

C1

C2

A

Q

T

B1

B2

tan - git vir - gi - nem,

nec vir tan - git vir - gi - nem,

vir - gi - nem,

nem, nec pro - lis o -

nec pro - lis o - ri -

nec pro - lis o - ri -

49

C1
nec pro - lis o - ri - - - gi - nem

C2

A
nec pro - lis o - ri - - - gi - nem

Q
nec pro - lis o - ri - - - - - gi - nem

T
ri - - - gi - nem

B1
gi - nem no - vit

B2
gi - nem no - - - vit

54

C1
no - vit pa - - - - - ter.

C2

A
no - - - - vit pa - - - - - ter.

Q
no - vit pa - ter, no - vit pa - - - -

T
no - vit pa - ter, no - vit pa - ter, no - vit pa - ter.

B1
pa - - - - ter, no - vit pa - - - - ter.

B2
pa - - - - - - - - - - - - - - - - - - - - ter, no - vit pa - ter.

58

C1: Vir - - - tus San - cti Spi - - - -

Q: ter. Vir - - - tus San - cti Spi - - - -

T: Vir - tus San - cti Spi - ri - tus

63

C1: ri - - - - - ri - -

A: Vir - - - tus San - - - cti Spi - - - ri - tus

Q: ri -

78

C1 o - pe - ra - tur, o - pe - ra - tur,

C2

A li - tus o - pe - ra - tur, o - pe -

Q coe - - - - li - tus o - - - - pe - ra -

T lud coe - - - li - tus o - pe - ra - tur,

B1 li - tus o - pe - - - ra - - - tur, o -

B2 coe - li - tus o - - - pe - ra - - -

84

C1 o - - - - pe - ra - - -

C2

A ra - - - tur, in - i - tus

Q tur, o - - - pe - ra - tur,

T o - pe - - - ra - - - tur,

B1 pe - ra - tur, o - pe - ra - - -

B2 tur,

89

C1: tur, in - i - tus et ex -
 C2:
 A: et ex - - - i - tus
 Q:
 T: i - ni - tus et
 B1: tur, i - ni - tus et ex -
 B2: i - ni - tus et ex - i - tus,

95

C1: i - tus
 C2:
 A: par - tus tu - i pe - - - - ni -
 Q: par - tus tu - - - - i, par -
 T: ex - i - tus, par - tus tu - i pe - ni -
 B1: i - tus, par - tus tu - i pe - ni -
 B2: par - tus tu - - - - i,

101

C1 par - tus tu - i pe - ni - tus, quis
C2
A tus, quis scru - ta - - - - tur,
Q tus tu - i pe - - - - ni - tus, quis scru - - - ta - - -
T tus, quis scru - - - ta - - -
B1 tus, quis scru - ta - - - - -
B2 par - tus tu - i pe - ni - tus, quis

107

C1 scru - - - ta - - - - tur? De - i
C2
A quis scru - - - ta - - - - tur? De -
Q tur, quis scru - - - ta - - - tur? De -
T tur, quis scru - - - ta - - - tur?
B1 tur, # quis scru - ta - - - - tur?
B2 scru - ta - - - - - tur?

112

C1
pro - vi - den - ti - a,

C2

A
i pro - vi - den - ti - a, De - i

Q
i pro - vi - den - ti - a, De -

T
De - i pro - vi - den - ti - a,

B1
De - i pro - vi - den - ti - a, De -

B2
De - i pro - vi - den - ti - a,

118

C1
quae dis - po - nit o - mni - a

C2

A
pro - vi - den - ti - a, quae dis -

Q
i pro - vi - den - ti - a, quae dis -

T
quae dis - po - nit o - mni - a

B1
i pro - vi - den - ti - a, quae dis -

B2
quae dis - po - nit o - mni - a

124

C1
tam su - a - ve, tam su -

C2

A
po - nit o - mni - a tam su - a - ve,

Q
po - nit o - mni - a tam su - a - ve,

T
tam su - a - ve, tam su -

B1
po - nit o - mni - a tam su - a - ve,

B2
tam su - a - ve, tam su -

130

C1
a - ve, tu - a pu - er - pe - ri - a

C2

A
tam su - a - ve, tu - a pu - er - pe - ri - a,

Q
tam su - a - ve, tu - a pu - er - pe - ri - a,

T
a - ve, tu - a

B1
tam su - a - ve, tu -

B2
a - - - - - ve, tu -

136

C1
trans - fer

C2

A
tu - a pu - er - pe - ri - a

Q
tu - a pu - er - pe - ri - a

T
pu - er - pe - ri - a, trans - fer

B1
a pu - er - pe - ri - a, tu - a pu - er - pe - ri - a

B2
a pu - er - pe - ri - a trans - fer

142

C1
in pa - la - ci - a, ma -

C2

A
trans - fer in pa - la - ci - a,

Q
trans - fer in pa - la - ci - a,

T
in pa - la - ci - a,

B1
trans - fer in pa - la - ci - a,

B2
in pa - la - ci - a,

148

ter, a - - - ve, ma - ter, a - ve,
 ma - - - ter, a - - - ve, ma - - - ter, a - - -
 ma - - - ter, a - - - - - ve.
 ma - - - ter, a - - - - ve, ma -
 ma - ter, a - ve, ma - ter, a -

154

ma - ter, a - - - ve.
 ve.
 ve.
 ter, a - ve.
 ve.

Kyrie	1
Christe	4
Kyrie II	7
Gloria	10
Credo	25
Sanctus	48
Benedictus	54
Agnus Dei	56
Praeter rerum (Josquin)	60

Kyrie

12 Ky - - - ri - e e - - - lei - - -

18 son, Ky - ri - e e - - - lei - - -

23 son, Ky - - - ri - e e - lei - - - son,

28 Ky - - - ri - e e - lei - son,

33 Ky - - - ri - e e - lei - son, Ky - - - ri -

39 ^eChriste e - lei - son, Ky - ri - e e - lei - son.

47 Chri - - - ste e - lei - son, Chri - - - ste

52 e - - - lei - - - son, Chri - ste e - - -

57 lei - - - son, Chri - ste e - - -

63 son, Chri - ste e - lei - - - son.

Kyrie II

6 Ky - ri - e e - - - lei - - - son,

74 Ky - ri - e e - lei - - - son,

80 Ky - ri - e e - lei - son, Ky - - - ri - e e - lei -

86 son,

93 Ky - ri - e e - lei - - - son,

Ky - ri - e e - lei - son.

Gloria

Praeter rerum seriem - Cantus 1

Et in ter - - - - - ra pax

5 ho - mi - - - ni - bus bo - nae vo -

10 lun - ta - - tis, bo - nae vo - - - - lun - ta - tis.

15 Lau - da - - - mus te. Be - ne - di - ci - mus te. Ad - o -

20 ra - mus te. Glo - ri - - - - fi - ca - - - - mus

25 te. Gra - ti - as a - gi - mus ti - - bi pro -

34 pter ma - gnam glo - ri - am tu - am.

40 Do - mi - ne De - - - us, Rex cae - le - - - stis,

46 De - us Pa - - - ter o - mni - po - tens.

51 Do - mi - ne De - - - us, A - - - gnus De - -

60 i, Fi - li - us Pa - tris, Fi - - - li - us Pa - tris.

67 Qui tol - lis pec - ca - ta mun - - - di, mi -

73 se - re - - - re no - - - bis.

78 sus - ci - pe, sus - - - ci - pe, sus - ci - pe

88
de - pre - ca - ti - o - nem no - - - - - stram. Qui

93
se - des ad dex - te - ram Pa - - - - - tris,

99
mi - se - re - - - - - re no - - - - - bis.

108
Tu so - lus Do - mi - nus. Tu so - lus Al - tis - si -

115
mus, Je - su Chri - ste, Je - su Chri -

122
ste. Cum San - cto, San - cto Spi - ri - tu,

129
in glo - ri - a De - - - - - i, in glo - ri - a

134
De - i Pa - tris, cum San - cto Spi - ri - tu,

140
in glo - ri - a De - - - - -

145
i Pa - tris. A - - - - - men.

Credo

6
fa - - - - - cto - - - - - rem cae - li et

11
ter - - - - - rae, fa - cto - rem cae - li et ter - - - - -

17
rae, vi - si - bi - li - um o - mni -

22
um, et in - vi - si - bi - - - - - li - um.

28 Et in u - num Do - - - mi - num Je - sum Chri - - -

34 stum, Fi - li - um De - i u - ni - ge - - - ni - tum.

41 an - te o - - mni - a sae - - - - -

48 cu - la. De - um de De - o, lu - men de lu - mi - ne,

55 de De - o ve - - - - ro. per quem o -

64 mni - a fa - cta sunt. Qui pro -

72 pter nos ho - mi - nes et pro - pter no - stram sa - lu - tem de - scen - dit

77 de cae - - - lis.

87 de Spi - ri - tu San - - - - cto Et

95 ho - - - - mo fa - - - - ctus est.

99 e - ti - am pro no - bis:

108 sub Pon - ti - o Pi - la - - - to pas - sus, et se - pul -

114 tus est, et se - pul - tus est.

156

163

169

175

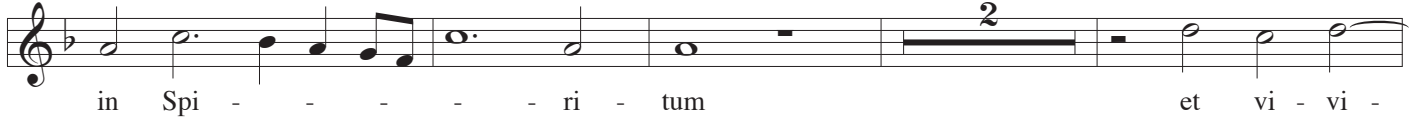

181

186

191

197

204

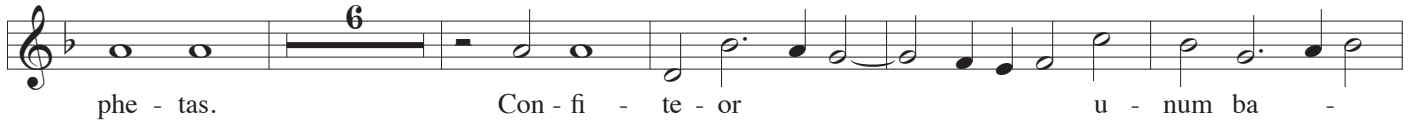

215

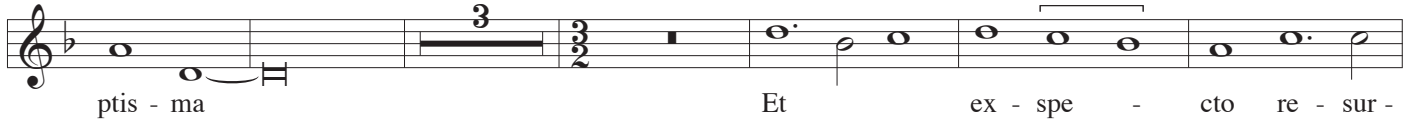

224

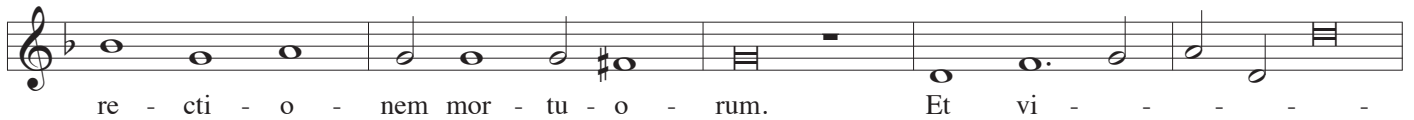

229

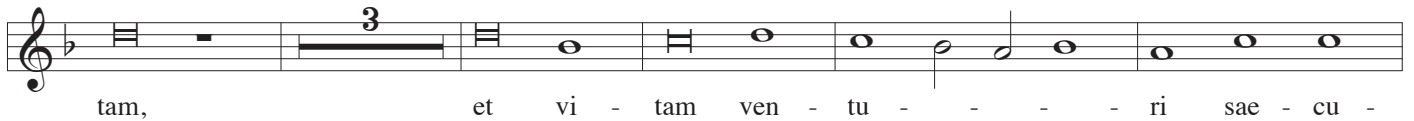

237

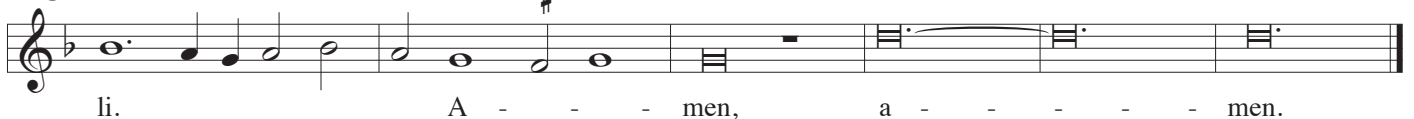

Sanctus

San - - - ctus, San - - - ctus, San -

8

ctus, San - ctus, San - - - ctus,

15

San - - ctus Do - mi - nus De - us

21

Sa - ba - oth, De - us Sa - ba - oth, Do - - - mi - nus

27

De - - - us Sa - - - ba - oth.

33 Pleni sunt tacet **Osanna**

O - - - san - - - na in ex - cel - sis,

62

in ex - cel - - - sis, o - san -

69

na in ex - cel - sis, o - san - na, o - san -

76

na in ex - cel - - - sis.

81 **Benedictus a 3**

Be - ne - di - ctus, be - - - ne - di - - -

87

ctus qui

91

ve - nit, qui ve - - -

96

nit in no - mi - ne Do - - - mi - ni, in no - mi - ne,

101

in no - mi - ne, in no - mi - ne Do - - - - mi -

106

ni, in no - mi - ne Do - - - - - mi - ni.

Osanna ut supra

Agnus Dei

A - - - - gnus De - - - - i,

7

A - gnus, A - - - gnus De - - - - i,

14

A - - - gnus De - - - - i, qui

20

tol - lis pec - - - ca - ta mun - - - di, pec -

26

ca - ta mun - di: mi - se - re - re, mi - se - re - re no - bis, mi - se - re - re,

34

mi - se - re - re no - bis, mi - se - re - re no - bis.

Agnus secundum et tertium cantentur super primum.

Cantus**Praeter rerum seriem a 6****Josquin des Prez 1450-1521**

8

Prae - - ter re - - - rum se - - - ri - em

17

pa - - - rit De - - - um et ho - mi - nem

31

vir - go ma - ter, vir - go ma - ter, vir - go

38

ma - - - - ter, nec vir tan - git vir - gi - nem, **VS!!!**

50
nec pro - lis o - ri - gi - nem no - vit pa - - - - -

56
ter. Vir - tus San - cti Spi -

62
ri - - - - - ri -

68
tus o - pus il - lud coe - li - tus o -

80
pe - ra - tur, o - pe - ra - tur, o - - - - -

87
pe - ra - - - - tur, in - i - tus

94
et ex - - - i - tus par - tus tu - i

103
pe - ni - tus, quis scru - ta - tur? De - i

112
pro - vi - den - ti - a, quae dis - po - nit

122
o - mni - a tam su - a - ve, tam su - a -

131
ve, tu - a pu - er - pe - ri - a

141
trans - fer in pa - la - ci - a, ma - ter,

149
a - ve, ma - ter, a - ve, ma - ter, a - ve.

Kyrie

21 Ky - - - - ri - e e - lei - son,

27 Ky - - - ri - e e - lei - - - son, Ky - ri -

33 e e - lei - - - son, Ky - ri - e e - lei - - - -

Kyrie II

66 son. Christe tacet Ky - ri - e e - lei -

84 son, Ky - ri - e e - lei - son,

91 Ky - ri - e e - lei - son, Ky - ri - e e - lei - - - - son,

Gloria Ky - ri - e e - lei - son, Ky - ri - e e - - lei - son.

10 Et in ter - - ra pax ho - mi - - ni -

18 bus bo-nae vo - - - lun - ta - tis. Lau - da-mus te. Be - ne -

26 di - ci-mus te. Ad - o - ra - - - mus te. Glo - ri -

34 fi - ca - - - mus te. Gra - ti - as a - gi - mus ti - - -

40 bi pro - pter ma - gnam glo - ri - am tu -

47 am. Do - mi - ne De - us, Rex cae -

le - stis, De - us Pa - - - ter o - mni - po - tens.

VS!!!

55

 Do - mi - ne De - us, A - gnus De - i, Do - mi - ne De -

61

 us, A - gnus De - i, Fi - li - us Pa - tris.

67

 mi - se - re - re no - bis.

83

 sus - ci - pe, sus - ci - pe de - pre - ca - ti - o - nem no - stram, de - pre - ca - ti -

90

 o - nem no - stram. mi - se - re -

99

 re no - bis. Quo - ni - am tu so - lus

107

 san - ctus. Tu so - lus Do - mi - nus. Je -

116

 su Chri - ste, Je - su Chri -

122

 ste. Cum San - cto Spi - ri - tui, in glo -

131

 ri - a De - i Pa - tris. A - men.

137

 Cum San - cto Spi - ri - tu, in glo - ri -

145

 a De - i Pa - tris. A - men.

Credo

15

 fa - cto - rem cae - li et ter -

rae, vi - si - bi - li - um o - mni - um,

22

 vi - si - bi - li - um o - mni - um, et in - vi - si - bi - li - um.

28

 Et in u - num Do - mi - num Je - sum Chri - - - - - stum, Fi - li - um De -

35

 i u - ni - ge - - - - ni - tum, Fi - li - um De - i u - ni - ge - - - -

41

 ni - tum. an - te o - mni - a sae - - - - cu - la.

48

 De - um de De - o, lu - men de lu - mi - ne, De -

55

 um ve - rum de De - o ve - ro. Qui

66

 pro - pter nos ho - mi - nes, qui pro - pter nos ho - mi - nes et pro - pter no -

73

 stram sa - lu - tem de - scen - - - - - dit de cae - lis.

80

 Et in - car - na - - - - - tus est de

88

 Spi - - - - ri - tu San - - - - cto

93

 Et ho - mo fa - - - - ctus est.

100

 e - ti - am pro no - bis: sub Pon -

108

 ti - o Pi - la - - - - - to

114

 pas - sus, et se - pul - - - - - tus est.

119  Et re - - - - sur - re - - - -

126  xit ter - ti - a di - - - -

131  e, se - cun - - - - dum Scri - ptu - ras.

136  Et a - scen - dit in cae - - - - lum,

144  a - scen - - - - dit in cae - - - -

149  lum: se - - - - det ad dex - te - ram Pa -

154  tris. Et i - - - - te - rum ven - tu - - - - rus

159  est cum glo - ri - a, cum glo - - ri - a, iu - di - ca -

165  re vi - vos et mor - tu - os, vi - vos et mor - - - - tu - os: cu -

171  ius re - - - - gni non e - rit fi - - - - nis. Et

176  in Spi - - - - ri - tum

183  qui ex Pa - tre Fi - li - o - que pro - ce - - - - dit.

190  Qui cum Pa - tre et Fi - li - o si - mul ad - o - ra - tur et con - glo -

197  ri - fi - ca - tur: qui lo - cu - - - - tus est per Pro - phe - - - - tas.

204

Con - fi - te - or u - num ba - ptis - ma in re - mis - si - o -

217

nem pec - ca - to - - - rum. Et ex - spe - - - -

223

cto re - sur - re - cti - o - nem mor - tu - o - rum. Et vi - tam ven - tu -

230

ri sae - cu - li. A - - - - men,

237

et vi - tam ven - tu - ri sae - cu - li. A - - - - men.

Sanctus

San - - - - - ctus, San - - - - -

9

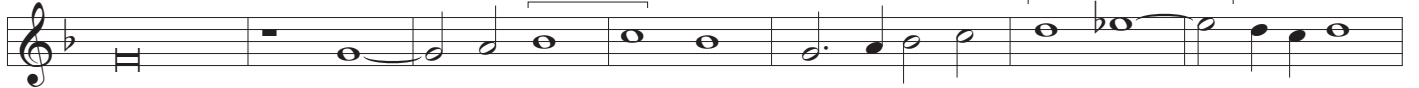

ctus, San - - - - - ctus, San - - - - -

16

ctus, San - - - - - ctus Do - mi - nus

22

De - us Sa - - - - - ba - oth, De - us Sa -

28

ba - oth, Sa - - - - - ba - oth. 23

56

Osanna

O - san - - - - - na, o - - - - - san -

62

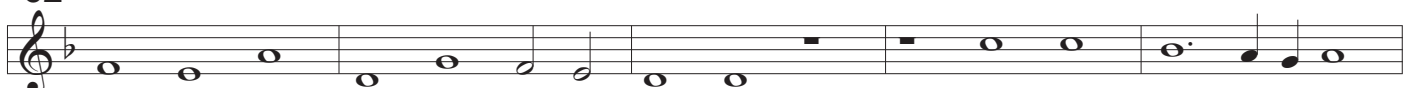

na in ex - cel - - - - sis, in ex - cel - - - -

67

sis, in ex - cel - sis, o - san - na

74

in ex - cel - - - - sis, in ex - cel - sis.

81 **Benedictus a 3**

Be - - - ne - - - di - - - ctus

qui ve - - - nit,

qui ve - nit in no - mi - ne, in no - mi - ne

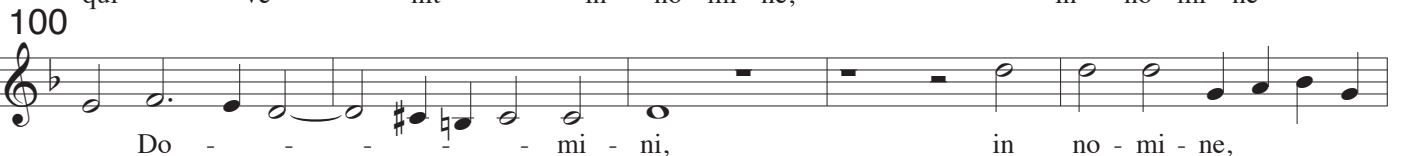

Do - - - mi - ni, in no - mi - ne,

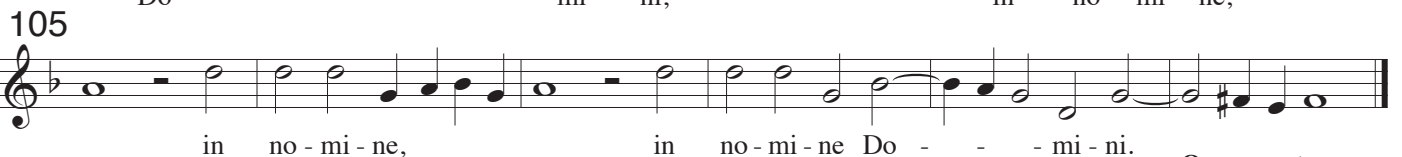

in no - mi - ne, in no - mi - ne Do - - - mi - ni.

Osanna ut supra**Agnus Dei**

A - - - gnus De - i, A - - - gnus De -

i, A - - - gnus De - - - i,

qui tol - lis pec - - - ca - ta mun -

di, pec - ca - ta mun - di:

mi - se - re - - re, mi - se - re - re no - bis,

mi - se - re - re, mi - se - re - re no - bis.

Agnus secundum et tertium cantentur super primum.

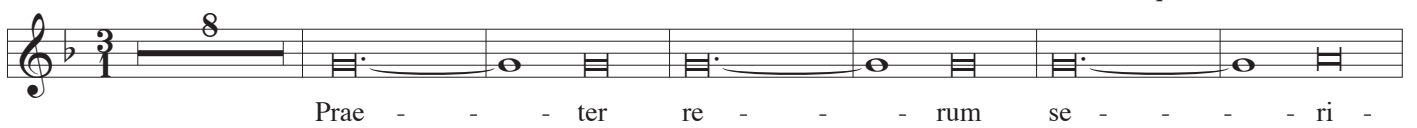
Cantus**Praeter rerum seriem a 6****Josquin des Prez 1450-1521**

Prae - - - ter re - - - rum se - - - ri -

em pa - - - rit De - - - um et ho - mi -

29

 nem vir - go ma - ter, vir - go ma - ter, vir -

37

 go ma - - - - ter, nec vir tan - git vir - gi -

46

 nem, nec pro - lis o - ri - gi - nem no - vit pa -

55

 ter. Vir - tus San - cti Spi -

62

 ri - - - - - ri -

68

 tus o - pus il - lud coe - li - tus o - pe - ra - tur,

82

 o - pe - ra - tur, o - - - - - pe - ra - - -

89

 tur, in - i - tus et ex - - - i -

96

 tus par - tus tu - i pe - ni - tus, quis

107

 scru - ta - tur? De - i pro - vi - den - ti - a,

116

 quae dis - po - nit o - mni - a tam su - a -

128

 ve, tam su - a - ve, tu - a pu - er - pe - ri - a

138

 trans - fer in pa - la - ci - a, ma -

148

 ter, a - ve, ma - ter, a - ve, ma - ter, a - ve.

Kyrie

9 Ky - ri - e e - lei - son, Ky - ri - e e - lei - son,

16 Ky - ri - e e - lei - son, Ky - ri - e e - lei - son, e -

23 lei - son, Ky - ri - e e - lei - son, Ky - ri - e e - lei -

31 son, Ky - ri - e e - lei - son, Ky - ri - e e -

39 lei - son, Ky - ri - e e - lei - son.

Christe

45 Chri - ste e - lei - son,

52 Chri - ste e - lei - son, Chri -

60 ste e - lei - son, Chri -

Kyrie II

66 ste e - lei - son. Ky - ri - e e - lei - son,

74 Ky - ri - e e - lei - son, Ky - ri - e e -

82 lei - son, Ky - ri - e e - lei - son, Ky - ri - e

89 e - lei - son, Ky - ri - e e - lei - son,

Ky - ri - e e - lei - son.

Gloria

Et in ter - ra pax ho - mi - - - ni -
 bus bo - nae vo - - - lun - ta -
 tis. Lau - da - mus te. Be - ne - di - ci - mus
 te, be - ne - di - ci - mus te. Ad - o - ra - mus te. Glo - - - -
 ri - fi - ca - mus te, glo - ri - fi - ca - mus te. Gra -
 ti - as a - gi - mus ti - bi pro - pter ma - gnam glo - ri -
 am tu - - - - -
 am. Do - mi - ne De - - - us, Rex cae - le - stis,
 De - us Pa - ter o - mni - po - tens.
 Do - mi - ne De - - - us, A - gnus De - - - - i, Fi -
 li - us Pa - - - - tris. Qui tol -
 lis pec - - - ca - - - ta mun - - -

73

 di, Qui tol - lis pec - ca - ta mun - - - di

83

 sus - ci - pe de - pre - ca - ti - o - nem no - - - -

89

 stram. Qui se - des ad dex - te - ram Pa - tris, ad dex - te -

96

 ram Pa - tris, mi - se - re - re no - - - bis,

101

 mi - se - re - re no - bis. Quo - ni - am tu so - lus

107

 san - ctus. Tu so - lus Do - mi - nus. Tu so - lus

112

 Al - - - - tis - - - - si - mus, Je - su Chri - - - -

117

 ste, Je - su Chri - - - - ste.

123

 Cum San - - - - cto Spi - ri - tu,

129

 in glo - ri - a De - - - - i, in glo - - - - ri -

134

 a De - i Pa - tris, cum San - cto Spi - ri - tu,

140

 in glo - ri - a, cum San - cto Spi - ri - tu, in glo - ri -

146

 a De - i Pa - tris. A - - - - - men.

Credo

Praeter rerum seriem - Altus

Pa - - - - - trem o -

8

mni - po - ten - - - - - tem, fa - cto - rem cae - li et

13

ter - - - - - rae, vi - si - bi - li - um o -

19

mni - um, Et in u - - - - num

30

Do - mi - num Je - sum Chri - stum, Fi - li - um De - i u - ni - ge -

37

ni - tum, u - ni - ge - - - - ni - tum. Et ex Pa - tre na -

44

tum an - te o - mni - a sae - - - - - cu - la.

50

De - um de De - - o, lu - men de lu - - - mi - ne, De -

56

um ve - - - - rum de De - o ve - - - - ro.

66

Qui pro - pter nos ho - mi - nes et pro - pter no -

71

stram sa - lu - - - - - tem

76

de - scen - - - - - dit de cae - - - - - lis.

81

Et in - car - na - tus est, et in - car - na - - - - tus est

91

ex Ma - ri - a Vir - gi - ne: Et ho - mo fa - ctus est.

98

104

112

119

130

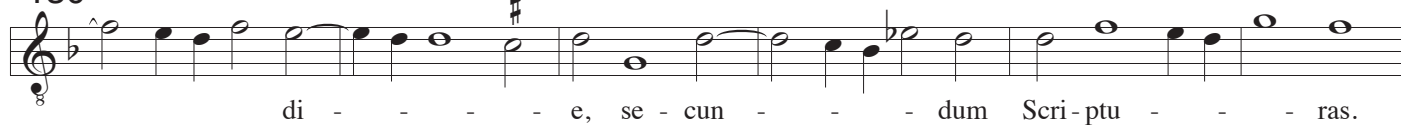

136

142

150

157

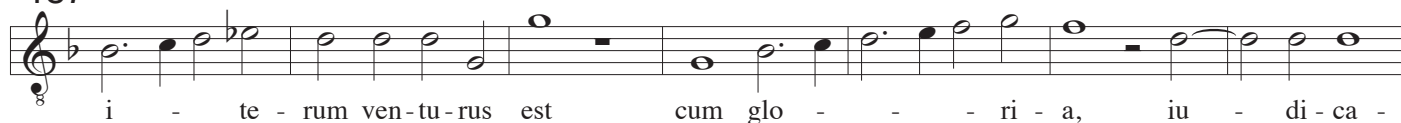

164

170

176

185

193

200

206

212

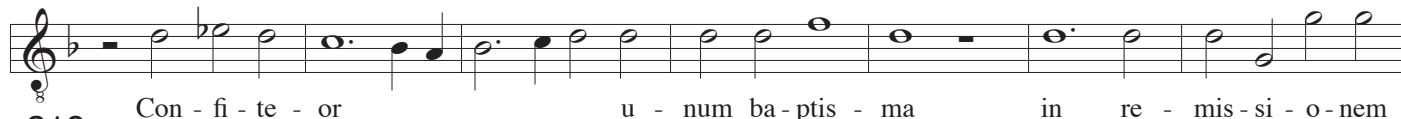

219

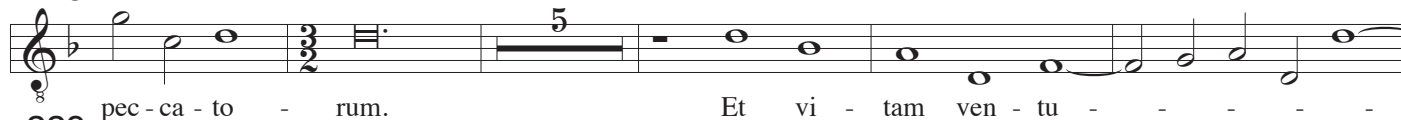

229

237

Sanctus

9

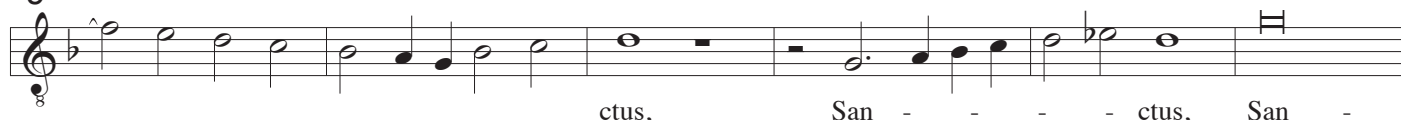

15

22

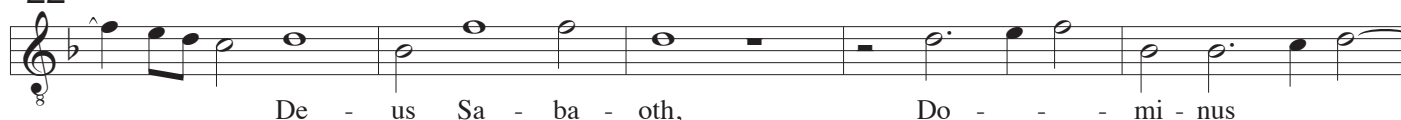

27

56

Osanna

De - us Sa - ba - oth.

64

70

 ex - cel - - - - - sis,

76

 o - san - na in ex - cel - sis.

81 **Benedictus a 3**

 Be - - - - - ne - - - - - di - - - - - ctus, be -

86

 ne - di - ctus qui ve - nit,

93

 qui ve - - - - - nit in no - mi -

99

 ne Do - - - mi - ni, in no - mi - ne Do - - - mi - ni,

105

 in no - mi - ne Do - - - - - mi - ni. **Osanna ut supra**

Agnus Dei

 A - gnus De - - - - - i, A - - - - -

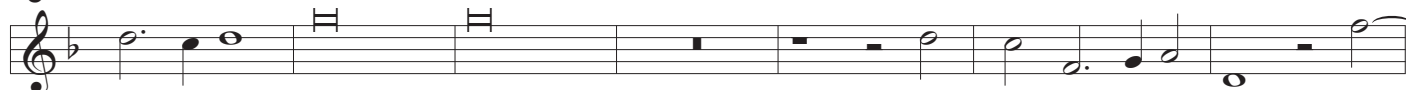
9

 gnus De - i, A - gnus De - i, A -

16

 gnus De - - - - - i, qui

21

 tol - lis pec - ca - ta mun - di, qui tol - - - - - lis pec - ca - ta

28

 mun - - - - - di: mi - se - re - re no - bis,

34

 mi - se - re - re, mi - se - re - re no - bis. **Agnus secundum et tertium
 cantentur super primum.**

8
Prae - ter re - - - rum se - - - - -

15
ri - em pa - rit De - um, De - um

21
et ho - - - - mi - nem, pa - rit De - um, De - um

26
et ho - - - - mi - nem vir - go ma - ter,

32
vir - go ma - - - - ter, vir - go ma - - - - -

38
ter, vir - go ma - ter, nec vir tan - git vir - gi - nem,

46
nec pro - lis o - ri - - - - gi - nem no -

55
vit pa - - - - ter. Vir - tus San - cti Spi - ri - tus

68
o - - - - - pus il - lud coe - - - - li - tus

80
o - pe - ra - tur, o - pe - ra - tur, in - i - tus

89
et ex - - - - i - tus par - tus tu -

99
i pe - - - - ni - tus, quis scru - ta - - - - tur, quis scru -

108

ta - - - - tur? De - i pro - vi - den - ti - a,

115

De - i pro - vi - den - ti - a, quae dis - po - nit o - mni -

126

a tam su - a - ve, tam su - a - ve, tu - a pu - er - pe - ri - a,

136

tu - a pu - er - pe - ri - a trans - fer in pa - la - ci -

147

a, ma - ter, a - ve, ma - ter, a - ve.

Cipriano de Rore
Josquin des Prez

Missa & Motette
Praeter rerum seriem

Quintus + Tenor

Kyrie

Tenor  Ky - - - ri - e e - - - lei -

10  son, Ky - ri - e e - lei - son, Ky - ri - e e - lei -

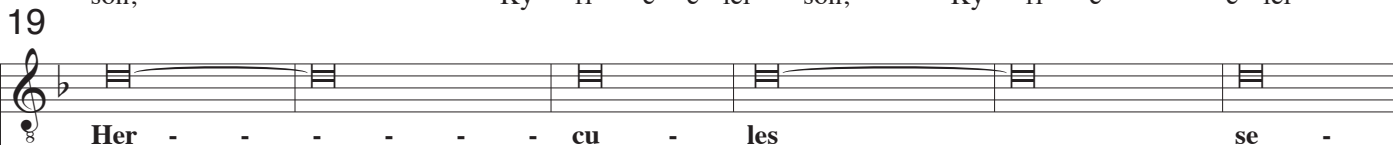
19  Her - - - - - cu - les se -

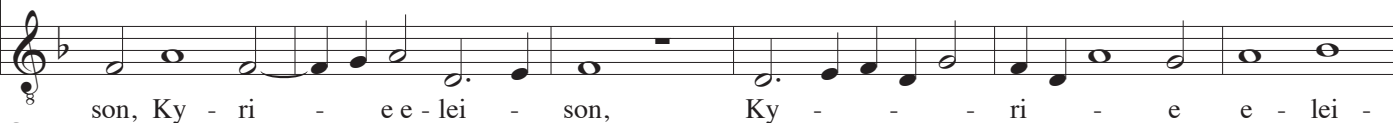
25  son, Ky - ri - e e - lei - son, Ky - - - ri - e e - lei -

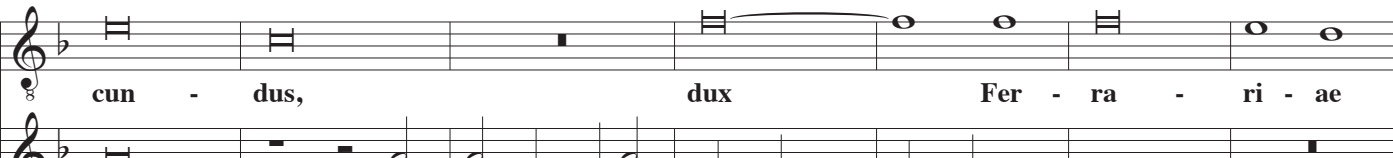
32  cun - dus, dux Fer - ra - ri - ae

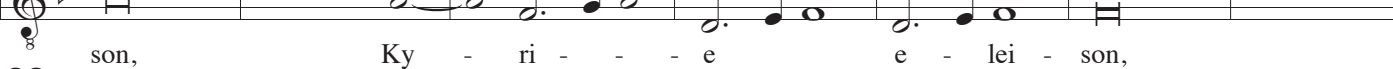
39  son, Ky - ri - - - e e - lei - son,

45  quar - tus vi - vit et vi - vet.

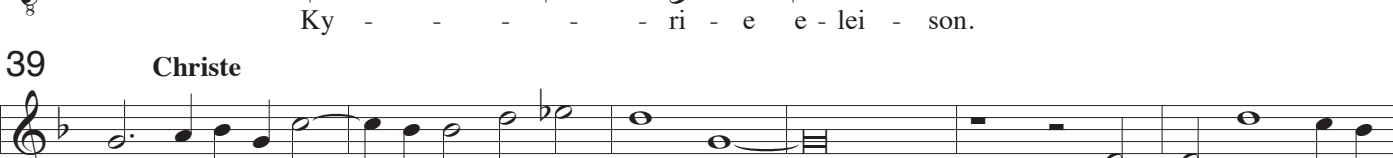
52  Ky - - - - - ri - e e - lei - son.

Christe

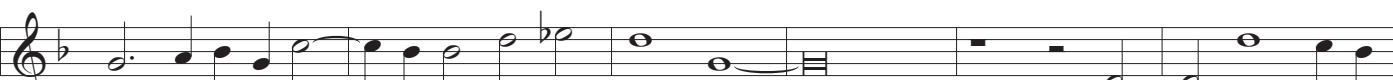
45  Chri - - - - - ste e - lei - son, Chri - ste e -

50  lei - - - - - son, Chri - - - ste e - lei -

56  son, 

63  Chri - - - ste e - - lei - - - son.

Kyrie II

63  Ky - ri - e e - lei - - - son, Ky - ri - e e - lei - - - son,

69  Ky - ri - e e - lei - son, Ky - ri - e e - lei - - -

76

son, Ky - ri - e e - lei - son, Ky -

83

cf Her - - - - cu - - - les se - cun - dus,
ri - e e - lei - - - - son, Ky - ri -

89

cf dux Fer - ra - ri - ae quar - tus vi - vit
e e - lei - son, Ky - ri - e e - - - - lei -

94

cf et vi - vet.
son, Ky - ri - e e - lei - - - - son.

Gloria

Glo - ri - a in ex - cel - sis De - o

Et in ter - ra pax ho - mi - ni - bus bo - nae vo -

9

lun - ta - - - - - tis. Lau - da - mus

16

te. Be - ne - di - ci - mus te. Ad - o - ra - mus te, ad - o - ra - mus te.

22

Glo - - - - - ri - fi - ca - - - - mus te. **V.S.!!!!**

27
cf
Her - - - - -
Gra - ti - as a - gi - mus ti - - - bi,

32
cf
cu - - - - - les se -
gra - ti - as a - gi - mus ti - - - bi pro - pter ma - gnam

39
cf
cun - - - - - dus,
glo - ri - am tu - am. Do - mi -

44
cf
dux Fer - - -
ne De - us, Rex cae - le - stis, De - us Pa - ter o - mni - - - po -

50
cf
ra - - - ri - ar quar - - - tus
tens. Do - mi - ne De -

58
cf
vi - vit et vi - - - - -
us, A - - - gnus De - i, A - - - gnus De - i,

64
cf
vet.
Fi - li - us Pa - - - - - tris. Qui tol - - - -

69
lis pec - ca - - - ta mun - di, mi - se - - - re -

75
re no - bis. sus - ci -

3

83
cf
Her - - - - - cu - - - - - les
pe, sus - ci - pe de - pre - ca - ti - o - nem no - - - - - stram.

90
cf
se - cun - dus, dux Fer - ra -
Qui se - des ad dex - te - ram Pa - - - - - tris,

97
cf
ri - ae quar - - - - - tus vi - vit et

102
cf
vi - - - - - vet.
mi - se - re - - - - - re no - - - - - bis. Tu so - lus

109
Do - mi - nus. Tu so - lus Do - mi - nus. Je -

116
su Chri - ste, Je - su Chri - ste. Cum

127
San - cto Spi - ri - tu, in glo - ri - a De - - - - - i,

135
cf
Her - - - - - cu - les se - - - - - cun - dus,
cum San - cto Spi - - - - - ri - tu, in glo -

140
cf
dux Fer - ra - ri - ae quar - - - - - tus
ri - a De - - - - - i, in glo - - - - - ri -

145
cf
vi - vit et vi - - - - - vet.
a De - - - - - i Pa - tris. A - men.

Credo

Praeter rerum seriem - Quintus (cf) + Tenor

Cre - do in u - num De - um

Pa - - - - - trem o - mni-po-ten -

8 tem, o - mni - - - po - ten - tem, fa - cto - rem

14 cae - - - - - li et ter - - - rae, vi - si - bi - li - um,

20 vi - si - bi - li - um o - mni-um, et in - vi - si - bi -

27 li - um. Et in u-num Do-mi-num Je - sum Chri - stum,

34 **Her - - - - - cu - - -**

cf Fi - li-um De - i u - ni - ge - ni - tum. Et ex

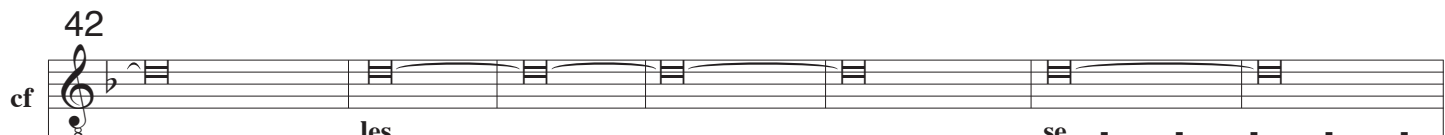

42 **les se - - - - -**

cf Pa-tre na - - - - - tum an - te o - mni-a sae - - -

49 **cun - - - - - dus,**

cf cu - la. De-um de De - o, lu-men de lu - mi - ne, De-um ve -

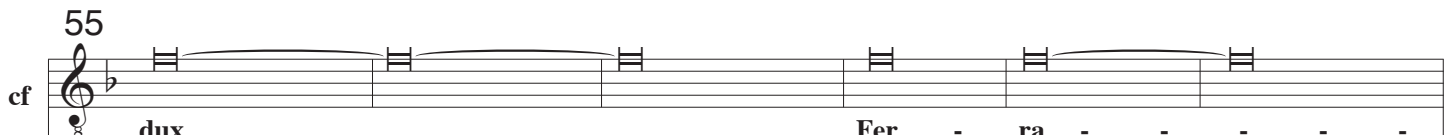

55 **dux Fer - ra - - - -**

cf rum de De - o ve - ro. Ge - ni - tum, non fa-ctum

61

cf

ri - - - ae quar - - - - - tus

con - sub - stan - ti - a - - - - lem Pa - tri: Per quem o - - - mni - a fa - cta

66

cf

vi - vit et vi - - - -

sunt. Qui pro - pter nos ho - mi - nes et

73

cf

vet.

pro - pter no - stram sa - lu - - - - tem de - scen - dit, de - scen -

78

cf

dit de cae - lis. Et in - car - na - - - - tus est

85

de Spi - - - ri - tu San -

91

cf

Her - - - - cu - - - -

cto Cru - ci - fi - - - -

102

cf

les se - - - - cun - - - - dus,

xus e - ti - am pro no - - - - bis:

107

cf

dux Fer - ra - - - - ri - ae

sub Pon - ti - o Pi - la - to

V.S.!!!!

112

cf

quar - tus vi - vit et vi - vet.

pas - sus, et se - pul - tus est, pas - sus et se - pul - tus est.

119

Et re - - - - - sur - re - - - xit, et re - - - - - sur - re -

124

xit ter - ti - a di -

129

e, ter - ti - a di - e, se - - - - - cun - - - - - dum

135

Scri - ptu - - - - - ras. Et a - scen -

140

dit in cae - - - - - lum, a - scen - - - - - dit

145

in cae - - - - - lum: se -

150

det ad dex - te - ram Pa - - - - - tris.

156

Et i - te - rum ven - tu - rus est cum glo - ri - a, iu - di -

162

cf

ca - re, iu - di - ca - - - - - re vi -

Her - - - - -

167

cf

cu - - - - - les se -

vos et mor - tu - os: cu - ius re - gni non e - rit fi - - - - -

173

cf

cun - - - - - dus, dux

nis. Et in Spi - - - - - ri - tum San -

179

cf

Fer - ra - - - - - ri - ar quar -

ctum Do - - - - - mi - num

184

cf

tus vi - vit et vi - - - - -

qui ex Pa - - - - - tre Fi - li - o - - - - - que pro - ce -

189

cf

vet.

dit. si - mul ad - o - ra - - - - - tur

196

cf

Her - - - - - cu - - - - -

et con - glo - - - - - ri - fi - ca - - - - - tur: qui lo - cu - tus est per Pro - phe -

201

cf

les se - - - - - cun - - - - - dus,

tas. Et u - - - - - nam san - ctam ca - tho - - - - - li -

207

cf

dux Fer - ra - ri - ae quar - tus vi - vit et

cam Con - fi - te - or u - num ba -

215

cf

vi - vet.

ptis - ma in re - mis - si - o - nem pec - ca - to - rum.

V.S.!!!!

223

cf

Her - - - cu - - - les
re - sur - re - cti - o - nem mor - tu - o - rum. Et vi -

229

cf

se - - - cun - - dus, dux Fer - ra - ri - ae
tam ven - tu - ri, et vi - tam ven - tu - ri sae - cu -

236

cf

quar - - - tus vi - vit et vi - vet.
li. A - - - - men.

Sanctus

San - - - - ctus, San - - - - ctus,

10

cf

Her - - - cu - les se - cun - dus,
San - - - - ctus, San - - - - ctus Do - mi - nus De -

18

cf

dux Fer - ra - ri - ar quar - tus vi -
us, Do - mi - nus De - us, De - us Sa - ba - oth, Do -

26

cf

vit et vi - vet.
mi - nus De - us Sa - ba - oth.

33

Ple - ni sunt cae - - - - li et ter - - - -

39

ra, et ter - - - ra glo - - -

18

cf

dux Fer - - - ra - - -

qui tol - lis pec - ca - - - ta, qui tol - lis pec - ca - - -

24

cf

ri - - - ae quar - - - tus

ta mun - di, pec - - - ca - ta mun - di: mi - se - re -

30

cf

vi - - - vit et vi -

re no - - - bis, mi - se - re - re no - - -

36

cf

vet.

bis, mi - - se - re - - re no - bis.

Agnus secundum et tertium cantentur super primum.

Contratenor+Tenor (3.+4. St.)

Praeter rerum seriem a 6

Josquin des Prez 1450-1521

Tenor

Prae - ter re - - - rum se - - - ri - em,

9

Prae - - - ter re - - -

prae - - - ter re - - - rum se - - -

14

rum se - - - ri - em pa - rit De - - - um,

ri - em pa - rit De - - - um, pa - - - rit

19

De - um, pa - rit De - um, De -

De - - - um et ho - mi - nem pa -

25

um et ho - - - - - mi -
rit De - - - - - um et ho -

29

nem vir - go ma - - - - - ter, vir -
mi - nem vir - go ma -

34

go ma - - - - - ter, vir - go ma - - - - -
ter, vir - go ma - - - - - ter,

39

ter, nec vir tan - git vir - gi - nem,
nec vir tan - git vir - gi - nem, vir - - - - - gi - nem,

45

nec
nec pro - lis o - ri - gi - nem

51

pro - lis o - ri - - - - - gi - nem no - vit pa -
no - vit pa - ter, no - vit

56

ter, no - vit pa - - - - - ter. Vir - - - - - tus San -
pa - ter, no - vit pa - ter. Vir - tus San - cti

61

cti Spi - - - - -
Spi - ri - tus

67

ri - tus o - - - - -
Vir - tus San - cti Spi - - - ri - tus

74

pus il - - lud coe - - - - -
o - pus il - - - lud coe - - -

80

li - tus o - - - - - pe - ra - - - - -
li - tus o - pe - ra - tur, o -

85

tur, o - - - pe - ra - tur,
pe - - - ra - - - - tur,

93

par - tus tu - - - - i, par -
i - ni - tus et ex - i - tus, par - tus tu - i pe - ni -

101

tus tu - i pe - - - - ni - tus, quis scru - - ta - - -
tus, quis scru - - - ta - - -

107

tur, quis scru - ta - - - tur? De - i pro - vi -
tur, quis scru - - - ta - - - - tur?

113

den - ti - a, De - i pro - vi - den - ti -
De - i pro - vi - den - ti - a,

120

a, quae dis - po - nit o - mni - a
quae dis - po - nit o - mni - a tam su -

127

tam su - a - ve, tam su - a - ve, tu - a pu - er -
a - ve, tam su - a - ve,

134

pe - ri - a, tu - a pu - er - pe - ri - a
tu - a pu - er - pe - ri - a, trans - fer

142

trans - fer in pa - la - ci - a,
in pa - la - ci - a, ma -

149

ma - ter, a - - - - ve.
ter, a - - - - ve.

Kyrie

9 Ky - - - ri - e e - lei - son, Ky - - - ri -

15 e e - lei - - - son, Ky - ri - e e - lei - son,

23 Ky - ri - e e - lei - - - - - son, Ky - ri - e,

29 Ky - ri - e e - lei - son, Ky - ri -

36 e e - lei - - - son, **Christe** Ky - ri - e e - lei -

43 son. **2** Chri - - - - ste e -

49 lei - son, Chri - ste e - lei - - - - -

57 son, **2** Chri - ste e - lei - - - - - son,

63 Chri - ste e - - - lei - - - - - son.

Kyrie II

70 **3** Ky - ri - e e - - - - - lei -

77 son, **2** Ky - ri - e e - lei - son,

84 Ky - ri - e e - lei - - - son, **2** Ky - ri -

91 e, Ky - ri - e e - lei - - - son, Ky - ri - e,

3 Ky - - - ri - e e - lei - - - - - son.

Gloria

Praeter rerum seriem - Bassus 1

Et in terra pax ho - mi - - ni -
 8
 bus bo-nae vo - lun-ta - tis. Lau - da-mus te, lau-da -
 17
 mus te. Ad - o - ra - - - mus te. Glo -
 25
 ri - fi - ca-mus te, glo - - - ri - fi - ca -
 30
 mus te. Gra - ti - as a - gi-mus ti - - - bi
 37
 pro - pter ma - gnam glo - ri - am tu - am. Do - mi - ne De -
 44
 us, Rex cae - le - - - stis, De - us Pa - ter o - mni - - - po-tens.
 50
 Do - mi - ne Fi - li u - ni - ge - ni - te, Je - su Chri - ste.
 56
 Do - mi-ne De - - - us, A - - - gnus De - i, Fi -
 64
 li - us Pa - tris. Qui tol - - - lis
 80
 pec - ca - ta mun - di, sus - ci - pe de - pre - ca - ti - o -
 87
 nem no - stram. Qui se - des, qui se - des ad
 95
 dex - te - ram Pa - - - tris,

mi - se - re - re no - bis. Quo - ni - am tu so - lus san - - ctus.

109

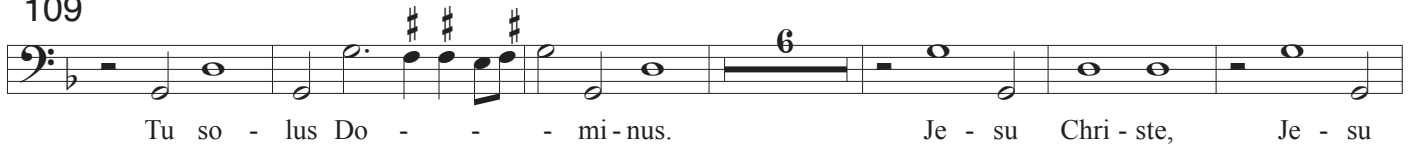

Tu so - lus Do - - - mi - nus. Je - su Chri - ste, Je - su

121

Chri - ste. Cum San - - - cto Spi - ri - tu, in glo -

130

ri - a, in glo - ri - a De - - - i, cum

137

San - cto Spi - ri - tu, in glo - ri - a

144

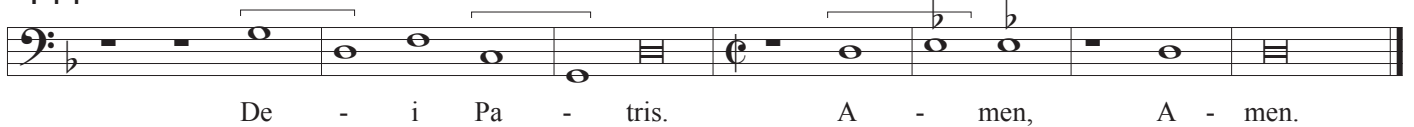

De - i Pa - tris. A - men, A - men.

Credo

Pa - trem o - mni - po - ten - - - tem,

10

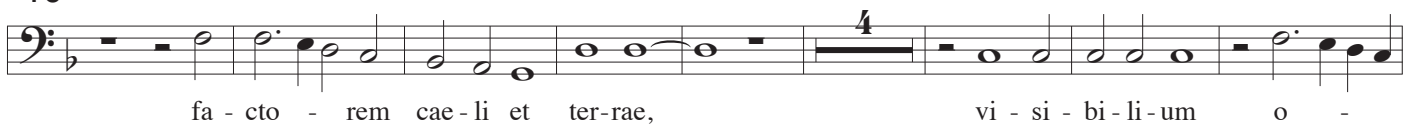

fa - cto - rem cae - li et ter - rae, vi - si - bi - li - um o -

22

mni - um, et in - vi - - - - si - bi - - - - li -

28

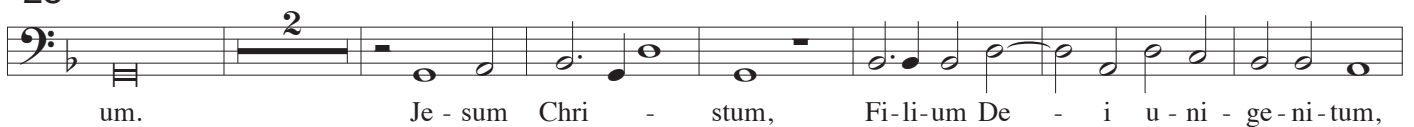

um. Je - sum Chri - stum, Fi - li - um De - i u - ni - ge - ni - tum,

37

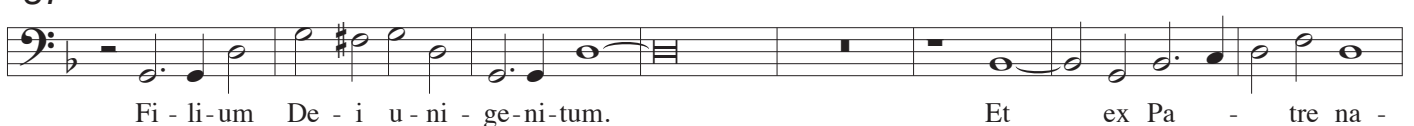

Fi - li - um De - i u - ni - ge - ni - tum. Et ex Pa - tre na -

45

tum an - te o - mni - a sae - cu - la. De - um de De - o, De - um

54

ve - rum de De - o ve - ro, de De - o ve - ro.

Qui pro-pter nos ho-mi-nes et pro-pter no-stram sa-lu-tem,

72

et pro-pter no-stram sa-lu-tem de-scen-dit,

77

de-scen-dit de cae-lis. Et in-car-na-tus

86

est ex Ma-ri-a Vir-gi-ne: Et

96

ho-mo fa-ctus est.

101

Cru-ci-fi-xus e-ti-am pro no-

107

bis: sub Pon-ti-o Pi-la-to

113

pas-sus et se-pul-tus est.

156

Et i-te-rum ven-tu-rus est cum glo-ri-a, iu-di-ca-re

167

vi-vos et mor-tu-os: non e-rit fi-

174

nis. Et in Spi-ri-tum

qui ex Pa - tre Fi - li - o - que pro - ce - - - - dit.

191

si - mul ad - o - ra - - - - tur

199

qui lo - cu - tus est per Pro - phe - tas. Et u - nam san - ctam ca -

206

tho - li - cam et a - po - sto - li - cam Ec - cle - si - am.

212

u - num ba - ptis - ma Et

222

ex - spe - - cto re - sur - re - cti - o - nem mor - tu - o - rum.

229

Et vi - tam ven - - - tu - ri sae - cu - li, et vi - tam

236

ven - tu - ri sae - - - cu - li. A - - - - men.

Sanctus

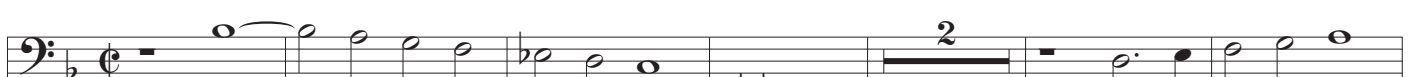

San - - - - ctus, San - - - -

9

ctus, San - - - -

16

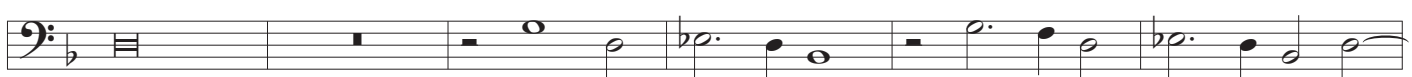

ctus Do - mi - nus De - - - us Sa -

22

ba - oth, De - - - us Sa - - - ba - oth,

27

Sa - - - - ba - - - oth.

39 Ple - ni sunt cae - - - - - li
44 et ter - - - - -
49 ra, glo - - - - - ri - a
56 tu - - - - a, glo - ri - a tu - - - - a.

56 **Osanna**
64 O - san - - - - na, o - san - na in ex -
71 cel - - - - - sis, o - san - na in ex - cel -
77 sis, o - san - na in ex - cel - sis, o -
san - na in ex - cel - sis. **30**

Benedictus tacet
Osanna ut supra

Agnus Dei

11 A - - - - gnus De - - - - i,
16 De - - - - i, A - gnus De - - - - i, A - - - - gnus De -
21 i, qui tol - - - - lis pec -
27 ca - ta mun - di, qui tol - lis pec - ca - ta
35 mun - di: mi - se - re - re, mi - se - re - re no - bis, mi -
se - re - re no - bis, mi - se - re - re no - - - - bis.

7 Prae - - ter re - - - - rum se - - - - -

13 ri - em, prae - ter re - rum se -

19 ri - em pa - rit De - um, De - - - - um,

23 De - - - - um et ho - - - - - mi -

28 nem, pa - rit De - - - - um, De - - - - um et

33 ho - - - - mi - nem vir - go

41 ma - ter, vir - go ma - ter, nec vir tan -

49 git vir - gi - nem, nec pro - lis o - ri -

57 gi - nem no - vit pa - ter, no - vit pa -

72 ter. Vir - tus San - cti Spi - ri - tus,

79 Spi - ri - tus o - - pus il - lud coe - - - li -

87 tus o - pe - ra - tur, o - pe - ra - tur,

87 o - pe - ra - - - - - tur, VS!!!

92

i - ni - tus et ex - - i - tus, par - tus

99

tu - i pe - ni - tus, quis scru - ta - - - -

107

tur, quis scru - ta - - - - tur? De -

115

i pro - vi - den - ti - a, De - i pro - vi - den - ti - a,

122

quae dis - po - nit o - mni - a tam su - a - ve, tam

131

su - a - ve, tu - a pu - er - pe - ri - a, tu -

139

a pu - er - pe - ri - a trans - fer in pa - la - ci -

147

a, ma - ter, a - ve, ma - ter, a - ve.

Kyrie

10 Ky - - - ri - e e - lei - son, Ky - ri -

17 e e - lei - - son, Ky - ri - e e - lei - - son, Ky -

24 ri - e e - lei - son, Ky - ri - - e, Ky - ri - e e - lei -

31 son, Ky - ri - e, Ky - ri - e e - - lei - son, e -

39 lei - son, Ky - ri - e e - - lei - son.

Christe

47 Chri - - - ste e - lei - son, Chri -

52 ste e - lei - son, Chri - ste e - - lei - son,

58 Chri - ste e - - lei - - son, Chri - ste e -

63 lei - - - son.

Kyrie II

72 Ky - ri - e e - lei - - son, Ky - ri - e e - lei - -

78 son, Ky - ri - e e - lei - son, Ky - ri - e e - lei -

86 son, Ky - ri - e e - lei - son, Ky - ri - e, Ky - ri - e

92 e - lei - - - son, Ky - ri - e

e - lei - - son, Ky - ri - e e - lei - - son.

Gloria

Et in ter - ra pax ho - mi - - - ni - bus

bo - nae vo - lun - ta - tis. Lau - da - mus te. Be -

ne - di - - - ci - mus te. Ad - o - ra - mus te.

Glo - - - ri - fi - ca - - - mus te. Gra - ti - as a -

gi - mus ti - - - bi pro - pter ma - gnam glo - ri - am tu - - -

am. Do - mi - ne De - - - us, Rex cae - le - stis, De -

us Pa - ter o - mni - - po - tens. Do - mi - ne Fi - li u - ni - ge - ni -

te, Je - - - su Chri - - - ste. Do - mi - ne De -

us, A - - - gnus De - i, Fi - li - us Pa - tris.

Qui tol - - - lis pec - - - ca -

ta mun - di, sus - ci - pe de - pre - ca - ti - o - nem no -

stram. Qui se - des ad dex - te - ram Pa - tris,

mi - se - re - re no - bis.

Tu so - lus Do - - - mi - nus. Tu so - lus Al -

114

121

tis - si - mus, Je - su Chri - - - - ste,

130

Je - su Chri - ste. Cum San - cto Spi - - - ri -

137

tu, in glo - ri - a, in glo - ri - a De - - - i Pa - tris,

143

cum San - cto Spi - ri - tu, in glo - ri - a

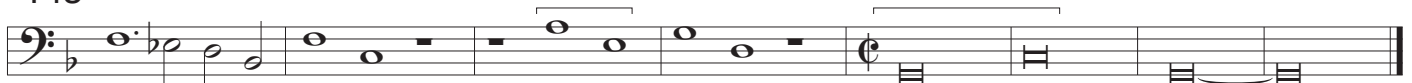

De - i Pa - tris. A - men, A - - - men.

Credo

10

Pa - trem o - mni - po - ten - - - -

17

tem, fa - cto - rem cae - li et ter - rae,

24

vi - si - bi - li - um o - - - - mni - um, vi - si - bi - li -

33

um o - mni - um, Et in u - num Do - mi - num Je - sum Chri -

39

stum, Fi - li - um De - i u - ni - ge - ni - tum, Fi - li - um De - i

46

u - ni - ge - ni - tum. Et ex Pa - tre na - tum an - te

52

o - mni - a sae - - - - cu - la. De - um de De - o, lu -

59

men de lu - mi - ne, De - um ve - - - rum de De - o ve - ro.

Ge - ni - tum, non fa - ctum con - sub - stan - ti - a - lem Pa - tri:

66

Qui pro - pter nos ho - mi - nes et pro - pter no - stram sa - lu - tem, et pro - pter

72

no - stram sa - lu - tem de - scen - dit, de -

78

scen - dit de cae - lis. Et in - car - na - tus est

91

ex Ma - ri - a Vir - - - gi - ne:

99

Cru - ci - fi - - - - xus e - ti - am pro no -

105

bis: sub Pon - ti - o Pi -

110

la - to pas - sus, et se - pul - tus est, pas - sus

116

et se - pul - - - - tus est. Et re - - -

122

sur - re - xit ter - ti - a di - - - e,

130

se - cun - - - - dum Scri - ptu - - - - ras.

138

Et a - scen - dit in cae - - - - -

143

lum, a - scen - - - - dit, a - scen - - - - dit in cae -

149

lum: se - - - - - det ad dex - te - ram Pa - tris.

156

Et i - te - rum ven - tu - rus est cum glo - ri -

163

a, iu - di - ca - re vi - vos et

169

mor - tu - os: cu - ius re - gni Et

177

in Spi - ri - tum qui ex Pa - tre

185

Fi - li - o - que pro - ce - dit. Qui cum

191

Pa - tre et Fi - li - o si - mul ad - o - ra - tur qui

199

lo - cu - tus est per Pro - phe - tas. Et u - nam san -

204

ctam ca - tho - li - cam et a - po - sto - li -

209

cam Ec - cle - si - am. in

216

re - mis - si - o - nem pec - ca - to - rum.

221

Et vi - tam ven - tu - ri sae - cu - li.

231

A - men. Et vi - tam ven - tu - ri

237

sae - cu - li. A - men.

Sanctus

San - ctus, San - - - - - ctus,

8

San - - - - - ctus, San - - - - -

15

ctus Do - mi - nus De -

22

us Sa - ba - oth, Do - mi - nus De - us Sa - ba -

28

oth, Sa - - - - - ba - oth.

Pleni sunt tacet

33

23

Osanna

56

O - - - - - na, o - san - - - - -

62

na, o - san - na in ex - cel - sis, o - san - na

70

in ex - cel - - - - sis, o - san - na, o - san - na in ex -

76

cel - - - - - sis, o - san - na in ex - cel - - - - sis.

Benedictus tacet

81

30

Osanna ut supra

Agnus Dei

9 A - - - gnus De - i, A - - - gnus De -

16 i, A - gnus De - i, A -

21 gnus De - - - i, qui tol - - -

27 lis pec - ca - ta mun - - - di, mun - - - di:

34 mi - se - re - re, mi - se - re - re no - bis, mi - se -

re - re, mi - se - re - re no - bis, mi - se - re - re no - bis.

Agnus secundum et tertium cantentur super primum.

Bassus secundus

Praeter rerum seriem a 6

Josquin des Prez 1450-1521

8 Prae - ter re - - - rum se - - -

15 ri - em, prae - ter re - rum se - - -

20 ri - em pa - rit De - um, De - - - um, De -

25 um et ho - mi - nem,

31 pa - rit De - - - um et ho - mi - - - nem vir -

40 go ma - ter, vir - go ma - ter, nec vir tan - git

vir - gi - nem,

47

54

nec pro - lis o - ri - - - gi - nem no - vit

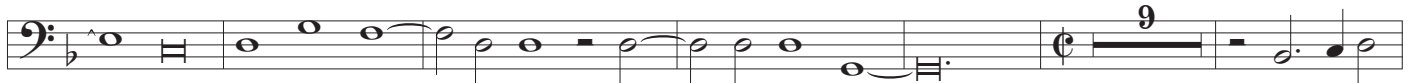

69

pa - - - - - ter, no - vit pa - ter. Vir -

75

tus San - cti Spi - - - ri - - - tus o - - - - - pus

82

il - - - - - lud coe - li - tus o -

90

pe - ra - - - - - tur, i - ni -

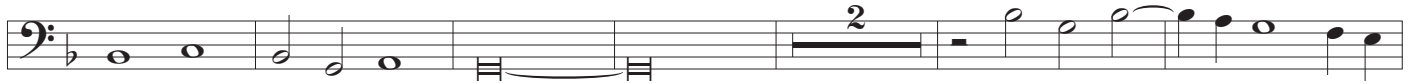

98

tus et ex - i - tus, par - tus tu - - - - -

107

i, par - tus tu - i pe - ni - tus, quis

114

scru - ta - - - - - tur?

122

De - i pro - vi - den - ti - a, quae dis - po - nit

128

o - mni - a tam su - a - - - - - ve,

136

tam su - a - - - - - ve, tu -

144

a pu - er - pe - ri - a trans - fer in pa - la - ci -

151

a, ma - ter, a - ve,

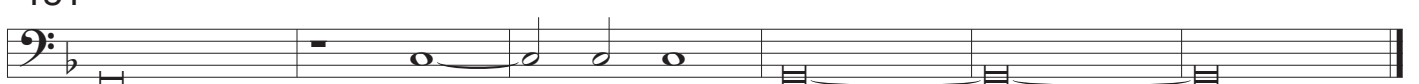

ma - ter, a - ve.