

Giovanni Francesco Anerio

(ca. 1567–1630)

Missa »In te Domine speravi«

für sechs Stimmen

SANT Hs 86

Edition

Santini

Edition Santini

herausgegeben von der Diözesanbibliothek Münster

www.dioezesanbibliothek-muenster.de

Die Santini-Sammlung gilt als eine der weltweit bedeutendsten Quellen italienischer Musik des 16. bis 19. Jahrhunderts. Sie umfasst ca. 20.000 Titel in ca. 4.500 Handschriften sowie ca. 1.200 Drucke. Enthalten sind überwiegend geistliche Werke; weltliche Musik bildet etwa ein Viertel des Bestandes. Zusammengetragen wurde diese einzigartige Sammlung vom römischen Priester und Musiker Abbate Fortunato Santini (1777–1861). Nach dessen Tod gelangte die Sammlung durch die Initiative des Münsteraner Klerikers Bernhard Quante, Domvikar und Lehrer für Kirchengesang, nach Münster in den Besitz des bischöflichen Stuhls. Sie wird heute in der Diözesanbibliothek Münster aufbewahrt, gepflegt, erschlossen und für die musikwissenschaftliche wie musikpraktische Nutzung bereitgestellt. In der *Edition Santini* werden ausgewählte Werke aus der Santini-Sammlung als online frei zugängliche Notenausgaben publiziert.

Giovanni Francesco Anerio (ca. 1567–1630): Missa »In te Domine speravi« : für sechs Stimmen

herausgegeben von Burkard Rosenberger und Harald Schäfer

Version: 18.12.2020. Download: www.fortunato-santini.de/edition-santini/60

EDITIONSVORLAGE

Diözesanbibliothek Münster, Santini-Sammlung (D-MÜs), Signatur: SANT Hs 86

Bibliographischer Nachweis: <https://opac.rism.info/search?id=451012232>

ANMERKUNGEN

Die als Editionsgrundlage dienende Handschrift wurde von Carl Proske erstellt und Fortunato Santini am 5. Oktober 1835 in Dankbarkeit („*grato animo*“) übereignet. Daneben wird in der Santini-Sammlung unter der Signatur Hs 1218 (Nr. 6) eine zweite, auf den 3. April 1854 datierte Handschrift dieser Messe aufbewahrt. In Proskes Handschrift wird auf dem Titelblatt durch den Zusatz *Ex MS. antiquiss. in Archiv. Vallicellano* auf die für diese Abschrift maßgebliche Quelle hingewiesen. Aufgrund einer weitreichenden Textidentität ist es nicht unwahrscheinlich, dass diese Vorlage Proskes mit einer um 1600 entstandenen, heute in der Biblioteca nazionale centrale in Rom aufbewahrten Handschrift identisch ist (Signatur: Mss musicali 131; online verfügbar: Biblioteca digitale italiana, www.internetculturale.it, Identifier IT/ICCU/MSM/0015226).

Die in beiden Handschriften der Santini-Sammlung ebenso wie in der römischen Quelle im Kyrie vollständig sowie in den melismatischen Passagen von Sanctus und Agnus Dei vielfach fehlende Textunterlegung wurde von den Herausgebern ergänzt. Ebenfalls herausgeberseitig ergänzt wurden die Intonationen zu Gloria und Credo sowie die Auflösung des Kanons der ersten Stimme im Agnus Dei.

Die vorliegende Ausgabe enthält zusätzlich zur Fassung in Originallage zwei aus aufführungspraktischen Gründen um eine kleine Terz bzw. Quart nach unten transponierte Fassungen.

INHALT

Kyrie	1
Gloria	8
Credo	16
Sanctus	30
Agnus Dei	37

Titelblatt-Abbildung: Giuseppe Jannacconi, Missa brevis »alla Palestrina«, Kyrie, SANT Hs 2056 (Nr. 1)

Das in der *Edition Santini* bereitgestellte Notenmaterial steht unter der Creative-Commons-Lizenz CC BY-NC-SA (Namensnennung – nicht-kommerziell – Weitergabe unter gleichen Bedingungen) in der jeweils gültigen Fassung. Die Verwendung für Aufführungen insbesondere im gottesdienstlichen Rahmen ist grundsätzlich gestattet und erwünscht. – Die Editionsrichtlinien der *Edition Santini* sind unter www.dioezesanbibliothek-muenster.de veröffentlicht.

Missa »In te Domine speravi«

Giovanni Francesco Anerio (ca. 1567–1630)

SANT Hs 86

Kyrie

Cantus I Ky - ri - e e - lei - son, e -

Cantus II

Altus Ky - ri - e e - lei - son, e - lei -

Tenor I

Tenor II Ky - ri - e e -

Bassus Ky - ri - e e - lei - son, e - lei -

5
- lei - son, Ky -

Ky - ri - e e - lei - son, e - lei - son,

- son, e - lei - son, Ky - ri -

Ky - ri - e e - lei - son, e - lei -

lei - son, e - lei - son, e - lei - son,

- son, Ky -

10

ri - ee - lei - - - son, Ky - ri - ee - lei - -

- Ky - ri - ee - lei - son, e - lei - - - son, e -

e e - lei - son, Ky - ri - ee - lei - - son, -

- - son, e - - lei - - son, e - lei - -

Ky - ri - ee - lei - - - son, Ky - ri - ee - lei -

ri - ee - lei - son, e - lei - - - - son,

16

son, e - lei - son, Ky - - ri - ee - lei - -

lei - son, Ky - ri - e, -

- e - lei - son, Ky - ri - ee - lei - - - son, e - lei - -

son, Ky - ri - ee - lei - - - son, Ky - ri -

- - son, e - lei - - - son, e - lei -

Ky - ri - ee - lei - - son, e - lei - son, Ky - ri -

22

son, e - lei - son, e -
 Ky - ri - e e - lei - son, Ky - ri - e e - lei -
 son, Ky - ri - e e - lei - son, e - lei - son, e - lei -
 e, Ky - ri - e e - lei - son, e - lei - son, e - lei -
 son, e - lei - son, e - lei - son, e - lei -
 e - lei - son, e - lei - son, Ky - ri - e

28

lei - son. Chri - ste e - lei -
 son, e - lei - son.
 son. Chri - ste e - lei -
 son. Chri - ste e - lei - son, Chri -
 lei - son.
 e - lei - son. Chri - ste e - lei - son,

35

- son, Chri - ste___ e - lei - - son, Chri - ste e - lei - son, e -

son, Chri - ste___ e - lei - son, e - lei - son, Chri - ste___ e -

8 - ste___ e - lei - son, Chri - ste e - lei - son, e - lei - -

8

Chri - ste___ e - lei - - son, e - lei - - son,___

42

lei - - son, Chri - ste___ e - lei - - son, e -

lei - - - son, e - lei - son, Chri - ste e - lei - - son, e -

8 - son, Chri - ste e - lei - - - son, Chri -

8

Chri - ste___ e - lei - son, e - lei - - - son,

48

lei - son, Chri - ste e - lei - son,

lei - son, Chri - ste

- ste e - lei - son, Chri - ste e - lei - son,

Chri - ste e - lei - son, Chri - ste

53

Chri - ste e - lei - son. Ky - ri - e - e -

Ky - ri - e - e - lei -

- e - lei - son, Chri - ste e - lei - son.

Chri - ste e - lei - son, e - lei - son. Ky - ri - e - e - lei - son, e -

- e - lei - son, e - lei - son.

60

60
 lei - son, e - lei - - - son, Ky - ri - ee - lei - - son, e -
 son, Ky - ri - ee - lei - son, e - lei - - son, Ky - ri - ee - lei -
 Ky - ri - ee - lei - - son, e - lei - - son, Ky - ri - e,
 8 lei - - son, Ky - ri - ee - lei - son,
 8 Ky - ri - ee - lei - son, e - lei - - son, Ky - ri -
 Ky - ri - ee - lei - son, Ky

66

66
 - lei - son, Ky - ri - ee - lei - son,
 son, Ky - ri - ee - lei - son, Ky - ri - ee - lei -
 Ky - ri - ee - lei - - son, e - lei -
 - e - lei - son, Ky - ri - ee - lei - son, Ky -
 - ee - lei - - son, e - lei - -
 ri - ee - lei - son, Ky - ri - ee - lei - son, e - - lei - son, Ky - ri - ee -

Gloria

Glo - ri - a in ex - cel - sis De - o oder Glo - ri - a in ex - cel - sis De - o

Cantus I
Cantus II
Altus
Tenor I
Tenor II
Bassus

et in ter - ra pax ho -
et in ter - ra pax ho - mi - ni -
et in ter - ra pax ho - mi - ni -
et in ter - ra pax

bo - nae vo - lun - ta - tis. Lau - da - mus
mi - ni - bus Lau - da - mus
bus bo - nae vo - lun - ta - tis, bo - nae vo - lun - ta - tis.
bus bo - nae vo - lun - ta - tis. Lau - da - mus
ho - mi - ni - bus bo - nae vo - lun - ta - tis. Lau - da - mus
bo - nae vo - lun - ta - tis, bo - nae vo - lun - ta - tis.

11

te, be-ne-di - cimus te, ad - o - ra-mus te, Gra -

te, be-ne-di - cimus te, ad - o - ra - mus te, glo - ri - fi - ca - mus te. Gra -

be-ne-di - cimus te, ad - o - ra-mus te, Gra -

te, be-ne-di - cimus te, ad - o - ra-mus te, glo - ri - fi - ca-mus te. Gra -

te, ad - o - ra-mus te, glo - ri - fi - ca-mus te. Gra - ti -

be-ne-di - cimus te, ad - o - ra-mus te, glo - ri - fi - ca-mus te. Gra -

17

- ti-as a - gi - mus ti - bi - - - - -

- ti - as a - gimus ti - bi prop - ter ma-gnam glo - ri-am tu -

- ti - as a - gi-mus ti - bi prop-ter ma-gnam glo - ri-am tu -

- ti - as a - - gi - mus ti - bi prop - ter ma-gnam glo - ri-am - - - - -

as a - gi - mus ti - - - bi

- ti - as a - gimus ti - bi prop - ter ma-gnam glo - ri-am tu -

23

Do - mi-ne De - us, Rex cae - le - stis, De - us Pa - ter om - ni - po - tens. Do -
 am. Do - mi-ne De - us, Rex cae - le - stis, De - us Pa - ter om - ni - po - tens.
 am. Rex cae - le - stis, De - us Pa - ter om - ni - po - tens.
 - tu - am. De - us Pa - ter om - ni - po - tens.
 Do - mi-ne De - us, Rex cae - le - stis, De - us Pa - ter om - ni - po - tens. Do -
 am. De - us Pa - ter om - ni - po - tens. Do -

29

- mi-ne Fi - li u - ni - ge - ni-te, Je - su Chri -
 ne Fi - li u - ni - ge - ni - te, Je - su Chri -
 Je - - su Chri - - ste. Do -
 Je - - su Chri - - ste.
 ne Fi - li u - ni - ge - ni-te, Je - - su Chri -
 - mi-ne Fi - li u - ni - ge - ni-te, Je - - su Chri -

34

ste. Do - mi-ne De - us, A - gnus De - i, Fi - li - us Pa -

ste. Do - mi - ne De - us, A - gnus De - i, Fi -

- mi-ne De - us, A - gnus De - i, A - gnus De - i, Fi -

Do - mi-ne De - us, A - gnus De - i, A - gnus De - i, Fi -

- ste. Do - mi-ne De - us, A - gnus De - i, Fi -

ste. Do - mi-ne De - us, A - gnus De - i, Fi -

39

- - - tris.

- li - us Pa - - - tris. Qui tol - lis pec - ca - ta

- li - us Pa - - - tris. Qui tol - lis pec - ca - ta mun - di, mun -

- li - us Pa - - - tris. Qui tol - lis pec - ca - ta

- li - us Pa - - - tris.

- li - us Pa - - - tris. Qui tol - lis pec - ca - ta

45

mi - se - re - re no - - - - bis. Qui tol - lis pec -
 - mun - di, Qui tol - lis pec -
 - di, mi - se - re - re no - bis. Qui tol - lis pec -
 8 mun - di, mi - se - re - - - re - no - bis.
 8 mi - se - re - re no - - - bis. Qui tol - lis pec -
 mun - di, mi - se - re - re no - - - bis.

50

ca - ta mun - di, su - sci - pe de - pre - ca - ti - o - nem no - - - -
 ca - ta mun - di, su - sci - pe de - pre - ca - ti - o - nem no - - - -
 ca - ta mun - di, su - sci - pe de - pre - ca - ti - o - nem no - - - -
 8 su - sci - pe de - pre - ca - ti - o - nem no - - - -
 8 ca - ta mun - di, su - - - - sci - pe de - pre - ca - ti - o - nem no - - - -
 su - - - - sci - pe de - pre - ca - ti - o - nem no - - - -

55

stram. Qui se-des ad dex-te - ram Pa - tris,

Qui se-des ad dex - te-ram, ad dex-te - ram Pa - tris, mi - se - re -

stram. mi - se - re - re no -

stram. Qui se-des ad dex-te - ram Pa - tris,

stram. Qui se-des ad dex - te-ram Pa - tris, mi - se - re - re re

stram. mi - se - re - re no -

61

Quo - ni - am tu so - lus Sanc - tus, tu

- re no - bis. Quo - ni - am tu so - lus Sanc - tus, tu so - lus Do -

- bis. Quo - ni - am tu so - lus Sanc - tus, tu so - lus Do - minus, tu

Quo - ni - am tu so - lus Sanc - tus, tu

no - bis. Quo - niam tu so - lus Do - mi -

- bis. Quo - ni - am tu so - lus Do - mi-nus,

67

so - lus Al - tis - si - mus, Al - tis - si - mus, Je - su Chri -
 - mi - nus, tu so-lus Al - tis - si-mus, Je - su Chri -
 so - lus Al - tis - si - mus, Je - su Chri -
 so - lus Al - tis - si - mus, Je - su Chri -
 nus, tu so - lus Al - tis - si-mus, Je - su, Je - su Chri -
 tu so - lus Al - tis - si-mus, Je - su Chri -

72

- ste. in glo - ri - a, in glo - ri - a De -
 - ste. Cum Sanc-to Spi - ri - tu in glo - ri - a, in glo - ri - a
 - ste. in glo - ri - a De - i
 - ste. Cum Sanc - to Spi - ri - tu De -
 - ste. Cum Sanc-to Spi - ri - tu in glo - ri - a
 - ste. Cum Sanc-to Spi - ri - tu De -

77

i Pa-tris, a - - - men, De - i Pa - tris, a -
De - i Pa - tris, a - men, a - men, De -
Pa - tris, a - - - men, De - i Pa - tris, a - - - men, De -
- i Pa-tris, a - men, a - men, De - i
De - i Pa - tris, a - men, De - i Pa -
- i Pa-tris, a - - - men, De - i Pa-tris, a - - -

82

men, a - - - men, De - i Pa-tris, a - - - men.
i Pa - tris, De - i Pa - - tris, a - - - men.
- i Pa-tris, a-men, De - i Pa - tris, a - men, a - men.
Pa-tris, a - - - men, De - i Pa - tris, a - - - men.
- tris, De - i Pa-tris, a - men, De - i Pa - tris, a - - - men.
men, De - i Pa-tris, a - - - - men.

Credo

Cre - do in u - num De - um

Cantus I Pa - trem om - ni - po - ten -

Cantus II

Altus Pa - trem om - ni - po - ten - tem, om - ni - po -

Tenor I Pa -

Tenor II Pa - trem om - ni -

Bassus Pa - trem om - ni - po -

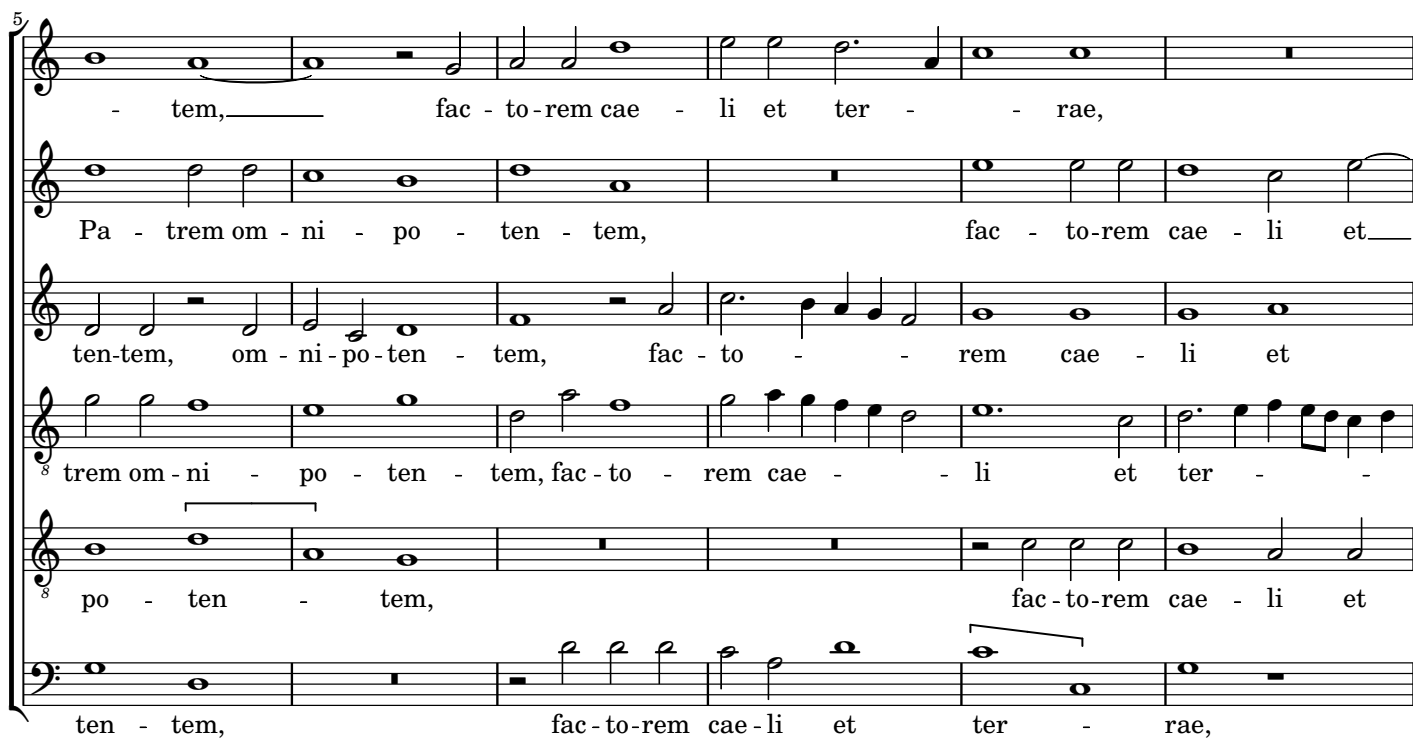

- tem, fac - to - rem cae - li et ter - rae,

Pa - trem om - ni - po - ten - tem, fac - to - rem cae - li et

ten - tem, om - ni - po - ten - tem, fac - to - rem cae - li et

trem om - ni - po - ten - tem, fac - to - rem cae - li et ter -

po - ten - tem, fac - to - rem cae - li et

ten - tem, fac - to - rem cae - li et ter - rae,

11

vi - si - bi - li - um om - ni - um et in - vi - si - bi - li - um. Et

ter - rae, vi - si - bi - li - um om - ni - um et in - vi - si - bi - li - um. Et

ter - rae, vi - si - bi - li - um om - ni - um et in - vi - si - bi - li - um. Et

ter - rae, vi - si - bi - li - um om - ni - um et in - vi - si - bi - li - um. Et

ter - rae, vi - si - bi - li - um om - ni - um et in - vi - si - bi - li - um. Et

vi - si - bi - li - um om - ni - um et in - vi - si - bi - li - um. Et

18

Fi - li - um De - i u - ni - ge - ni - tum,

in u - num Do - minum Je - sum Chri - stum,

in u - num Do - minum Je - sum Chri - stum, Fi - li - um De - i u - ni - ge - ni -

Fi - li - um De - i u - ni - ge - ni -

in u - num Do - minum Je - sum Chri - stum, Fi - li - um De - i u - ni - ge - ni -

in u - num Do - minum Je - sum Chri - stum, Fi - li - um De - i u - ni - ge - ni -

24

et ex Pa-tre na - tum an - te om - ni - a sae - cu - la. lu - men -
 et ex Pa-tre na - tum an - te om - ni - a sae - cu - la. lu - men de lu - mi -
 tum, et ex Pa-tre na - tum an - te om - ni - a sae - cu - la. lu -
 tum, et ex Pa-tre na - tum an - te om - ni - a sae - cu - la. lu - men de
 tum, et ex Pa-tre na - tum De - um de De - o,
 tum, et ex Pa-tre na - tum De - um de De - o,

31

de lu - mi - ne, De - um ve - rum de De - o ve - ro, ge -
 ne, De - um ve - rum de De - o ve - ro,
 men de lu - mi - ne, De - um ve - rum de De - o ve - ro, ge - ni - tum, non
 lu - mine, De - um ve - rum de De - o, de De - o ve - ro, ge - ni - tum, non
 De - um ve - rum de De - o ve - ro, ge -
 De - um ve - rum de De - o ve - ro,

37

ni - tum, non fac - tum, con - substan - ti - a - lem Pa - tri, per quem
 con - substan - ti - a - lem Pa - tri, per quem om -
 fac - tum, con - substan - ti - a - lem Pa - tri, per -
 fac - tum, con - substan - ti - a - lem Pa - tri, per quem
 ni - tum, non fac - tum, per quem om - ni - a fac - ta
 con - substan - ti - a - lem Pa - tri, per quem om - ni - a fac - ta

43

om - ni - a fac - ta sunt. Qui prop - ter nos ho - mi - nes
 ni - a fac - ta sunt. Qui prop - ter nos ho - mi - nes, ho - mi - nes
 - quem om - ni - a fac - ta sunt. Qui prop - ter nos ho - mi - nes
 om - ni - a fac - ta sunt. Qui prop - ter nos ho - mi - nes et prop - ter
 sunt. Qui prop - ter nos ho - mi - nes et prop -
 sunt. Qui prop - ter nos ho - mi - nes et

49

- mi - nes et prop-ter no-stram sa - lu-tem de - scen-dit, _____
 et prop-ter no-stram sa - lu - tem de - scen-dit, de -
 et prop-ter no-stram sa - lu - tem
 no - stram sa - lu - tem de -
 - ter no - stram sa - lu - tem de - scen-dit de
 prop-ter no-stram sa - lu - tem de - scen-dit de

55

de-scen-dit de cae - lis. Et in-car-na - tus est de Spi - ri-tu
 scen-dit, de-scen - dit de cae - lis. Et in-car-na - tus est de Spi - ri-tu
 de-scen-dit de cae - lis. Et in-car-na - tus est
 scen-dit de cae - lis. Et in-car-na - tus est de Spi - ri-tu
 cae - lis. Et in-car-na - tus est
 cae - lis. Et in-car-na - tus est de Spi - ri-tu

62

Sanc - to ex Ma - ri - a Vir - gi - ne, et ho - mo fac - tus est.

Sanc - to ex Ma - ri - a Vir - gi - ne, et ho - mo fac - tus est.

ex Ma - ri - a Vir - gi - ne, et ho - mo fac - tus est.

⁸ - Sanc-to et ho - mo fac - tus est.

⁸ ex Ma - ri - a Vir - gi - ne, et ho - mo, et ho - mo fac - tus est.

Sanc - to et ho - mo fac - tus est.

69

Cru - ci - fi - xus e - ti - am pro no - bis, e - ti - am

Cru - ci - fi - xus e - ti - am pro no - bis, e - ti - am pro

Cru - ci - fi - xus e - ti - am

Cru - ci - fi - xus e - ti - am

Cru - ci - fi - xus e - ti - am

76

- ti-am pro no - bis sub Pon - ti - o Pi - la -

no - bis sub Pon - ti - o, sub Pon - ti - o Pi -

pro no - bis sub Pon - ti - o Pi - la - to, sub Pon - ti -

xus e - ti - am pro no - bis sub Pon - ti - o Pi - la - to,

82

to, pas-sus et se-pul - tus est.

la - to, pas-sus et se-pul - tus est. Et re-sur-re -

o Pi - la - to, pas - sus et se - pul - tus est. Et re-sur -

pas - sus et se - pul - tus est.

88

Et re - sur - re - xit ter - ti - a di - e se - cun -

xit ter - ti - a di - e, et re - sur - re - xit ter - ti - a di - e se -

re - xit ter - ti - a di - e, ter - ti - a di - e, ter - ti - a di - e

Et re - sur - re - xit ter - ti - a di - e se -

94

- dum Scrip - tu - ras. Et a - scen - dit in cae -

- cum - dum Scrip - tu - ras. Et a - scen - dit in cae - lum,

Et a - scen - dit in cae - lum, et a - scen -

cum - dum Scrip - tu - ras. Et a - scen -

100

- lum, se - det ad dex - te-ram Pa - - - -
 et a - scen - dit in cae - lum, se -
 - dit in cae - - - lum, se - det ad dex - te-ram Pa -
 - dit in cae - - - - lum, se - det ad dex - te-ram Pa -

105

- tris, se - det ad dex - te-ram, se - det ad dex - te-ram Pa - tris.
 det ad dex - te-ram Pa - tris, ad dex - teram Pa - tris.
 - tris, se - det ad dex - te-ram Pa - tris, ad dex - teram Pa - tris.
 - tris, se - det ad dex - teram Pa - - - - tris.

111

Et i - te - rum ven - tu - rus est iu - di - ca - re vi - vos et

Et i - te - rum cum glo - ri - a, iu - di - ca - re vi - vos et

Et i - te - rum ven - tu - rus est cum glo - ri - a, iu - di - ca - re vi - vos et

Et i - te - rum cum glo - ri - a, iu - di - ca - re vi - vos et

Et i - te - rum ven - tu - rus est iu - di - ca - re vi - vos et

Et i - te - rum ven - tu - rus est cum glo - ri - a, iu - di - ca - re vi - vos et

117

mor - tu - os, cu - ius re - gni Et in

mor - tu - os, non e - rit fi - nis. Et in

mor - tu - os, cu - ius re - gni non e - rit fi - nis. Et in Spi - ri -

mor - tu - os, cu - ius re - gni non e - rit fi - nis. Et in Spi - ritum

mor - tu - os, cu - ius re - gni non e - rit fi - nis. Et in Spi -

mor - tu - os, Et in Spi - ri -

123

Spi - ritum Sanc - tum, Do - mi-num et vi - vi - fi - can - tem, qui ex Pa -

Spi - ritum Sanc - tum, Do - mi-num et vi - vi - fi - can - tem, qui ex Pa -

tum Sanc - tum, Sanctum, Do - mi-num qui ex Pa -

Sanc - tum, Do - mi - num

- ritum Sanctum, Do - mi - num et vi - vi - fi - can - tem, qui ex Pa -

tum Sanc - tum, Do - mi-num et vi - vi - fi - can - tem,

129

tre Fi - li - o - que pro - ce - dit. Qui cum Pa - tre et Fi - li - o si - mul ad - o - ra - tur et

tre Fi - li - o - que pro - ce - dit. si - mul ad - o - ra - tur et

tre Fi - li - o - que pro - ce - dit. si - mul ad - o - ra - tur et

Qui cum Pa - tre et Fi - li - o si - mul ad - o - ra - tur et

tre Qui cum Pa - tre et Fi - li - o si - mul ad - o - ra - tur et

Qui cum Pa - tre et Fi - li - o si - mul ad - o - ra - tur et

136

con - glo - ri - fi - ca - tur, qui lo - cu - tus est per pro - phe - tas, per pro - phe -

con - glo - ri - fi - ca - tur, qui lo - cu - tus est per pro - phe -

con - glo - ri - fi - ca - tur, per pro - phe - tas. Et

con - glo - ri - fi - ca - tur, qui lo - cu - tus est per pro - phe -

con - glo - ri - fi - ca - tur, qui lo - cu - tus est per pro - phe - tas.

con - glo - ri - fi - ca - tur,

142

tas. et a - po - sto - li -

tas. et a - po - sto - li - cam Ec -

u - nam sanc - tam ca - tho - li - cam et a - po - sto - li - cam, et a - po - sto - li - cam Ec -

tas. Et u - nam sanc - tam ca - tho - li - cam

Et u - nam sanc - tam ca - tho - li - cam et a - po - sto - li - cam Ec -

Et u - nam sanc - tam ca - tho - li - cam

148

cam Ec - cle - si - am. Con - fi - te - or u - num bap - tis - ma in re - mis - si - o - nem pec - ca -

cle - si - am. u - num bap - tis - ma

cle - si - am. Con - fi - te - or u - num bap - tis - ma in re - mis - si - o - nem pec - ca -

Con - fi - te - or u - num bap - tis - ma in re - mis - si - o - nem pec - ca - to -

cle - si - am. u - num bap - tis - ma

Con - fi - te - or u - num bap - tis - ma in re - mis - si - o - nem pec - ca -

155

to - rum. Et ex - spec - to re - sur - rec - ti - o - nem, re - sur - rec - ti - o - nem mor - tu - o -

Et ex - spec - to re - sur - rec - ti - o - nem mor - tu - o -

to - rum. Et ex - spec - to re - sur - rec - ti - o - nem mor - tu - o - rum, et

to - rum. Et ex - spec - to re - sur - rec - ti - o - nem mor - tu - o -

Et ex - spec - to re - sur - rec - ti - o - nem mor - tu - o - rum, mor - tu - o -

to - rum. Et ex - spec - to re - sur - rec - ti - o - nem mor - tu - o - rum, et

162

rum, et vi - tam ven-tu - ri sae - cu-li, ven - tu - ri sae - cu-li, ven -
 rum, et vi - tam ven-tu - ri, ven - tu - ri sae - cu - li, ventu - ri sae - cu-li, ven -
 _ vi - tam ven-tu - ri sae-culi, ven - tu - ri sae - cu - li, ven - tu - ri sae - cu-li.
 rum, et vi - tam ven-tu - ri, ven - tu - ri, ven - tu - ri sae - cu-li, ven -
 rum, et vi - tam ven - tu - ri sae - cu - li, ven -
 vi - tam ven-tu - ri sae - cu-li, ven -

168

tu - ri sae - cu - li. A - - men, a - - men, a - - men.
 tu - ri sae - cu - li. A - - - - - men.
 A - - men, a - - - - - men.
 tu - ri sae - cu - li. A - men, a - - - - - men.
 tu - ri sae - cu - li. A - - - - - men.
 tu - ri sae - cu - li. A - - - - - men.

Sanctus

Cantus I: Sanc - - - - -

Cantus II: Sanc - - - - -

Altus: Sanc - - tus, Sanc - - tus,

Tenor I: Sanc - - - - tus, Sanc -

Tenor II: Sanc - - - - tus,

Bassus: Sanc - tus, Sanc -

5
Cantus I: tus, Sanc - - - - tus, Sanc - - - -

Cantus II: - - tus, Sanc - tus, Sanc - - - -

Altus: Sanc - tus, Sanc - tus, Sanc - - - -

Tenor I: - - tus, Sanc - - - -

Tenor II: Sanc - - - - tus, Sanc - tus, Sanc -

Bassus: - - - - tus, Sanc - - - -

10

- - - - - tus Do - minus De - us Sa - ba - oth.

tus, Sanc - tus Do - minus De - us Sa - ba - oth, Do - minus

- - - - - tus Do - minus De - us Sa - ba - oth, Do - minus

- - - - - tus Do - minus

- - - - - tus Do - minus De - us Sa - ba - oth.

- - - - - tus Do - minus

16

Ple - ni sunt cae - li,

De - us Sa - ba - oth. Ple - ni sunt cae - li, ple -

De - us Sa - ba - oth. Ple - ni sunt cae -

De - us Sa - ba - oth. Ple - ni sunt cae - li et ter -

Ple - ni sunt cae - li, ple - ni sunt

De - us Sa - ba - oth. Ple -

22

ple - ni sunt cae - li et ter - ra, ple - ni sunt cae - li et ter -
 ni sunt cae - li et ter - ra, ple - ni
 li et ter - ra, ple - ni sunt cae - li et
 - ra, sunt cae - li et ter - ra, ple - ni sunt cae -
 cae - li et ter - ra, ple - ni sunt cae - li et ter -
 ni sunt cae - li et ter - ra, ple - ni sunt cae -

28

- ra, et ter - ra glo - ri - a tu - a. O -
 sunt cae - li et ter - ra glo - ri - a tu - a. O - san - na in ex - cel - sis, o -
 ter - ra, et ter - ra glo - ri - a tu - a. O - san - na in ex - cel - sis,
 li et ter - ra glo - ri - a tu - a. O -
 ra, cae - li et ter - ra glo - ri - a tu - a. O - san - na in ex - cel - sis, o -
 - li et ter - ra glo - ri - a tu - a. O - san - na in ex - cel - sis,

34

san-na in ex-cel-sis, in ex-cel - sis, o-san-na in ex -
 san-na in ex-cel-sis, o-san-na in ex-cel - sis, in ex -
 o-san-na in ex-cel-sis, in ex-cel -
 san-na in ex-cel-sis, in ex-cel - sis, o-san-na in
 san-na in ex-cel-sis, o-san-na in ex-cel -
 o-san-na in ex-cel -

40

- cel-sis.
 cel-sis.
 sis. Be-ne-dic-tus qui ve-nit, qui ve-
 ex-cel-sis. Be-ne-dic-tus qui ve-
 sis.
 sis. Be-ne-

46

51

57

no - mi - ne Do - mi - ni, in no - mi - ne Do - mi - ni, in
 mi - ne Do - mi - ni, in no - mi - ne Do - mi - ni, —
 Do - mi - ni, in no - mi - ne Do - mi - ni, in

63

no - mi - ne Do - mi - ni.
 in no - mi - ne Do - mi - ni, Do - mi - ni.
 no - mi - ne Do - mi - ni.

69

O - san-na in ex-cel - sis,

O - san-na in ex - cel - sis, in ex - cel -

O - san-na in ex - cel - sis, o - san -

O - san-na in ex - cel - sis, o - san - na in ex - cel -

in ex - cel - sis, o - san-na, o - san -

O - san-na in ex - cel - sis,

75

o - san - na in ex-cel - sis.

sis, o - san - na in ex - cel - sis.

na in ex - cel - sis.

sis, o - san - na in ex - cel - sis.

na in ex - cel - sis, in ex - cel - sis.

o - san - na in ex - cel - sis.

Agnus Dei

Cantus I

Cantus II

Altus

Tenor I

Tenor II

Bassus

A - - - gnus De -

A-gnus De - -

A - gnus De - - i, A-gnus De - -

A -

5

Canon in Diatessaron

A - - - gnus De - - i, A -

[Resolutio]

A - - gnus

- - - i, A - - gnus De - -

- - - i, A - - gnus De - i,

- - - i, A - gnus De - - i, A - gnus

- gnus De - i, A - - gnus De - - i,

A - gnus De - - i, A - - gnus

11

- gnus De - i, qui tol-lis pec-ca-ta
 De - i, A - gnus De - i,
 i, A - gnus De - i,
 A - gnus De - i, qui tol-lis pec-ca -
 De - i, A - gnus De - i, qui tol - lis pec-ca-ta
 A - gnus De - i, qui
 De - i, A - gnus De - i, qui tol-lis

17

mun - di, qui tol-lis pec - ca - ta
 qui tol-lis pec - ca-ta mun - di,
 qui tol-lis pec - ca - ta mun - di, qui tol-lis pec - ca -
 ta mundi, qui tol-lis pec-ca - ta mun -
 di, qui tol-lis pec - ca - ta mun - di,
 tol - lis pec - ca-ta mun - di, qui tol-lis pec - ca - ta mun -
 pec - ca - ta mundi, pec-ca - ta mundi,

24

mun - di, do - na no - bis pa -
 qui tol - lis pec - ca - ta mun - di,
 ta, pec - ca - ta mun - di, qui tol - lis pec - ca - ta mun - di, do - na no - bis
 di, qui tol - lis pec - ca - ta mun - di, do - na no - bis pa - cem,
 qui tol - lis pec - ca - ta mundi, do - na no - bis pacem, do - na
 - di, do - na no - bis pa - cem,
 qui tol - lis pec - ca - ta mun - di, do - na no - bis pa -

31

- cem, do - na no - bis, do -
 do - na no - bis pa - cem, do - na no - bis,
 pa - cem, do - na no - bis pa - cem, do - na no - bis pa - cem,
 do - na no - bis pa - cem, do - na no - bis pa - cem, do - na
 no - bis pa - cem, do - na no - bis pa - cem, do - na no - bis, do - na
 do - na no - bis pa - cem, do - na no - bis pa -
 - cem, do - na no - bis pa - cem, do - na no - bis pa - cem, do -

38

- na no - - bis pa - - - cem, do - na no - -
do - na no - - bis pa - - -
do - - na no - bis pa - - - -
no-bis pa - - cem, do - na no-bis pa - - cem, no - bis pa - cem,
no - bis pa - cem, do - na no-bis, do - na no -
cem, do - na no - bis pa - cem, do - na no - bis pa - cem, do -
- na no - bis pa - cem, do - na no - - bis pa - -

44

bis pa - cem, do - na no - - - bis pa - - - cem.
- cem.
cem, do - na no - bis pa - - cem, pa - - - cem.
- do - na no-bis pa - - - cem, do - na no - bis pa-cem.
- bis pa - cem, do - na no - - bis, do-na no - bis pa - - - cem.
na no - bis pa - cem, do - na no - bis pa - - - cem.
- - cem, do - na no - bis pa - - - - - cem.

Missa »In te Domine speravi«*(transponierte Fassung A)*

Giovanni Francesco Anerio (ca. 1567–1630)

SANT Hs 86

Kyrie

Cantus I Ky - ri - e e - lei - son, e -

Cantus II

Altus Ky - ri - e e - lei - son, e - lei -

Tenor I

Tenor II Ky - ri - e e -

Bassus Ky - ri - e e - lei - son, e - lei -

- lei - son, Ky -

Ky - ri - e e - lei - son, e - lei - son,

- son, e - lei - son, Ky - ri -

Ky - ri - e e - lei - son, e - lei -

lei - son, e - lei - son, e - lei - son,

- son, Ky -

10

ri - e e - lei - son, Ky - ri - e e - lei -

Ky - ri - e e - lei - son, e - lei - son, e -

e e - lei - son, Ky - ri - e e - lei - son, -

- son, e - lei - son, e - lei - son, e - lei -

Ky - ri - e e - lei - son, Ky - ri - e e - lei -

ri - e e - lei - son, e - lei - son,

16

son, e - lei - son, Ky - ri - e e - lei -

lei - son, Ky - ri - e,

- e - lei - son, Ky - ri - e e - lei - son, e - lei -

son, Ky - ri - e e - lei - son, Ky - ri -

- son, e - lei - son, e - lei -

Ky - ri - e e - lei - son, e - lei - son, Ky - ri -

22

son, e - lei - son, e -
 Ky - ri - e e - lei - son, Ky - ri - e e - lei -
 son, Ky - ri - e e - lei - son, e - lei - son, e - lei -
 e, Ky - ri - e e - lei - son, e - lei - son, e - lei -
 son, e - lei - son, e - lei - son, e -
 e - lei - son, e - lei - son, Ky - ri - e

28

lei - son. Chri - ste e - lei -
 son, e - lei - son.
 son. Chri - ste e - lei -
 son. Chri - ste e - lei - son, Chri -
 lei - son.
 e - lei - son. Chri - ste e - lei - son,

35

son, Chri - ste___ e - lei - son, Chri - ste e - lei - son, e -
son, Chri - ste___ e - lei - son, e - lei - son, Chri - ste___ e -
- ste___ e - lei - son, Chri - ste e - lei - son, e - lei -
Chri - ste___ e - lei - son, e - lei - son,___

42

lei - son, Chri - ste___ e - lei - son, e -
lei - son, Chri - ste e - lei - son, e -
son, Chri - ste e - lei - son, Chri -
Chri - ste___ e - lei - son, e - lei - son, Chri - ste___ e - lei - son, e - lei - son, Chri - ste___ e - lei - son, e - lei - son,___

48

lei - son, Chri - ste e - lei - son,

lei - son, Chri - ste

- ste e - lei - son, Chri - ste e - lei - son,

Chri - ste e - lei - son, Chri - ste

53

Chri - ste e - lei - son. Ky - ri - e - e -

Ky - ri - e - e - lei -

- e - lei - son, Chri - ste e - lei - son.

Chri - ste e - lei - son, e - lei - son. Ky - ri - e - e - lei - son, e -

- e - lei - son, e - lei - son.

60

lei - son, e - lei - son, Ky - ri - e e - lei - son, e -
 son, Ky - ri - e e - lei - son, e - lei - son, Ky - ri - e e - lei -
 Ky - ri - e e - lei - son, e - lei - son, Ky - ri - e,
 lei - son, Ky - ri - e e - lei - son,
 Ky - ri - e e - lei - son, e - lei - son, Ky - ri -
 Ky - ri - e e - lei - son, Ky

66

- lei - son, Ky - ri - e e - lei - son,
 son, Ky - ri - e e - lei - son, Ky - ri - e e - lei -
 Ky - ri - e e - lei - son, e - lei -
 e - lei - son, Ky - ri - e e - lei - son, Ky -
 e e - lei - son, e - lei -
 ri - e e - lei - son, Ky - ri - e e - lei - son, e - lei - son, Ky - ri - e e -

72

Ky - ri - e e - lei - son, e - lei - son,
 - son, Ky - ri - e e - lei - son, e - lei - son, Ky - ri -
 - son, Ky - ri - e e - lei - son, Ky -
 ri - e e - lei - son, Ky - ri - e e - lei - son, Ky - ri - e e -
 son, Ky - ri - e e - lei - son, e - lei - son, Ky -
 lei - son, Ky - ri - e e - lei - son, Ky - ri - e e - lei - son, e -

78

e - lei - son, Ky - ri - e e - lei - son.
 e e - lei - son, e - lei - son, Ky - ri - e e - lei - son.
 - ri - e e - leison, e - lei - son, e - lei - son.
 lei - son, Ky - ri - e e - lei - son, e - lei - son, e - lei - son.
 - ri - e e - lei - son, Ky - ri - e e - lei - son, e - lei - son.
 lei - son, Ky - ri - e e - lei - son.

Gloria

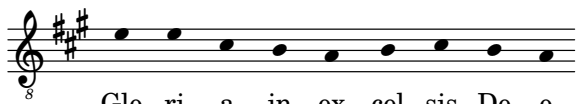

Glo - ri - a in ex - cel - sis De - o

oder

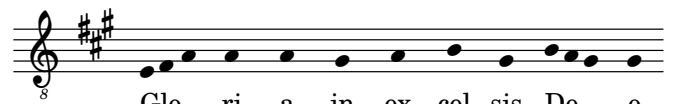

Glo - ri - a in ex - cel - sis De - o

Cantus I

Cantus II

Altus

Tenor I

Tenor II

Bassus

et in ter - ra pax ho -

et in ter - ra pax ho - mi - ni -

et in ter - ra pax ho - mi - ni -

et in ter - ra pax

5

bo - nae vo - lun - ta - tis. Lau - da - mus

mi - ni - bus Lau - da - mus

bus bo - nae vo - lun - ta - tis, bo - nae vo - lun - ta - tis.

bus bo - nae vo - lun - ta - tis. Lau - da - mus

ho - mi - ni - bus bo - nae vo - lun - ta - tis. Lau - da - mus

bo - nae vo - lun - ta - tis, bo - nae vo - lun - ta - tis.

11

te, be-ne-di - cimus te, ad - o - ra-mus te, Gra -
 te, be-ne-di - cimus te, ad - o - ra - mus te, glo - ri - fi - ca - mus te. Gra -
 be-ne-di - cimus te, ad - o - ra-mus te, Gra -
 te, be-ne-di - cimus te, ad - o - ra-mus te, glo - ri - fi - ca-mus te. Gra -
 te, ad - o - ra-mus te, glo - ri - fi - ca-mus te. Gra - ti -
 be-ne-di - cimus te, ad - o - ra-mus te, glo - ri - fi - ca-mus te. Gra -

17

- ti-as a - gi - mus ti - bi - - - - -
 - ti - as a - gimus ti - bi prop - ter ma-gnam glo - ri-am tu -
 - ti - as a - gimus ti - bi prop-ter ma-gnam glo - ri-am tu -
 - ti - as a - - gi - mus ti - bi prop - ter ma-gnam glo - ri-am - - -
 as a - gi - mus ti - - - bi -
 - ti - as a - gimus ti - bi prop - ter ma-gnam glo - ri-am tu -

23

Do - mi-ne De - us, Rex cae - le - stis, De - us Pa - ter om - ni - po - tens. Do -
 am. Do - mi-ne De - us, Rex cae - le - stis, De - us Pa - ter om - ni - po - tens. Do - mi -
 am. Rex cae - le - stis, De - us Pa - ter om - ni - po - tens.
 tu - am. De - us Pa - ter om - ni - po - tens.
 Do - mi-ne De - us, Rex cae - le - stis, De - us Pa - ter om - ni - po - tens. Do - mi -
 am. De - us Pa - ter om - ni - po - tens. Do -

29

- mi-ne Fi - li u - ni - ge - ni-te, Je - su Chri -
 ne Fi - li u - ni - ge - ni - te, Je - su Chri -
 Je - su Chri - ste. Do -
 Je - su Chri - ste.
 ne Fi - li u - ni - ge - ni-te, Je - su Chri -
 - mi-ne Fi - li u - ni - ge - ni-te, Je - su Chri -

34

ste. Do - mi - ne De - us, A - gnus De - i, Fi - li - us Pa -

ste. Do - mi - ne De - us, A - gnus De - i, Fi -

- mi - ne De - us, A - gnus De - i, A - gnus De - i, Fi -

Do - mi - ne De - us, A - gnus De - i, A - gnus De - i, Fi -

- ste. Do - mi - ne De - us, A - gnus De - i, Fi -

ste. Do - mi - ne De - us, A - gnus De - i, Fi -

39

- - - tris.

li - us Pa - tris. Qui tol - lis pec - ca - ta

li - us Pa - tris. Qui tol - lis pec - ca - ta mun - di, mun -

li - us Pa - tris. Qui tol - lis pec - ca - ta

li - us Pa - tris.

li - us Pa - tris. Qui tol - lis pec - ca - ta

45

mi - se - re - re no - - - bis. Qui tol - lis pec -
 - mun - di, - - - - - Qui tol - lis pec -
 - - - di, mi - se - re - re no - bis. Qui tol - lis pec -
 mun - di, mi - se - re - - - re no - bis.
 mi - se - re - re no - - - bis. Qui tol - lis pec -
 mun - di, mi - se - re - re no - - - bis.

50

ca - ta mun - di, su - sci - pe de - pre - ca - ti - o - nem no - - -
 ca - ta mun - di, su - sci - pe de - pre - ca - ti - o - nem no - stram.
 ca - ta mun - di, su - sci - pe de - pre - ca - ti - o - nem no - - -
 su - sci - pe de - pre - ca - ti - o - nem no - - -
 ca - ta mun - di, su - - - sci - pe de - pre - ca - ti - o - nem no - - -
 su - - - sci - pe de - pre - ca - ti - o - nem no - - -

55

stram. Qui se-des ad dex-te - ram Pa - tris, _____

Qui se-des ad dex - te-ram, ad dex-te - ram Pa - tris, mi - se - re -

stram. mi-se-re - re no -

stram. Qui se-des ad dex-te - ram Pa - tris,

stram. Qui se-des ad dex - te-ram Pa - tris, mi - se - re - re

stram. mi-se-re - re no -

61

Quo - ni - am tu so - lus Sanc - tus, tu

- re no - bis. Quo - ni - am tu so-lus Sanc - tus, tu so-lus Do -

- bis. Quo - ni - am tu so - lus Sanc - tus, tu so - lus Do - minus, tu

Quo - ni - am tu so-lus Sanc - tus, tu

no - bis. Quo - niam tu so - lus Do-mi -

- bis. Quo - ni - am tu so - lus Do - mi-nus,

67

so - lus Al - tis - si - mus, Al - tis - si - mus, Je - su Chri -
 - mi - nus, tu so - lus Al - tis - si - mus, Je - su Chri -
 so - lus Al - tis - si - mus, Je - su Chri -
 so - lus Al - tis - si - mus, Je - su Chri -
 nus, tu so - lus Al - tis - si - mus, Je - su, Je - su Chri -
 tu so - lus Al - tis - si - mus, Je - su Chri -

72

- ste. in glo - ri - a, in glo - ri - a De -
 - ste. Cum Sanc - to Spi - ri - tu in glo - ri - a, in glo - ri - a
 - ste. in glo - ri - a De - i
 - ste. Cum Sanc - to Spi - ri - tu De -
 - ste. Cum Sanc - to Spi - ri - tu in glo - ri - a
 - ste. Cum Sanc - to Spi - ri - tu De -

77

i Pa-tris, a - - men, De - i Pa - tris, a -
De - i Pa - tris, a - men, a - men, De -
Pa - tris, a - - men, De - i Pa - tris, a - - men, De -
- i Pa-tris, a - men, a - men, De - i
De - i Pa-tris, a - men, De - i Pa -
- i Pa-tris, a - - men, De - i Pa-tris, a - -

82

men, a - - men, De - i Pa-tris, a - - men.
i Pa - tris, De - i Pa - - tris, a - - - men.
- i Pa-tris, a-men, De - i Pa - tris, a - men, a - men.
Pa-tris, a - - men, De - i Pa - tris, a - - - men.
- tris, De - i Pa-tris, a - men, De - i Pa - tris, a - - - men.
men, De - i Pa-tris, a - - - - men.

Credo

Cre-do in u-num De - um

Cantus I Pa - trem om - ni - po - ten -

Cantus II

Altus Pa - trem om - ni - po - ten - tem, om - ni - po -

Tenor I Pa -

Tenor II Pa - trem om - ni -

Bassus Pa - trem om - ni - po -

- tem, fac - to - rem cae - li et ter - rae,

Pa - trem om - ni - po - ten - tem, fac - to - rem cae - li et

ten - tem, om - ni - po - ten - tem, fac - to - rem cae - li et

trem om - ni - po - ten - tem, fac - to - rem cae - li et ter -

po - ten - tem, fac - to - rem cae - li et

ten - tem, fac - to - rem cae - li et ter - rae,

11

vi - si - bi - li - um om - ni - um et in - vi - si - bi - li - um. Et -
 ter - rae, vi - si - bi - li - um om - ni - um et in - vi - si - bi - li - um. Et -
 ter - rae, vi - si - bi - li - um om - ni - um et in - vi - si - bi - li - um. Et -
 ter - rae, vi - si - bi - li - um om - ni - um et in - vi - si - bi - li - um.
 ter - rae, vi - si - bi - li - um om - ni - um et in - vi - si - bi - li - um. Et -
 vi - si - bi - li - um om - ni - um et in - vi - si - bi - li - um. Et -

18

Fi - li - um De - i u - ni - ge - ni - tum,
 in u - num Do - minum Je - sum Chri - stum,
 in u - num Do - minum Je - sum Chri - stum, Fi - li - um De - i u - ni - ge - ni -
 Fi - li - um De - i u - ni - ge - ni -
 in u - num Do - minum Je - sum Chri - stum, Fi - li - um De - i u - ni - ge - ni -
 in u - num Do - minum Je - sum Chri - stum, Fi - li - um De - i u - ni - ge - ni -

24

et ex Pa-tre na - tum an - te om - ni - a sae - cu - la. lu - men
 et ex Pa-tre na - tum an - te om - ni - a sae - cu - la. lu - men de lu - mi -
 tum, et ex Pa-tre na - tum an - te om - ni - a sae - cu - la. lu -
 tum, et ex Pa-tre na - tum an - te om - ni - a sae - cu - la. lu - men de
 tum, et ex Pa-tre na - tum De - um de De - o,
 tum, et ex Pa-tre na - tum De - um de De - o,

31

- de lu - mi - ne, De - um ve - rum de De - o ve - ro, ge -
 ne, De - um ve - rum de De - o ve - ro,
 men de lu - mi - ne, De - um ve - rum de De - o ve - ro, ge - ni - tum, non
 lu - mine, De - um ve - rum de De - o, de De - o ve - ro, ge - ni - tum, non
 De - um ve - rum de De - o ve - ro, ge -
 De - um ve - rum de De - o ve - ro,

37

ni - tum, non fac - tum, con - substan - ti - a - lem Pa - tri, per quem
 con - substan - ti - a - lem Pa - tri, per quem om -
 fac - tum, con - substan - ti - a - lem Pa - tri, per -
 fac - tum, con - substan - ti - a - lem Pa - tri, per quem
 - ni - tum, non fac - tum, per quem om - ni - a fac - ta
 con - substan - ti - a - lem Pa - tri, per quem om - ni - a fac - ta

43

om - ni - a fac - ta sunt. Qui propter nos ho - -
 - ni - a fac - ta sunt. Qui propter nos ho - mines, ho - mi - nes
 - quem om - ni - a fac - ta sunt. Qui propter nos ho - mi - nes
 om - ni - a fac - ta sunt. Qui prop - ter nos ho - mi - nes et propter
 sunt. Qui propter nos ho - mi - nes et prop -
 sunt. Qui propter nos ho - mi - nes et

49

mi - nes et prop-ter nostram sa - lu - tem de - scen - dit, _____
 et propter _____ nostram sa - lu - tem de - scen - dit, de -
 et propter _____ no-stram sa - lu - tem
 no - stram sa - lu - tem de -
 - ter no - stram sa - lu - tem de - scen - dit de
 propter no-stram sa - lu - tem de - scen - dit de

55

de - scen - dit de cae - lis. Et in - car - na - tus est de Spi - ri - tu
 scen - dit, _____ de - scen - dit de cae - lis. Et in - car - na - tus est de Spi - ri - tu
 de - scen - dit de _____ cae - lis. Et in - car - na - tus est
 scen - dit de cae - lis. Et in - car - na - tus est de Spi - ri - tu
 cae - lis. Et in - car - na - tus est
 cae - lis. Et in - car - na - tus est de Spi - ri - tu
 cae - lis. Et in - car - na - tus est de Spi - ri - tu

62

Sanc - to ex Ma - ri - a Vir - gi - ne, et ho - mo fac - tus est.

Sanc - to ex Ma - ri - a Vir - gi - ne, et ho - - mo fac - - tus est.

ex Ma - ri - a Vir - gi - ne, et ho - mo fac - tus est.

- Sanc-to et ho - mo fac - - tus est.

ex Ma - ri - a Vir - gi - ne, et ho-mo, et ho-mo fac - tus est.

Sanc - to et ho - mo fac - - tus est.

69

Cru - ci - fi - xus e - ti - am pro no - bis, e - -

Cru - ci - fi - xus e - ti - am pro no-bis, e - ti - am pro

Cru - ci - fi - xus e - ti - am

Cru - ci - fi -

76

- ti-am pro no - bis sub Pon - ti - o Pi - la -
no - bis sub Pon - ti - o, sub Pon - ti - o Pi -
pro no - bis sub Pon - ti - o Pi - la - to, sub Pon - ti -
xus e - ti - am pro no - bis sub Pon - ti - o Pi - la - to,

82

- - - - - to, pas-sus et se-pul - tus est.
la - - - - - to, passus et se-pul - tus est. Et re-sur-re -
o Pi - la - to, pas - sus et se - pul - tus est. Et re-sur -
pas - sus et se - pul - tus est.

88

Et re - sur - re - xit ter - ti - a di - e se - cun -

xit ter - ti - a di - e, et re - sur - re - xit ter - ti - a di - e se -

re - xit ter - ti - a di - e, ter - ti - a di - e, ter - ti - a di - e

Et re - sur - re - xit ter - ti - a di - e se -

94

- - dum Scrip - tu - ras. Et a - scen - dit in cae -

- - cun - dum Scrip - tu - ras. Et a - scen - dit in cae - lum,

Et a - scen - dit in cae - lum, et a - scen -

cun - dum Scrip - tu - ras. Et a - scen -

100

lum, se - det ad dex - te - ram Pa -

et a - scen - dit in cae - lum, se -

- dit in cae - lum, se - det ad dex - te - ram Pa -

- dit in cae - lum, se - det ad dex - te - ram Pa -

105

- tris, se - det ad dex - te - ram, se - det ad dex - te - ram Pa - tris.

det ad dex - te - ram Pa - tris, ad dex - te - ram Pa - tris.

- tris, se - det ad dex - te - ram Pa - tris, ad dex - te - ram Pa - tris.

- tris, se - det ad dex - te - ram Pa - tris.

111

Et i - te-rum ven - tu-rus est iu - di - ca - re vi - vos et

Et i - te - rum cum glo - ri - a, iu - di - ca - re vi - vos et

Et i - te-rum ven - tu-rus est cum glo - ri - a, iu - di - ca - re vi - vos et

Et i - te-rum cum glo - ri - a, iu - di - ca - re vi - vos et

Et i - te-rum ven - tu-rus est iu - di - ca - re vi - vos et

Et i - te-rum ven - tu-rus est cum glo - ri - a, iu - di - ca - re vi - vos et

117

mor - tu - os, cu - ius re - gni Et in

mor - tu - os, non e - rit fi - nis. Et in

mor - tu - os, cu - ius re - gni non e - rit fi - nis. Et in Spi - ri -

mor - tu - os, cu - ius re - gni non e - rit fi - nis. Et in Spi - ritum

mor - tu - os, cu - ius re - gni non e - rit fi - nis. Et in Spi -

mor - tu - os, Et in Spi - ri -

123

Spi - ritum Sanc - tum, Do - mi-num et vi - vi - fi - can - tem, qui ex Pa -
 Spi - ritum Sanc - tum, Do - mi-num et vi - vi - fi - can - tem, qui ex Pa -
 tum Sanc - tum, Sanctum, Do - mi-num qui ex Pa -
 Sanc - tum, Do - mi - num
 - ritum Sanctum, Do - mi - num et vi - vi - fi - can - tem, qui ex Pa -
 tum Sanc - tum, Do - mi-num et vi - vi - fi - can - tem,

129

tre Fi - li - o - que pro - ce - dit. Quicum Pa - tre et Fi - li - o si - mul ad - o - ra - tur et
 tre Fi - li - o - que pro - ce - dit. si - mul ad - o - ra - tur et
 tre Fi - li - o - que pro - ce - dit. si - mul ad - o - ra - tur et
 Quicum Pa - tre et Fi - li - o si - mul ad - o - ra - tur et
 tre Quicum Pa - tre et Fi - li - o si - mul ad - o - ra - tur et
 Quicum Pa - tre et Fi - li - o si - mul ad - o - ra - tur et

136

con - glo - ri - fi - ca - tur, qui lo - cu - tus est per pro - phe - tas, per pro - phe -

con - glo - ri - fi - ca - tur, qui lo - cu - tus est per pro - phe -

con - glo - ri - fi - ca - tur, per pro - phetas. Et

con - glo - ri - fi - ca - tur, qui lo - cu - tus est per pro - phe -

con - glo - ri - fi - ca - tur, qui lo - cu - tus est per pro - phetas.

con - glo - ri - fi - ca - tur,

142

tas. et a - po - sto - li -

tas. et a - po - sto - licam Ec -

u - nam sanc - tam ca - tho - li - cam et a - po - sto - li - cam, et a - po - sto - licam Ec -

tas. Et u - nam sanc - tam ca - tho - li - cam

Et u - nam sanc - tam ca - tho - li - cam et a - po - sto - licam Ec -

Et u - nam sanc - tam ca - tho - li - cam

148

cam Ec - cle - si - am. Con - fi - te - or u - num bap - tis - ma in re - mis - si - o - nem pec - ca -
 cle - si - am. u - num bap - tis - ma
 cle - si - am. Con - fi - te - or u - num bap - tis - ma in re - mis - si - o - nem pec - ca -
 Con - fi - te - or u - num bap - tis - ma in re - mis - si - o - nem pec - ca - to -
 cle - si - am. u - num bap - tis - ma
 Con - fi - te - or u - num bap - tis - ma in re - mis - si - o - nem pec - ca -

155

to - rum. Et ex - spec - to re - sur - rec - ti - o - nem, re - sur - rec - ti - o - nem mor - tu - o -
 Et ex - spec - to re - sur - rec - ti - o - nem mor - tu - o -
 to - rum. Et ex - spec - to re - sur - rec - ti - o - nem mor - tu - o - rum, et
 - rum. Et ex - spec - to re - sur - rec - ti - o - nem mor - tu - o -
 Et ex - spec - to re - sur - rec - ti - o - nem mor - tu - o - rum, mor - tu - o -
 to - rum. Et ex - spec - to re - sur - rec - ti - o - nem mor - tu - o - rum, et

162

rum, et vi - tam ven - tu - ri sae - cu - li, ven - tu - ri sae - cu - li, ven -
 rum, et vi - tam ven - tu - ri, ven - tu - ri sae - cu - li, ven - tu - ri sae - cu - li, ven -
 vi - tam ven - tu - ri sae - cu - li, ven - tu - ri sae - cu - li, ven - tu - ri sae - cu - li.
 rum, et vi - tam ven - tu - ri, ven - tu - ri sae - cu - li, ven -
 rum, et vi - tam ven - tu - ri sae - cu - li, ven -
 vi - tam ven - tu - ri sae - cu - li, ven -

168

tu - ri sae - cu - li. A - men, a - men, a - men.
 tu - ri sae - cu - li. A - men.
 A - men, a - men.
 tu - ri sae - cu - li. A - men, a - men.
 tu - ri sae - cu - li. A - men, a - men.
 tu - ri sae - cu - li. A - men.

Sanctus

Cantus I
Sanc - - - - -

Cantus II
Sanc - -

Altus
Sanc - tus, Sanc - tus,

Tenor I
Sanc - - - tus, Sanc -

Tenor II
Sanc - - - tus,

Bassus
Sanc - tus, Sanc -

5
tus, Sanc - - - tus, Sanc - - -

- - tus, Sanc - tus, Sanc - - -

Sanc - tus, Sanc - tus, Sanc - - -

- - tus, Sanc - - -

Sanc - - - tus, Sanc - tus, Sanc -

- - - tus, Sanc - - -

10

- - - - - tus Do - minus De - us Sa - ba - oth.

tus, Sanc - - - - - tus Do - minus De - us Sa - ba - oth, Do - minus

- - - - - tus Do - minus De - us Sa - ba - oth, Do - minus

- - - - - tus Do - minus

- - - - - tus Do - minus De - us Sa - ba - oth.

- - - - - tus Do - minus

16

Ple - ni sunt cae - - - - li,

De - us Sa - - - - ba - oth. Ple - ni sunt cae - - - - li, ple -

De - us Sa - - - - ba - oth. Ple - ni sunt cae -

De - us Sa - - - - ba - oth. Ple - ni sunt cae - li et ter -

Ple - ni sunt cae - li, ple - ni sunt

De - us Sa - - - - ba - oth. Ple -

22

ple - ni sunt cae - li et ter - ra, ple - ni sunt cae - li et ter -
 ni sunt cae - li et ter - ra, ple - ni
 li et ter - ra, ple - ni sunt cae - li et
 - ra, sunt cae - li et ter - ra, ple - ni sunt cae -
 cae - li et ter - ra, ple - ni sunt cae - li et ter -
 ni sunt cae - li et ter - ra, ple - ni sunt cae -

28

- ra, et ter - ra glo - ri - a tu - a. O -
 sunt cae - li et ter - ra glo - ri - a tu - a. O - san - na in ex - cel - sis, o -
 ter - ra, et ter - ra glo - ri - a tu - a. O - san - na in ex - cel - sis,
 li et ter - ra glo - ri - a tu - a. O -
 ra, cae - li et ter - ra glo - ri - a tu - a. O - san - na in ex - cel - sis, o -
 - li et ter - ra glo - ri - a tu - a. O - san - na in ex - cel - sis,

34

san-na in ex - cel - sis, in ex - cel - sis, o - san-na in ex -
san-na in ex - cel - sis, o - san-na in ex - cel - sis, in ex -
o - san-na in ex - cel - sis, in ex - cel -
san-na in ex - cel - sis, in ex - cel - sis, o - san - na in
san-na in ex - cel - sis, o - san - na in ex - cel -
o - san-na in ex - cel

40

- cel - sis.
cel - sis.
- sis. Be - ne - dic - tus qui ve - nit, qui ve -
ex - cel - sis. Be - ne - dic - tus qui ve -
- sis.
- sis. sis. Be - ne -

46

⁸ nit, be - ne - dic - tus qui ve - - - -
⁸ - - - - - nit, be -
⁸ dic - tus qui ve - - - - nit, qui ve - - - -

51

⁸ - - nit, qui ve - - nit in
⁸ ne - dic - tus qui ve - - nit in no -
⁸ nit, qui ve - - nit in no - mi - ne

57

no - mi - ne Do - mi - ni, in no - mi - ne Do - mi - ni, in
 mi - ne Do - mi - ni, in no - mi - ne Do - mi - ni,
 Do - mi - ni, in no - mi - ne Do - mi - ni, in

63

no - mi - ne Do - mi - ni.
 in no - mi - ne Do - mi - ni, Do - mi - ni.
 no - mi - ne Do - mi - ni.

69

O - san-na in ex-cel - sis,
 O - san-na in ex-cel - sis, in ex-cel -
 O - san-na in ex-cel - sis, o - san -
 O - san-na in ex-cel - sis, o - san - na in ex-cel -
 in ex-cel - sis, o - san-na, o - san -
 O - san-na in ex-cel - sis,

75

o - san - na in ex-cel - sis.
 sis, o - san - na in ex-cel - sis.
 - na in ex-cel - sis.
 - sis, o - san - na in ex-cel - sis.
 na in ex-cel - sis, in ex-cel - sis.
 o - san - na in ex-cel - sis.

Agnus Dei

Cantus I

Cantus II

Altus

Tenor I

Tenor II

Bassus

A - - - gnus De -

A - gnus De - - - i, A - gnus De - -

A -

5

Canon in Diatessaron

A - - - gnus De - i, A -

[Resolutio]

A - - gnus

- - - i, A - - gnus De -

- - - i, A - - gnus De - i,

- - - i, A - gnus De - - - i, A - gnus

- gnus De - i, A - - gnus De - - - i,

A - gnus De - - - i, A - - gnus

11

- gnus De - i, qui tol-lis pec-ca - ta

De - i, A - gnus De - i,

- i, A - gnus De - i,

A - gnus De - i, qui tol-lis pec-ca -

De - i, A - gnus De - i, qui tol - lis pec-ca - ta

A - gnus De - i, qui

De - i, A - gnus De - i, qui tol-lis

17

mun - di, qui tol-lis pec - ca - ta

qui tol-lis pec - ca - ta mun - di,

qui tol-lis pec - ca - ta mun - di, qui tol-lis pec - ca -

- ta mundi, qui tol-lis pec-ca - ta mun -

mun - di, qui tol-lis pec - ca - ta mun - di, _____

tol - lis pec - ca - ta mun - di, qui tol-lis pec - ca - ta mun -

pec - ca - ta mun - di, pec-ca - ta mun - di,

24

mun - di, do - na no - bis pa -
 qui tol - lis pec - ca - ta mun - di,
 ta, pec - ca - ta mun - di, qui tol - lis pec - ca - ta mun - di, do - na no - bis
 di, qui tol - lis pec - ca - ta mun - di, do - na no - bis pa - cem,
 qui tol - lis pec - ca - ta mundi, do - na no - bis pa - cem, do - na
 - di, do - na no - bis pa - cem,
 qui tol - lis pec - ca - ta mun - di, do - na no - bis pa -

31

- cem, do - na no - bis, do -
 do - na no - bis pa - cem, do - na no - bis,
 pa - cem, do - na no - bis pa - cem, do - na no - bis pa - cem,
 do - na no - bis pa - cem, do - na no - bis pa - cem, do - na
 no - bis pa - cem, do - na no - bis pa - cem, do - na no - bis, do - na
 do - na no - bis pa - cem, do - na no - bis pa - cem, do - na no - bis pa -
 - cem, do - na no - bis pa - cem, do - na no - bis pa - cem, do -

38

- na no - - bis pa - - - cem, do - na no - -
do - na no - - bis pa - -
do - - na no - bis pa - - - - -
no-bis pa - - - cem, do - na no-bis pa - - - cem, no - bis pa - cem,
no - bis pa - cem, do - na no-bis, do - na no -
cem, do - na no - bis pa - cem, do - na no - bis pa - cem, do -
- na no - bis pa - cem, do - na no - - bis pa - -

44

bis pa - cem, do - na no - - - bis pa - - - cem.
- cem.
cem, do - na no - bis pa - - - cem, pa - - - cem.
do - na no-bis pa - - - cem, do - na no - bis pa-cem.
- bis pa - cem, do - na no - - bis, do-na no - bis pa - - - cem.
na no - bis pa - cem, do - na no - bis pa - - - cem.
- - - cem, do - na no - bis pa - - - - - cem.

Missa »In te Domine speravi«

(transponierte Fassung G)

Giovanni Francesco Anerio (ca. 1567–1630)

SANT Hs 86

Kyrie

Cantus I Ky - ri - e e - lei - son, e -

Cantus II

Altus Ky - ri - e e - lei - son, e - lei -

Tenor I

Tenor II Ky - ri - e e -

Bassus Ky - ri - e e - lei - son, e - lei -

5 - lei - son, Ky - ri -

Ky - ri - e e - lei - son, e - lei - son,

- son, e - lei - son, Ky - ri -

Ky - ri - e e - lei - son, e - lei -

lei - son, e - lei - son, e - lei - son,

- son, Ky - ri -

10

ri - ee - lei - - - son, Ky - ri - ee - lei - -
 - Ky - ri - ee - lei - son, e - lei - - - son, e -
 e - lei - son, Ky - ri - ee - lei - - son, -
 - son, e - lei - son, e - lei - son, e - lei -
 Ky - ri - ee - lei - - son, Ky - ri - ee - lei -
 ri - ee - lei - son, e - lei - - - son,

16

son, e - lei - son, Ky - ri - ee - lei - -
 lei - son, Ky - ri - ee - lei - -
 e - lei - son, Ky - ri - ee - lei - - son, e - lei - -
 son, Ky - ri - ee - lei - - son, Ky - ri -
 - son, e - lei - - son, e - lei -
 Ky - ri - ee - lei - - son, e - lei - son, Ky - ri -

22

son, e - lei - son, e -
 Ky - ri - e e - lei - son, Ky - ri - e e - lei -
 son, Ky - ri - e e - lei - son, e - lei - son, e - lei -
 e, Ky - ri - e e - lei - son, e - lei - son, e - lei -
 - son, e - lei - son, e - lei - son, e -
 e - lei - son, e - lei - son, Ky - ri - e

28

- lei - son. Chri - ste e - lei -
 son, e - lei - son.
 son. Chri - ste e - lei -
 son. Chri - ste e - lei - son, Chri -
 lei - son.
 e - lei - son. Chri - ste e - lei - son,

35

- son, Chri - ste___ e - lei - son, Chri - ste e - lei - son, e -

son, Chri - ste___ e - lei - son, e - lei - son, Chri - ste___ e -

- ste___ e - lei - son, Chri - ste e - lei - son, e - lei -

Chri - ste___ e - lei - son, e - lei - son,___

42

lei - son, Chri - ste___ e - lei - son, e -

lei - son, e - lei - son, Chri - ste e - lei - son, e -

- son, Chri - ste e - lei - son, Chri -

Chri - ste___ e - lei - son, e - lei - son,

48

lei - son, Chri - ste e - lei - son,

lei - son, Chri - ste

- ste e - lei - son, Chri - ste e - lei - son,

Chri - ste e - lei - son, Chri - ste

53

Chri - ste e - lei - son. Ky - ri - e - e -

Ky - ri - e - e - lei -

- e - lei - son, Chri - ste e - lei - son.

Chri - ste e - lei - son, e - lei - son. Ky - ri - e - e - lei - son, e -

- e - lei - son, e - lei - son.

60

lei - son, e - lei - son, Ky - ri - e e - lei - son, e -
 son, Ky - ri - e e - lei - son, e - lei - son, Ky - ri - e e - lei -
 Ky - ri - e e - lei - son, e - lei - son, Ky - ri - e,
 lei - son, Ky - ri - e e - lei - son,
 Ky - ri - e e - lei - son, e - lei - son, Ky - ri -
 Ky - ri - e e - lei - son, Ky -

66

- lei - son, Ky - ri - e e - lei - son,
 son, Ky - ri - e e - lei - son, Ky - ri - e e - lei -
 Ky - ri - e e - lei - son, e - lei -
 e - lei - son, Ky - ri - e e - lei - son, Ky -
 e e - lei - son, e - lei -
 ri - e e - lei - son, Ky - ri - e e - lei - son, e - lei - son, Ky - ri - e e -

72

Ky-ri-e-e - lei - - son, e - lei - - - - son,
 - - son, Ky - ri-e-e - lei - son, e - lei - - son, Ky - ri -
 - - son, Ky - ri - e-e-lei - - son, Ky -
 ri - e-e-lei-son, Ky - ri - e-e - lei - son, Ky - ri - e - e -
 son, Ky - ri - e-e-lei - son, Ky - ri - e-e-lei - son, Ky -
 lei - son, Ky - ri-e-e-lei - son, Ky - ri - e e - lei - - son, e -

78

e - lei - son, Ky - ri - e - e - lei - son.
 e-e - lei - son, e - lei - son, Ky - ri - e-e-lei - son.
 - - ri-e-e-leison, e - lei - son, e - lei - - son.
 lei - son, Ky - ri - e e - lei - son, e-lei-son, e - lei - son.
 - ri - e e - lei - son, Ky - ri - e-e-lei - son, e - lei - son.
 lei - son, Ky - ri - e e - lei - - - son.

Gloria

Glo - ri - a in ex - cel - sis De - o

oder

Glo - ri - a in ex - cel - sis De - o

Cantus I

Cantus II

Altus

Tenor I

Tenor II

Bassus

et in ter - ra pax ho - mi - ni - bus

et in ter - ra pax ho - mi - ni - bus

et in ter - ra pax

5

bo - nae vo - lun - ta - tis. Lau - da - mus

mi - ni - bus Lau - da - mus

bus bo - nae vo - lun - ta - tis, bo - nae vo - lun - ta - tis.

bus bo - nae vo - lun - ta - tis. Lau - da - mus

ho - mi - ni - bus bo - nae vo - lun - ta - tis. Lau - da - mus

bo - nae vo - lun - ta - tis, bo - nae vo - lun - ta - tis.

11

te, be-ne-di - cimus te, ad - o - ra-mus te, Gra -
 te, be-ne-di - cimus te, ad - o - ra - mus te, glo - ri - fi - ca - mus te. Gra -
 be-ne-di - cimus te, ad - o - ra-mus te, Gra -
 te, be-ne-di - cimus te, ad - o - ra-mus te, glo - ri - fi - ca-mus te. Gra -
 te, ad - o - ra-mus te, glo - ri - fi - ca-mus te. Gra - ti -
 be-ne-di - cimus te, ad - o - ra-mus te, glo - ri - fi - ca-mus te. Gra -

17

- ti-as a - gi - mus ti - bi - - - - -
 - ti - as a - gimus ti - bi prop - ter ma-gnam glo - ri-am tu -
 - ti - as a - gi - mus ti - bi prop - ter ma-gnam glo - ri-am tu -
 - ti - as a - gi - mus ti - bi prop - ter ma-gnam glo - ri-am - - - - -
 as a - gi - mus ti - - - - -
 - ti - as a - gimus ti - bi prop - ter ma-gnam glo - ri-am tu -

23

Do - mi-ne De - us, Rex cae - le - stis, De - us Pa - ter om - ni - po - tens. Do -
 am. Do - mi-ne De - us, Rex cae - le - stis, De - us Pa - ter om - ni - po - tens. Do - mi-
 am. Rex cae - le - stis, De - us Pa - ter om - ni - po - tens.
 tu - am. De - us Pa - ter om - ni - po - tens.
 Do - mi-ne De - us, Rex cae - le - stis, De - us Pa - ter om - ni - po - tens. Do -
 am. De - us Pa - ter om - ni - po - tens. Do -

29

- mi-ne Fi - li u - ni - ge - ni - te, Je - su Chri -
 ne Fi - li u - ni - ge - ni - te, Je - su Chri -
 Je - su Chri - ste. Do -
 Je - su Chri - ste.
 ne Fi - li u - ni - ge - ni - te, Je - su Chri -
 - mi-ne Fi - li u - ni - ge - ni - te, Je - su Chri -

34

ste. Do - mi-ne De - us, A - gnus De - i, Fi - li - us Pa -

ste. Do - mi - ne De - us, A - gnus De - i, Fi -

mi-ne De - us, A - gnus De - i, A - gnus De - i, Fi -

Do - mi-ne De - us, A - gnus De - i, A - gnus De - i, Fi -

ste. Do - mi-ne De - us, A - gnus De - i, Fi -

ste. Do - mi-ne De - us, A - gnus De - i, Fi -

39

- tris.

- li - us Pa - tris. Qui tol - lis pec - ca - ta

- li - us Pa - tris. Qui tol - lis pec - ca - ta mun - di, mun -

- li - us Pa - tris. Qui tol - lis pec - ca - ta

- li - us Pa - tris.

- li - us Pa - tris. Qui tol - lis pec - ca - ta

45

mi - se - re - re no - - - - bis. Qui tol - lis pec -
 - mun - di, Qui tol - lis pec -
 - - - di, mi - se - re - re no - bis. Qui tol - lis pec -
 8 mun - di, mi - se - re - - - re no - bis.
 8 mi - se - re - re no - - - bis. Qui tol - lis pec -
 8 mun - di, mi - se - re - re no - - - bis.

50

ca - ta mun - di, su - sci - pe de - pre - ca - ti - o - nem no - - -
 ca - ta mun - di, su - sci - pe de - pre - ca - ti - o - nem no - stram.
 ca - ta mun - di, su - sci - pe de - pre - ca - ti - o - nem no - - -
 su - sci - pe de - pre - ca - ti - o - nem no - - -
 ca - ta mun - di, su - - - sci - pe de - pre - ca - ti - o - nem no - - -
 su - - - sci - pe de - pre - ca - ti - o - nem no - - -

55

stram. Qui se-des ad dex-te - ram Pa - tris,

Qui se-des ad dex - te-ram, ad dex-te - ram Pa - tris, mi - se - re -

stram. mi - se - re - re no -

stram. Qui se-des ad dex-te - ram Pa - tris,

stram. Qui se-des ad dex - te-ram Pa - tris, mi - se - re - re

stram. mi - se - re - re no -

61

Quo - ni - am tu so - lus Sanc - tus, tu

- re no - bis. Quo - ni - am tu so-lus Sanc - tus, tu so-lus Do -

- bis. Quo - ni - am tu so - lus Sanc - tus, tu so - lus Do - minus, tu

Quo - ni - am tu so-lus Sanc - tus, tu

no - bis. Quo - niam tu so - lus Do-mi -

- bis. Quo - ni - am tu so - lus Do - mi-nus,

67

so - lus Al - tis - si - mus, Al - tis - si - mus, Je - su Chri -
 - mi - nus, tu so - lus Al - tis - si - mus, Je - su Chri -
 so - lus Al - tis - si - mus, Je - su Chri -
 so - lus Al - tis - si - mus, Je - su Chri -
 nus, tu so - lus Al - tis - si - mus, Je - su, Je - su Chri -
 tu so - lus Al - tis - si - mus, Je - su Chri -

72

- ste. in glo - ri - a, in glo - ri - a De -
 - ste. Cum Sanc - to Spi - ri - tu in glo - ri - a, in glo - ri - a
 - ste. in glo - ri - a De - i
 - ste. Cum Sanc - to Spi - ri - tu De -
 - ste. Cum Sanc - to Spi - ri - tu in glo - ri - a
 - ste. Cum Sanc - to Spi - ri - tu De -

77

i Pa-tris, a - - men, De - i Pa - tris, a -
De - i Pa - tris, a - men, a - men, De -
Pa - tris, a - - men, De - i Pa - tris, a - - men, De -
- i Pa-tris, a - men, a - men, De - i
De - i Pa - tris, a - men, De - i Pa -
- i Pa-tris, a - - - men, De - i Pa-tris, a - - -

82

men, a - - men, De - i Pa-tris, a - - - men.
i Pa - tris, De - i Pa - - tris, a - - - men.
- i Pa-tris, a - men, De - i Pa - tris, a - men, a - men.
Pa-tris, a - - - men, De - i Pa - tris, a - - - men.
- tris, De - i Pa-tris, a - men, De - i Pa - tris, a - - - men.
men, De - i Pa-tris, a - - - - men.

Credo

Cre-do in u-num De - um

Cantus I Pa - trem om - ni - po - ten -

Cantus II

Altus Pa - trem om - ni - po - ten - tem, om - ni - po -

Tenor I Pa -

Tenor II Pa - trem om - ni -

Bassus Pa - trem om - ni - po -

- tem, fac - to - rem cae - li et ter - rae,

Pa - trem om - ni - po - ten - tem, fac - to - rem cae - li et

ten - tem, om - ni - po - ten - tem, fac - to - rem cae - li et

trem om - ni - po - ten - tem, fac - to - rem cae - li et ter -

po - ten - tem, fac - to - rem cae - li et

ten - tem, fac - to - rem cae - li et ter - rae,

11

vi - si - bi - li - um om - ni - um et in - vi - si - bi - li - um. Et -
 - ter - rae, vi - si - bi - li - um om - ni - um et in - vi - si - bi - li - um. Et -
 8 ter - rae, vi - si - bi - li - um om - ni - um et in - vi - si - bi - li - um. Et -
 8 - - rae, vi - si - bi - li - um om - ni - um et in - vi - si - bi - li - um.
 8 ter - rae, vi - si - bi - li - um om - ni - um et in - vi - si - bi - li - um. Et -
 vi - si - bi - li - um om - ni - um et in - vi - si - bi - li - um. Et -

18

- Fi - li - um De - i u - ni - ge - ni - tum,
 - in u - num Do - minum Je - sum Chri - stum,
 - in u - num Do - minum Je - sum Chri - stum, Fi - li - um De - i u - ni - ge - ni -
 Fi - li - um De - i u - ni - ge - ni -
 - in u - num Do - minum Je - sum Chri - stum, Fi - li - um De - i u - ni - ge - ni -
 - in u - num Do - minum Je - sum Chri - stum, Fi - li - um De - i u - ni - ge - ni -

24

et ex Pa-tre na - tum an - te om - ni - a sae - cu - la. lu - men
 et ex Pa-tre na - tum an - te om - ni - a sae - cu - la. lu - men de lu - mi -
 8 tum, et ex Pa-tre na - tum an - te om - ni - a sae - cu - la. lu -
 8 tum, et ex Pa-tre na - tum an - te om - ni - a sae - cu - la. lu - men de
 8 tum, et ex Pa - tre na - - tum De - um de De - o,
 tum, et ex Pa - tre na - tum De - um de De - o,

31

- de lu - mi - ne, De - um ve - rum de De - o ve - - ro, ge -
 ne, De - um ve - rum de De - o ve - ro,
 8 men de lu - mi - ne, De - um ve - rum de De - o ve - ro, ge - ni - tum, non
 8 lu - mine, De - um ve - rum de De - o, de De - o ve - ro, ge - ni - tum, non
 8 De - um ve - rum de De - o ve - - ro, ge -
 De - um ve - rum de De - o ve - - ro,

37

ni - tum, non fac - tum, con - substan - ti - a - lem Pa - tri, per quem
 con - substan - ti - a - lem Pa - tri, per quem om -
 fac - tum, con - substan - ti - a - lem Pa - tri, per -
 fac - tum, con - substan - ti - a - lem Pa - tri, per quem
 - ni - tum, non fac - tum, per quem om - ni - a fac - ta
 con - substan - ti - a - lem Pa - tri, per quem om - ni - a fac - ta

43

om - ni - a fac - ta sunt. Qui prop - ter nos ho - mi - nes
 - ni - a fac - ta sunt. Qui prop - ter nos ho - mi - nes, ho - mi - nes
 - quem om - ni - a fac - ta sunt. Qui prop - ter nos ho - mi - nes
 om - ni - a fac - ta sunt. Qui prop - ter nos ho - mi - nes et prop - ter
 sunt. Qui prop - ter nos ho - mi - nes et prop -
 sunt. Qui prop - ter nos ho - mi - nes et

49

- mi - nes et prop-ter no-stram sa - lu-tem de - scen-dit, _____
 et prop-ter no-stram sa - lu - tem de - scen-dit, de -
 et prop-ter no-stram sa - - lu - tem
 no - stram sa - lu - tem de -
 - ter no - stram sa - lu - tem de - scen-dit de
 prop-ter no-stram sa - lu - tem de - scen-dit de

55

de-scendit de cae - lis. Et in-car-na - tus est de Spi - ri-tu
 scen-dit, de-scen-dit de cae - lis. Et in-car-na - tus est de Spi - ri-tu
 de-scendit de cae - lis. Et in-car-na - tus est
 scendit de cae - - lis. Et in-car-na - tus est de Spi - ri-tu
 cae - lis. Et in-car-na - tus est
 cae - lis. Et in-car-na - tus est de Spi - ri-tu

62

Sanc - to ex Ma - ri - a Vir - gi - ne, et ho - mo fac - tus est.

Sanc - to ex Ma - ri - a Vir - gi - ne, et ho - mo fac - tus est.

ex Ma - ri - a Vir - gi - ne, et ho - mo fac - tus est.

Sanc - to et ho - mo fac - tus est.

ex Ma - ri - a Vir - gi - ne, et ho - mo, et ho - mo fac - tus est.

Sanc - to et ho - mo fac - tus est.

69

Cru - ci - fi - xus e - ti - am pro no - bis, e - ti - am

Cru - ci - fi - xus e - ti - am pro no - bis, e - ti - am pro

Cru - ci - fi - xus e - ti - am

Cru - ci - fi - xus e - ti - am

76

- ti-am pro no - bis sub Pon - ti - o Pi - la -
no - bis sub Pon - ti - o, sub Pon - ti - o Pi -
pro no - bis sub Pon - ti - o Pi - la - to, sub Pon - ti -
xus e - ti - am pro no - bis sub Pon - ti - o Pi - la - to,

82

- to, pas-sus et se-pul - tus est.
la - to, pas-sus et se-pul - tus est. Et re-sur-re -
o Pi - la - to, pas - sus et se - pul - tus est. Et re-sur -
pas - sus et se - pul - tus est.

88

Et re - sur - re - xit ter - ti - a di - e se - cun -

xit ter - ti - a di - e, et re - sur - re - xit ter - ti - a di - e se -

re - xit ter - ti - a di - e, ter - ti - a di - e, ter - ti - a di - e

Et re - sur - re - xit ter - ti - a di - e se -

94

- - dum Scrip - tu - ras. Et a - scen - dit in cae -

- - - - - lum, Et a - scen - dit in cae - lum,

Et a - scen - dit in cae - - - - - lum, et a - scen -

cun - dum Scrip - tu - ras. Et a - scen -

100

- lum, se - det ad dex - te - ram Pa - - - - -
 et a - scen - dit in cae - lum, se - - - - -
 - dit in cae - - - lum, se - det ad dex - te - ram Pa - - - - -
 - dit in cae - - - lum, se - det ad dex - te - ram Pa - - - - -

105

- tris, se - det ad dex - te - ram, se - det ad dex - te - ram Pa - tris.
 det ad dex - te - ram Pa - - - tris, ad dex - teram Pa - tris.
 - tris, se - det ad dex - te - ram Pa - - - tris, ad dex - teram Pa - tris.
 - tris, se - det ad dex - teram Pa - - - tris.

111

Et i - te-rum ven - tu-rus est iu - di - ca - re vi - vos et

Et i - te - rum cum glo - ri - a, iu - di - ca - re vi - vos et

Et i - te-rum ven - tu-rus est cum glo - ri - a, iu - di - ca - re vi - vos et

Et i - te-rum cum glo - ri - a, iu - di - ca - re vi - vos et

Et i - te-rum ven - tu-rus est iu - di - ca - re vi - vos et

Et i - te-rum ven - tu-rus est cum glo - ri - a, iu - di - ca - re vi - vos et

117

mor - tu - os, cu - ius re - gni Et in

mor - tu - os, non e - rit fi - nis. Et in

mor - tu - os, cu - ius re - gni non e - rit fi - nis. Et in Spi - ri -

mor - tu - os, cu - ius re - gni non e - rit fi - nis. Et in Spi - ritum

mor - tu - os, cu - ius re - gni non e - rit fi - nis. Et in Spi -

mor - tu - os, Et in Spi - ri

123

Spi - ritum Sanc - tum, Do - mi-num et vi-vi - fi - can - tem, qui ex Pa -

Spi - ritum Sanc-tum, Do - mi-num et vi - vi - fi - can - tem, qui ex Pa -

tum Sanc - tum, Sanctum, Do - mi-num qui ex Pa -

Sanc - tum, Do - mi - num

- ritum Sanctum, Do - mi-num et vi - vi - fi - can - tem, qui ex Pa -

tum Sanc - tum, Do - mi-num et vi - vi - fi - can - tem,

129

tre Fi - li - o - que pro-ce - dit. Qui cum Pa - tre et Fi - li - o si - mul ad - o - ra - tur et

tre Fi - li - o - que pro-ce - dit. si - mul ad - o - ra - tur et

tre Fi - li - o - que pro-ce - dit. si - mul ad - o - ra - tur et

Qui cum Pa - tre et Fi - li - o si - mul ad - o - ra - tur et

tre Qui cum Pa - tre et Fi - li - o si - mul ad - o - ra - tur et

Qui cum Pa - tre et Fi - li - o si - mul ad - o - ra - tur et

136

con - glo - ri - fi - ca - tur, qui lo - cu - tus est per pro - phe - tas, per pro - phe -
 con - glo - ri - fi - ca - tur, qui lo - cu - tus est per pro - phe -
 con - glo - ri - fi - ca - tur, per pro - phe - tas. Et
 con - glo - ri - fi - ca - tur, qui lo - cu - tus est per pro - phe -
 con - glo - ri - fi - ca - tur, qui lo - cu - tus est per pro - phe - tas.
 con - glo - ri - fi - ca - tur,

142

tas. et a - po - sto - li -
 tas. et a - po - sto - licam Ec -
 u - nam sanc - tam ca - tho - li - cam et a - po - sto - li - cam, et a - po - sto - licam Ec -
 tas. Et u - nam sanc - tam ca - tho - li - cam
 Et u - nam sanc - tam ca - tho - licam, ca - tho - li - cam et a - po - sto - licam Ec -
 Et u - nam sanc - tam ca - tho - li - cam

148

cam Ec - cle - si - am. Con - fi - te - or u - num bap - tis - ma in re - mis - si - o - nem pec - ca -
 cle - si - am. u - num bap - tis - ma
 cle - si - am. Con - fi - te - or u - num bap - tis - ma in re - mis - si - o - nem pec - ca -
 Con - fi - te - or u - num bap - tis - ma in re - mis - si - o - nem pec - ca - to -
 cle - si - am. u - num bap - tis - ma
 Con - fi - te - or u - num bap - tis - ma in re - mis - si - o - nem pec - ca -

155

to - rum. Et ex - spec - to re - sur - rec - ti - o - nem, re - sur - rec - ti - o - nem mor - tu - o -
 rum. Et ex - spec - to re - sur - rec - ti - o - nem mor - tu - o -
 to - rum. Et ex - spec - to re - sur - rec - ti - o - nem mor - tu - o - rum, et
 - rum. Et ex - spec - to re - sur - rec - ti - o - nem mor - tu - o -
 rum. Et ex - spec - to re - sur - rec - ti - o - nem mor - tu - o - rum, mor - tu - o -
 to - rum. Et ex - spec - to re - sur - rec - ti - o - nem mor - tu - o - rum, et

162

rum, et vi - tam ven - tu - ri sae - cu - li, ven - tu - ri sae - cu - li, ven -
 rum, et vi - tam ven - tu - ri, ven - tu - ri sae - cu - li, ven - tu - ri sae - cu - li, ven -
 - vi - tam ven - tu - ri sae - cu - li, ven - tu - ri sae - cu - li, ven - tu - ri sae - cu - li.
 rum, et vi - tam ven - tu - ri, ven - tu - ri, ven - tu - ri sae - cu - li, ven -
 rum, et vi - tam ven - tu - ri sae - cu - li, ven -
 vi - tam ven - tu - ri sae - cu - li, ven -

168

tu - ri sae - cu - li. A - men, a - men, a - men.
 tu - ri sae - cu - li. A - men.
 A - men, a - men.
 tu - ri sae - cu - li. A - men, a - men.
 tu - ri sae - cu - li. A - men, a - men.
 tu - ri sae - cu - li. A - men.

Sanctus

Cantus I
Sanc - - - - -

Cantus II
Sanc - - -

Altus
Sanc - tus, Sanc - - - tus,

Tenor I
Sanc - - - - tus, Sanc -

Tenor II
Sanc - - - - tus,

Bassus
Sanc - tus, Sanc -

5
tus, Sanc - - - - tus, Sanc - - -

- - - tus, Sanc - tus, Sanc - - -

Sanc - tus, Sanc - tus, Sanc - - -

- - - tus, Sanc - - -

Sanc - - - tus, Sanc - tus, Sanc -

- - - tus, Sanc - - -

10

tus Do - minus De - us Sa - ba - oth.

tus, Sanc - tus Do - minus De - us Sa - ba - oth, Do - minus

tus Do - minus De - us Sa - ba - oth, Do - minus

tus Do - minus

tus Do - minus De - us Sa - ba - oth.

tus Do - minus

16

Ple - ni sunt cae - li,

De - us Sa - ba - oth. Ple - ni sunt cae - li, ple -

De - us Sa - ba - oth. Ple - ni sunt cae -

De - us Sa - ba - oth. Ple - ni sunt cae - li et ter -

Ple - ni sunt cae - li, ple - ni sunt

De - us Sa - ba - oth. Ple -

22

ple - ni sunt cae - li et ter - ra, ple - ni sunt cae - li et ter -
 ni sunt cae - li et ter - ra, ple - ni
 li et ter - ra, ple - ni sunt cae - li et
 - ra, sunt cae - li et ter - ra, ple - ni sunt cae -
 cae - li et ter - ra, ple - ni sunt cae - li et ter -
 ni sunt cae - li et ter - ra, ple - ni sunt cae -

28

- ra, et ter - ra glo - ri - a tu - a. O -
 sunt cae - li et ter - ra glo - ri - a tu - a. O - san - na in ex - cel - sis, o -
 ter - ra, et ter - ra glo - ri - a tu - a. O - san - na in ex - cel - sis,
 li et ter - ra glo - ri - a tu - a. O -
 ra, cae - li et ter - ra glo - ri - a tu - a. O - san - na in ex - cel - sis, o -
 - li et ter - ra glo - ri - a tu - a. O - san - na in ex - cel - sis,

34

san-na in ex - cel - sis, in ex - cel - sis, o - san-na in ex -
 san-na in ex - cel - sis, o - san-na in ex - cel - sis, in ex -
 o - san-na in ex - cel - sis, in ex - cel -
 san-na in ex - cel - sis, in ex - cel - sis, o - san - na in
 san-na in ex - cel - sis, o - san - na in ex - cel -
 o - san-na in ex - cel -

40

- cel-sis.
 cel - sis.
 - sis. Be - ne - dic - tus qui ve - nit, qui ve -
 ex - cel - sis. Be - ne - dic - tus qui ve -
 - sis.
 - sis. Be - ne -

46

nit, be - ne - dic - tus qui ve - - - nit, be -

dic - tus qui ve - - - nit, qui ve - - -

51

nit, qui ve - - - nit in

ne - dic - tus qui ve - - - nit in no -

nit, qui ve - - - nit in no - mi - ne

57

no - mi - ne Do - mi - ni, in no - mi - ne Do - mi - ni, in
 mi - ne Do - mi - ni, in no - mi - ne Do - mi - ni, —
 Do - mi - ni, in no - mi - ne Do - mi - ni, in

63

no - mi - ne Do - mi - ni.
 — in no - mi - ne Do - mi - ni, Do - mi - ni.
 no - mi - ne Do - mi - ni.

69

O - san-na in ex-cel - sis,
 O - san-na in ex-cel - sis, in ex-cel -
 O - san-na in ex-cel - sis, o - san -
 O - san-na in ex-cel - sis, o - san - na in ex-cel -
 in ex-cel - sis, o - san-na, o - san -
 O - san-na in ex-cel - sis,

75

o - san - na in ex-cel - sis.
 sis, o - san - na in ex-cel - sis.
 - na in ex-cel - sis.
 sis, o - san - na in ex-cel - sis.
 na in ex-cel - sis, in ex-cel - sis.
 o - san - na in ex-cel - sis.

Agnus Dei

Cantus I

Cantus II

Altus

Tenor I

Tenor II

Bassus

A - - - gnus De - - -

A - gnus De - - -

A - gnus De - - - i, A - gnus De - - -

A - - -

5

Canon in Diatessaron

A - - - gnus De - - - i, A - -

[Resolutio]

A - - - gnus

- - - i, A - - gnus De - -

- - - i, A - - gnus De - - i,

- - - i, A - gnus De - - - i, A - gnus

- gnus De - - i, A - - gnus De - - - i,

A - gnus De - - - i, A - - gnus

11

gnus De - i, qui tol-lis pec-ca - ta
 De - i, A - gnus De - i,
 i, A - gnus De - i,
 A - gnus De - i, qui tol-lis pec-ca -
 De - i, A - gnus De - i, qui tol - lis pec-ca - ta
 A - gnus De - i, qui
 De - i, A - gnus De - i, qui tol-lis

17

mun - di, qui tol-lis pec - ca - ta
 qui tol-lis pec - ca - ta mun - di,
 qui tol-lis pec - ca - ta mun - di, qui tol-lis pec - ca -
 ta mundi, qui tol-lis pec - ca - ta mun -
 di, qui tol-lis pec - ca - ta mun - di,
 tol - lis pec - ca - ta mun - di, qui tol-lis pec - ca - ta mun -
 pec - ca - ta mun - di, pec-ca - ta mun - di,

24

mun - di, do - na no - bis pa -
 qui tol - lis pec - ca - ta mun - di,
 ta, pec - ca - ta mun - di, qui tol - lis pec - ca - ta mun - di, do - na no - bis
 di, qui tol - lis pec - ca - ta mun - di, do - na no - bis pa - cem,
 qui tol - lis pec - ca - ta mundi, do - na no - bis pacem, do - na
 - di, do - na no - bis pa - cem,
 qui tol - lis pec - ca - ta mun - di, do - na no - bis pa -

31

- cem, do - na no - bis, do - do -
 do - na no - bis pa - cem, do - na no - bis,
 pa - cem, do - na no - bis pa - cem, do - na no - bis pa - cem,
 do - na no - bis pa - cem, do - na no - bis pa - cem, do - na
 no - bis pa - cem, do - na no - bis pa - cem, do - na no - bis, do - na
 do - na no - bis pa - cem, do - na no - bis pa - cem, do - na no - bis, do - na
 - cem, do - na no - bis pa - cem, do - na no - bis pa - cem, do -

