

DIXIT DOMINUS

Mauritio Cazzati
(1616 - 1678)

Violin-1

Violin-2

Cantus

Altus

Tenor

Bassus

Basso continuo

Di-xit Do - mi - nus, di - xit Do - mi - nus Do - mi - no

Di-xit Do - mi - nus, di - xit Do - mi - nus Do - mi - no

Di-xit Do - mi - nus, di - xit Do - mi - nus Do - mi - no

Di-xit Do - mi - nus, di - xit Do - mi - nus Do - mi - no

b 6 # b 6 # 5 6

Source: Messa, e Salmi a Quattro Voci con due Violini obligati,
e quattro Parti di Ripieno a beneplacito, Bologna, MD CL XVI.
The Ripieno parts are identical to the Tutti parts.

Dixit Dominus

5

Vi1

Vi2

C

A

T

B

BC

me - o, se - de, se - de a dex - tris me - is, a dex - tris me -

me - o, se - de, se - de a dex - tris me - is, a dex - tris me -

me - o,

me - o,

7 6 6# 5 6

13

Vi1

Vi2

C

A

T

B

BC

is,

is,

se - de, se - de a dex - tris me - is, a dex - tris

se - de, se - de a dex - tris me - is, a dex - tris

13

6# 5 6

Dixit Dominus

20

Vi1

Vi2

C

A

T

B

BC

8 me - is,

me - is, se - de,

20

6# b b

27

Vi1

Vi2

C

A

T

B

BC

8 se - de, se - de a dex - tris

se - de, se - de a dex - tris me - is,

se - de a dex - tris me - is,

27

6 6b 5 6 b b 6 6b 5 6#

Dixit Dominus

34

Vi1

Vi2

C

A

T

B

BC

me - is, di - xit Do - mi - nus Do - mi - no me - o,

di - xit Do - mi - nus Do - mi - no me - o,

di - xit Do - mi - nus Do - mi - no me - o,

se - de,

b 4 3 b b b # 4

41

Vi1

Vi2

C

A

T

B

BC

di - xit Do - mi - nus Do - mi - no me - o,

di - xit Do - mi - nus Do - mi - no me - o,

di - xit Do - mi - nus Do - mi - no me - o,

se - de a dex - tris me - is, se - de,

6 # b b b # 4

Dixit Dominus

48

Vi1

Vi2

C

A

T

B

se - de a dex - tris me - is,

BC

6 # 5 b 6 b b # 6

55

Vi1

Vi2

C

A

T

B

se - de, se - de, se - de, se - de a dex - tris

se - de, se - de a dex - tris me - is, a dex - tris

se - de, se - de a dex - tris me - is, se - de, se - de,

BC

6 6 # b 6#

Dixit Dominus

62

Vi1

Vi2

C

A

T

B

BC

me - is, a dex - tris me - is, se - de, se - de a dex -

me - - - is, se - de, se - de a dex - tris, se - de,

se - de, se - de a dex - tris me - is, se - de, se - de a

se - de, se - de a dex - tris me - is, se - de, se - de a

b 6 6 6 b b 6#

69

Vi1

Vi2

C

A

T

B

BC

tris me - is, a dex - tris me - is, a dex - tris me - is.

se - de a dex - tris, a dex - tris me - is, a dex - tris me - is.

dex - tris me - is, a dex - tris me - is, a dex - tris me - is.

dex - tris me - is, a dex - tris me - is, a dex - tris me - is.

6 b b

Dixit Dominus

77

Vi1

Vi2

C

A

T

B

BC

Do-nec, do-nec po-nam in - i - mi - cos, in - i - mi - cos tu - os,

b b 6 6 # 5 6 5 6

81

Vi1

Vi2

C

A

T

B

BC

Do-nec, do-nec po-nam in - i - mi - cos, in - i - mi - cos tu - os,

b b

Dixit Dominus

84

Vi1

Vi2

C

A

T

B

BC

do - nec, do - nec po - nam in - i -

6 b b

87

Vi1

Vi2

C

A

T

B

BC

mi - cos, in - i - mi - cos tu - os, sca - bel - lum pe -

6 5 6 5 6

Dixit Dominus

90

Vi1

Vi2

C

A

T

B

BC

8 - - - dum tu - o - rum, sca - bel - lum pe -

6 b 8 7 8 7

93

Vi1

Vi2

C

A

T

B

BC

8 - dum, sca - bel - lum pe - - - - dum tu -

#

Dixit Dominus

96

Vi1

Vi2

C

A

T
8
o - rum, sca - bel - lum pe - dum tu - o - rum.

B

BC
96
4 3 5 6

99

Vi1

Vi2

C
Vir-gam vir - tu - tis tu - æ e - mit - tet Do - - -

A
Vir-gam vir - tu - tis tu - æ e - mit - tet Do - - -

T

B

BC
99
6 7 6 6 b b b 6

Dixit Dominus

106

Vi1

Vi2

C

A

T

B

BC

mi-nus ex Si - on.

mi-nus ex Si - on.

Do - mi - na - - -

Do - mi - na - re in me - di - o in - i - mi -

7 6 5 4 9

113

Vi1

Vi2

C

A

T

B

BC

Do - mi - na - re in me - di - o,

re, do - mi - na - re in me - di -

co - rum tu - o - rum,

b b b 2 b 6 7 6

Dixit Dominus

120

Vi1

Vi2

C
Do - mi - na - - - re

A
do - mi - na - - - re,

T
8 o, do - mi - na - re in

B
do - mi - na - re in me - di - o in - i - mi - co - rum tu - o -

BC
120

4 3 b # 4 3

127

Vi1

Vi2

C
do - mi - na - re in me - di - o in - i - mi -

A
do - mi - na - re in me - di - o, do - mi - na - re in me - di -

T
8 me - - - di - o, do - mi - na - re in

B
rum, do - mi - na - re,

BC
127

b # 7 6 4 3 b 6^b/₄ 5/4 b 6^b/₄

Dixit Dominus

134

Vi1

Vi2

C
co - - - rum tu - o - rum, in -

A
o in - i - mi - co - rum, in - i - mi - co - rum tu - o - rum, in -

T
8 me - di - o in - i - mi - co - rum tu - o - rum, in -

B
do - mi - na - re in me - di - o in - i - mi - co - rum tu - o - rum, in -

BC
134
6 # b b 4 3

141

Vi1

Vi2

C
- i - mi - co - rum, in - i - mi - co - rum tu - o - rum.

A
- i - mi - co - rum, in - i - mi - co - rum tu - o - rum.

T
8 - i - mi - co - rum, in - i - mi - co - rum tu - o - rum.

B
- i - mi - co - rum, in - i - mi - co - rum tu - o - rum.

BC
141
6 b 5 # 5 6 b 5 # b

Dixit Dominus

148

Vi1

Vi2

C

A

T

B

148

BC

7 6 4 3 b b 4 3 4 3 4 3 # b

159

Vi1

Vi2

C

A

T

B

Te - cum prin - ci - pi - um in di - æ vir - tu - tis tu - æ, vir - tu - tis tu - æ in di - æ vir -

Te - cum prin - ci - pi - um in di - æ vir - tu - tis tu - æ, vir - tu - tis tu - æ in di - æ vir -

159

BC

b 6 # 6 # 6 # # b

Dixit Dominus

161

Vi1

Vi2

C

A

T

B

BC

tu - tis tu - æ, in plen-do-ri-bus san-cto rum ex u - te -
tu - tis tu - æ, in plen-do-ri-bus san-cto rum ex u - te - ro, ex u - te -

6 6 5

163

Vi1

Vi2

C

A

T

B

BC

ro an - te lu-ci-fe-rum ge - nu-i - te, in splen-do-ri-bus san-cto - rum ex u - te -
ro an - te lu-ci-fe-rum ge - nu-i - te, in splen-do-ri-bus san-cto - rum ex u - te -

b 5

Dixit Dominus

165

Vi1

Vi2

C

A

T

B

BC

ro, ex u - te - ro an - te lu - ci - fe - rum, an - te lu - ci - fe - rum ge - nu - i

ro, ex u - te - ro an - te lu - ci - fe - rum, an - te lu - ci - fe - rum ge - nu - i

8

165

b # 6 b b

167

Vi1

Vi2

C

A

T

B

BC

te, in splen - do - ri - bus san - cto - rum ex u - te -

te, in splen - do - ri - bus san - cto - rum ex u - te -

8

167

b b b b b

Dixit Dominus

169

Vi1

Vi2

C

A

T

B

BC

ro an - te lu - ci - fe - rum ge - nu - i te, an - te lu -

ro an - te lu - ci - fe - rum ge - nu - i te, an - te lu -

6 b

171

Vi1

Vi2

C

A

T

B

BC

ci - fe - rum ge - nu - i te, ge -

ci - fe - rum ge - nu - i te, ge -

8 7 8 7 8 7

Dixit Dominus

173

Vi1

Vi2

C

A

T

B

BC

nu - i, ge - nu - i te.

nu - i, ge - nu - i te.

8 7 3 4

176

Vi1

Vi2

C

A

T

B

BC

Ju - ra - vit Do - mi - nus,

Ju - ra - vit Do -

Ju - ra - vit Do - mi - nus et non pe - ni - te - bit e - um,

176

b b # 7 6 # 6 b # b # 7 6

Dixit Dominus

181

Vi1

Vi2

C

A

T

B

BC

mi - nus, tu es sa - cer - dos in æ -

tu es sa - cer - dos in æ - ter - num se - cun - dum

ju - ra - vit Do - mi - nus et non pe - ni - te - bit e - um,

181

b # # b b

185

Vi1

Vi2

C

A

T

B

BC

tu es sa - cer - dos in æ - ter - num,

ter - num, tu es sa - cer - dos in æ - ter - num se - cun - dum or - di -

or - di - nem Mel - chi - se - dech, se - cun - dum or - di -

tu es sa - cer - dos in æ - ter - num,

185

6 3 4 3 b b b b

Dixit Dominus

189

Vi1

Vi2

C

A

T

B

BC

tu es sa - cer - dos in æ - ter - num se - cun - dum or - di -
 nem Mel - chi - se - dech, tu es sa - cer - dos in æ - ter - num se - cun - dum
 nem Mel - chi - se - dech, tu es sa - cer - dos in æ - ter - num se -
 tu es sa - cer - dos in æ - ter - num se - cun - dum or - di - nem, se -

3 4 3 b b b 5

192

Vi1

Vi2

C

A

T

B

BC

nem Mel - chi - se - dech, se - cun - dum or - di - nem Mel -
 or - di - nem Mel - chi - se - dech, se - cun - dum or - di -
 cun - dum or - di - nem Mel - chi - se - dech, se - cun - dum or - di - nem, se -
 cun - dum or - di - nem Mel - chi - se - dech, se -

6 6

Dixit Dominus

196

Vi1

Vi2

C

A

T

B

chi - se - dech, or - di - nem Mel - chi - se - dech.
 nem Mel - chi - se - dech.
 cun - dum or - di - nem Mel - chi - se - dech.
 cun - dum or - di - nem Mel - chi - se - dech.

196

BC

b b 7 6 5

200

Vi1

Vi2

C

A

T

B

Do - mi - nus a dex - tris tu - is, a dex - tris tu - is con - fre -

200

BC

4 6 6 b 7b

Dixit Dominus

205

Vi1

Vi2

C

A

T

B

BC

git, con-fre - git, con-

fre - git in di-e i-ræ su-æ re - ges, i-ræ

208

Vi1

Vi2

C

A

T

B

BC

fre - git in di-e i-ræ su-æ re - ges, i-ræ

6 6 6

Dixit Dominus

211

Vi1

Vi2

C

A

T

B

su - æ, i - ræ su - æ re - ges, i - ræ su - æ, i - ræ su - æ re - ges.

BC

6 6b 6 6 6 6 6 6 b 7 6 5

215

Vi1

Vi2

C

A

T

B

Ju - di - ca - bit in na - ti - o - ni - bus,

Ju - di - ca - bit in na - ti - o - ni - bus,

BC

7 6

Dixit Dominus

222

Vi1
Vi2

C
A
T
B

Ju - di - ca - bit in
ju - di - ca - bit in na - ti -
ju - di - ca - bit in na - ti - o - ni - bus,

222

BC

7 6

229

Vi1
Vi2

C
A
T
B

na - ti - o - ni - bus, ju - di - ca - bit in na - ti - o - ni - bus,
o - ni - bus, im - ple - bit ru - i - nas, im -
Ju - di - ca - bit in na - ti - o - ni - bus, im -
im - ple - bit ru - i - nas, im - ple - bit, im - ple - bit ru - i -

229

BC

4 3 4 3 4 3

Dixit Dominus

236

Vi1

Vi2

C

A

T

B

BC

im - ple - bit ru - i - nas, im - ple - bit ru - i - nas,

ple - bit ru - i - nas, im - ple - bit ru - i - nas, im - ple - bit ru - i - nas,

8 ple - bit ru - i - nas, ru - i - nas,

nas, im - ple - bit ru - i - nas, im - ple - bit ru - i - nas,

236

5 4 3

243

Vi1

Vi2

C

A

T

B

BC

con - quas - sa - bit, con - quas - sa - bit, con - quas - sa -

con - quas - sa - bit, con - quas - sa - bit, con - quas - sa -

8 con - quas - sa - bit, con - quas - sa - bit, con - quas - sa -

con - quas - sa - bit, con - quas - sa - bit, con - quas - sa -

243

b # b # # # b

Dixit Dominus

250

Vi1
Vi2
C
A
T
B
BC

bit, con-quas - sa - bit ca - pi-ta in ter -

250

b b b

257

Vi1
Vi2
C
A
T
B
BC

ter - ra, in ter - ra, in ter - ra mul - to - rum.

ra, in ter - ra, in ter - ra mul - to - rum.

ra, in ter - ra, in ter - ra mul - to - rum.

ra, in ter - ra, in ter - ra mul - to - rum.

257

b b b 6

Dixit Dominus

263

Vi1

Vi2

C

A

T

B

BC

De tor - ren - - - te in vi - a bi - bet, prop-

De tor - ren - - - te in vi - a bi - bet, prop-

De tor - ren - - - te in vi - a bi - bet,

263

b # b 6

267

Vi1

Vi2

C

A

T

B

BC

ter - e - a ex - al - ta - - - bit ca - put, de

ter - e - a ex - al - ta - - - bit ca - put, de

prop - ter - e - a ex - al - ta - - - bit ca - put, de tor -

267

b 5 6 5 6b b

Dixit Dominus

271

Vi1

Vi2

C

A
tor - ren - - - te in vi - a, in vi - a bi - bet, prop - ter - e - a ex - al -

T
8 tor - ren - - - te in vi - a, in vi - a bi - bet, prop - ter - e - a ex - al -

B
ren - - - - - te in vi - a bi - bet, prop -

BC
271
b # b 6 # 6#

275

Vi1

Vi2

C

A
ta - - - - bit ca - put, prop - ter - e - a ex - al - ta -

T
8 ta - - - - bit ca - put, prop - ter - e - a ex - al - ta -

B
ter - e - a ex - al - ta - - - bit ca - put, prop - ter - e - a ex - al - ta -

BC
275
b 4 2 6

Dixit Dominus

279

Vi1

Vi2

C

A

T

B

BC

bit ca - put.

bit ca - put.

bit ca - put.

279

b 4

283

Vi1

Vi2

C

A

T

B

BC

Glo - ri - a Pa - tri, glo - ri - a Pa - tri et Fi - li - o, et Spi -

Glo - ri - a Pa - tri, glo - ri - a Pa - tri et Fi - li - o, et Spi -

Glo - ri - a Pa - tri, glo - ri - a Pa - tri et Fi - li - o, et Spi -

Glo - ri - a Pa - tri, glo - ri - a Pa - tri et Fi - li - o, et Spi -

283

b # b b # b 6

Dixit Dominus

289

Vi1

Vi2

C

A

T

B

ri - tu-i, et Spi - ri - tu - i San - cto. Si - cut

ri - tu-i, et Spi - ri - tu - i San - cto. Si - cut

ri - tu-i, et Spi - ri - tu - i San - cto.

ri - tu-i, et Spi - ri - tu - i San - cto.

289

BC

b b b # b b

297

Vi1

Vi2

C

A

T

B

e - rat in prin - ci - pi-o, et nunc et sem -

e - rat in prin - ci - pi-o, in prin - ci - pi-o et nunc, et nunc et sem -

in prin - ci - pi-o et nunc, et nunc et sem -

in prin - ci - pi-o et nunc, et nunc et sem -

297

BC

b 6 # b

Dixit Dominus

305

Vi1
Vi2

C
A
T
B

per et in sæ - cu-la, et in sæ - cu-la sæ - cu - lo-rum,
per et in sæ - cu-la,
per et in sæ - cu-la, et in sæ - cu-la sæ - cu - lo-rum, a - - -
per et in sæ - cu-la,

BC

305

b b b 6 5

Vi1
Vi2

C
A
T
B

a - - - - - men, a - men, a - - -
a -
- - - - - men,
et in sæ - cu-la sæ - cu - lo-rum, a -

BC

311

6 5 # 6 3 4 3 b

Dixit Dominus

317

Vi1

Vi2

C

A

T

B

BC

men, et in sæ-cu-la sæ-cu-

et in sæ-cu-la sæ-cu - lo-rum, a - - -

men,

6 3 4 3 6

323

Vi1

Vi2

C

A

T

B

BC

men, et in sæ-cu-la sæ-cu-

lo-rum, a - - - men, a - men, a - - -

men, a - - -

et in sæ-cu-la sæ-cu - lo-rum, a - - -

6 7 b 3 4 3

Dixit Dominus

329

Vi1

Vi2

C

A

T

B

BC

lo - rum, a - - - - - men, a -

- - - - - men, a - men, a - - - - - men,

8 - - - - - men, a - men, a - - - - - men, a -

- - - - - men, a - men, et in sæ - cu - la sæ - cu -

329

b 4 3 2 7 6 5

334

Vi1

Vi2

C

A

T

B

BC

- - - - - men, a - men.

a - - - - - men, a - men.

men.

lo - rum, a - - - - - men, a - men.

334

b 6 6 6 6 # b

Violino - 1

DIXIT DOMINUS

Mauritio Cazzati
(1616 - 1678)

7
6
5
23
7
36
12
54
4
65
73
80
85
90
94
2
3/4

Dixit Dominus

99 **19**

127

137

146

154 **17**

177

183

190

196 **15** **6**

221

229

238

Dixit Dominus

247

255

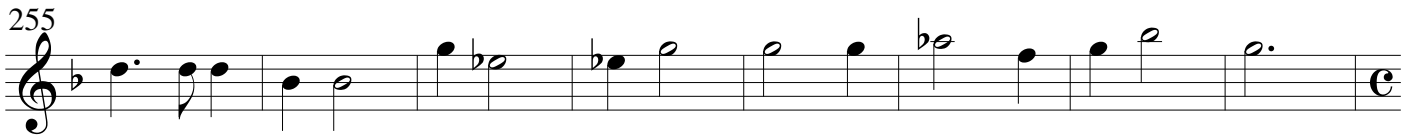

263

20

289

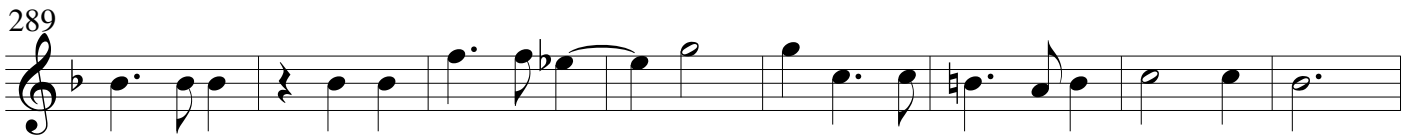

297

8

309

315

321

327

333

DIXIT DOMINUS

Mauritio Cazzati
(1616 - 1678)

7

6

5

23

7

36

13

55

5

67

75

80

85

91

95

Dixit Dominus

99

20

127

137

145

153

17

176

182

188

194

200

15

6

226

235

Dixit Dominus

243

251

259

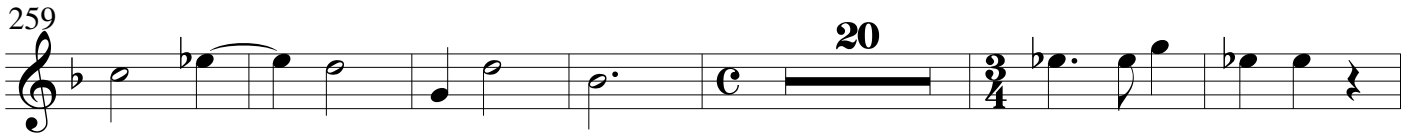

259

20

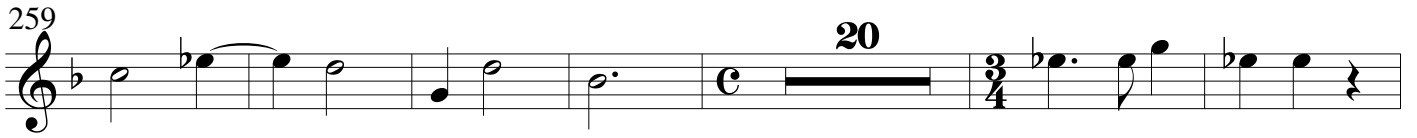

285

292

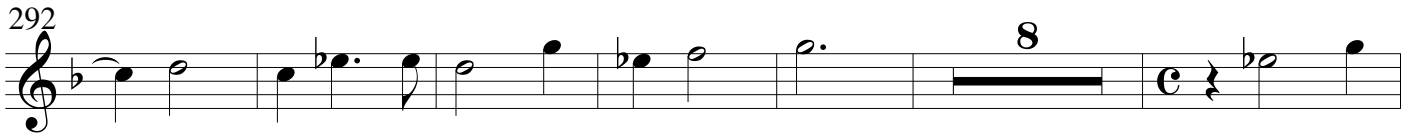

292

8

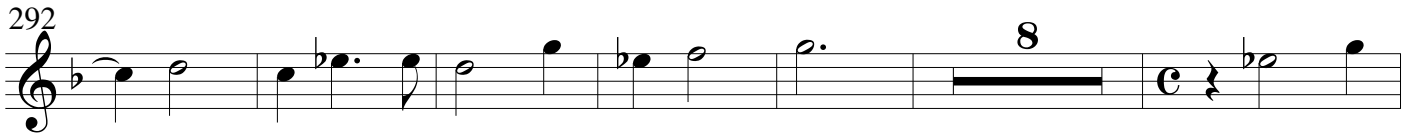

306

312

318

324

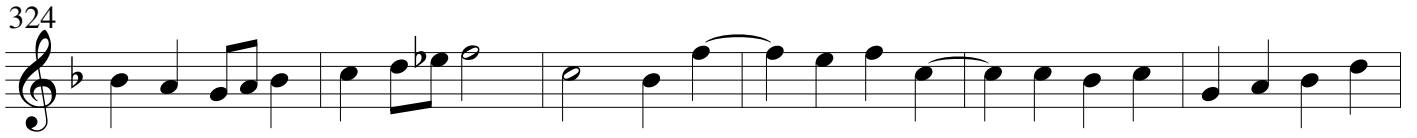

330

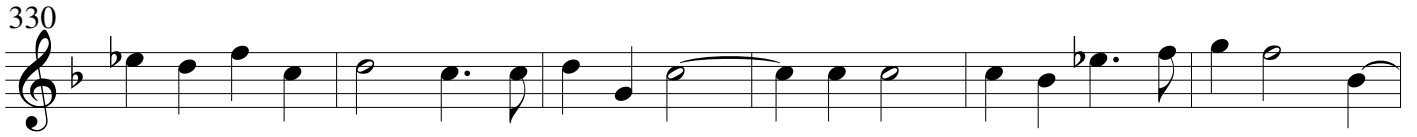

336

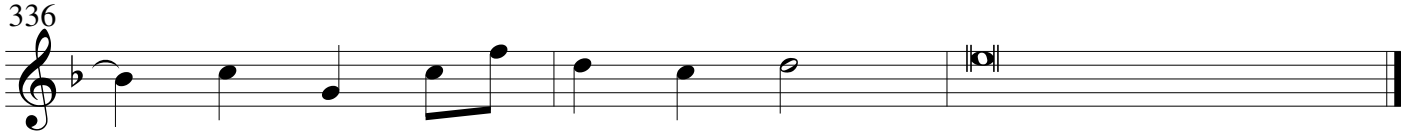

Basso
continuo

DIXIT DOMINUS

Mauritio Cazzati
(1616 - 1678)

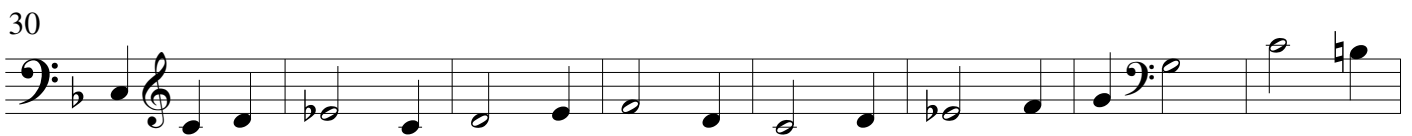
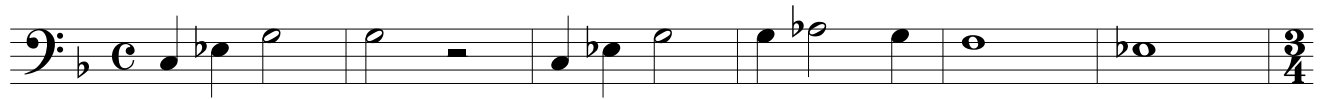

Dixit Dominus

86

92

99

108

119

129

141

150

159

163

167

170

Dixit Dominus

176

184

192

200

205

209

215

227

237

246

254

263

Dixit Dominus

266

271

277

283

293

302

310

316

322

328

334