

# Sicut cervus

PRIMA PARS

CANTUS

Giovanni Pierluigi da Palestrina (1525-1594)

2 3 4 5  
Sic - - ut

6 7 8 9 10  
cer - vus de - sí - derat ad fon - tes a - quá - - rum,

11 12 13 14 15  
a - - - - quá - rum, sic -

16 17 18 19 20  
- ut cer - vus de - sí - derat ad fon - tes a - - -

21 22 23 24 25  
- quá - - - - rum:

26 27 28 29 30  
i - - ta de - sí - - - - de -

31 32 33 34 35  
rat, i - - ta

36 37 38 39 40  
de - sí - de - rat. á -

41 42 43 44 45  
- ni - ma me - - a ad te, De - - -

46 47 48 49 50  
- us, á - - ni - ma me -

51 52 53 54 55  
- a ad te, De - - - - us.

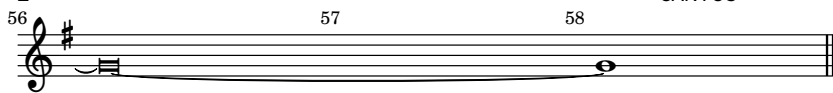

## SECUNDA PARS

2 3 4 5  
Si - tí - vit á - nima me - a ad De - um fon -

6 7 8 9 10  
- tem vi - vum, á - ni - ma me - a\_ ad De - um

11 12 13 14 15  
fon - tem vi - vum, ad De - um fon - tem vi - vum, vi -

16 17 18 19 20  
- - - vum: quan - do vé - ni - am et ap - pa - ré -

21 22 23 24 25  
- bo, quan - do vé - ni - am et ap - pa - ré - bo an - te fá - ciem

26 27 28 29 30  
De - - - i, an - te fá - ciem De - - - i?

31 32 33 34 35  
Fu - é - runt mi - hi\_

36 37 38 39 40  
lá - cry - mæ\_ me - æ pa - - nes di - e ac

41 42 43 44 45  
no - - - cte, dum dí - citur mi - hi quo - tí - di - e:

46 47 48 49 50  
U - bi est De - us tu - - - us

51 52 53 54 55  
dum dí - ci - tur mi - hi quo - tí - di - e: U -

56 57 58 59  
- bi est De - us tu - - - us?

# Sicut cervus

PRIMA PARS

ALTUS

Giovanni Pierluigi da Palestrina (1525-1594)



2 3 4 5  
Sic - - ut cer - vus de - sí - de -

6 7 8 9 10  
rat at fon - tes a - quá - - - - rum,

11 12 13 14 15  
sic - - ut cer - vus de - sí - de - rat ad fon -

16 17 18 19 20  
tes a - quá - rum, de - sí - derat at fon - tes a - quá -

21 22 23 24 25  
- - - - - rum:

26 27 28 29 30  
i - - ta de - - sí - -

31 32 33 34 35  
- - - - de - rat, i - - - - ta,

36 37 38 39 40  
i - - ta de - - sí - de - rat

41 42 43 44 45  
á - - ni - ma me - a ad - - te, De -

46 47 48 49 50  
us, á - - ni - ma me - a ad - - te, De -

51 52 53 54 55  
us, ad - - te, De - - us, ad te, De -

56 57 58

us.

## SECUNDA PARS

2 3 4 5

Si - tí - vit á - nima me - a\_ ad De - um fon - tem vi -

6 7 8 9 10

- - - - - vum, á - ni - ma me - a,

11 12 13 14 15

si - tí - vit á - nima me - a, ad De - um fon - tem

16 17 18 19 20

vi - - - - - vum: quan - do vé - niam et ap - pa - ré - bo, quan -

21 22 23 24 25

- do vé - - - - ni - am et ap - pa - ré - bo an - te fá -

26 27 28 29 30

ci - em De - i, an - te fá - ciem De -

31 32 33 34 35

i? Fu - é - runt mi - hi lá - cry - mæ me -

36 37 38 39 40

- æ pa - nes di - e ac no - -

41 42 43 44 45

- cte, dum dí - citur mi - hi quo - tí - di - e, quo - tí - di -

46 47 48 49 50

e: U - bi est De - us tu - - - us, u - bi est

51 52 53 54 55

De - us tu - - - us, dum dí - citur mi - hi quo - tí - di - e:

56 57 58 59

- u - bi est De - us tu - - - us?

# Sicut cervus

PRIMA PARS

TENOR

Giovanni Pierluigi da Palestrina (1525-1594)

8 Sic - - ut cer - vus de - sí - de-rat ad fon - tes a - qua -  
8 - rum, - sic - - ut cer - vus de -  
8 sí - derat ad fon - tes a - - quá - - - -  
8 - - - - rum, - de - sí - de-rat ad fon -  
8 tes a - quá - - rum: i - - ta de -  
8 - sí - - de - rat, i - ta de - sí - de -  
8 rat, i - - ta de - sí - - de - rat, de - sí - de -  
8 rat, i - - ta de - - sí - - de -  
8 rat á - ni - ma me - - a  
8 - ad te, De - - - - us,  
8 á - ni - ma me - a ad te, De - - - - us, ad

56 57 58



te, De - - - - us.

## SECUNDA PARS

2 3 4 5



Si -

6 7 8 9 10



tí - vit á - nima me - a, ad De - um fon - tem

11 12 13 14 15



vi - - - - vum, ad De - um fon - tem vi - -

16 17 18 19 20



- - - - vum: quan - do vé - niam et

21 22 23 24 25



ap - pa - ré - bo, et ap - pa - ré - - bo an -

26 27 28 29 30



te fá - ciem De - i, an - te fá - ci - em De - -

31 32 33 34 35



i? Fu - é - runt mi - hi lá - cry - mæ

36 37 38 39 40



me - æ pa - - nes di - - - - e ac

41 42 43 44 45



no - cte, dum dí - ci - tur mi - hi quo - tí - di - e, quo - tí - di -

46 47 48 49 50



e: U - bi est De - us tu - - us, u - bi est De - us

51 52 53 54 55



tu - - - us, dum dí - citur mi - hi quo - tí - di - e:

56 57 58 59



u - bi est De - us tu - - - - us?

# Sicut cervus

PRIMA PARS

BASSUS

Giovanni Pierluigi da Palestrina (1525-1594)

2 3 4 5

6 7 8 9 10

Sic - - ut cer - vus de - sí - derat ad fon - tes a -

11 12 13 14 15

quá - rum, sic - - ut cer - vus de -

16 17 18 19 20

sí - derat ad fon - tes de - sí - de - rat ad fon -

21 22 23 24 25

tes a - quá - rum: i - - ta de - -

26 27 28 29 30

- sí - - - - de - rat,

31 32 33 34 35

i - - ta de - - sí - - - de -

36 37 38 39 40

rat, i - - ta de -

41 42 43 44 45

sí - - de - rat, de - sí - de - rat á - ni -

46 47 48 49 50

ma me - a ad te, De - - - us, á - ni - ma

51 52 53 54 55

me - a ad te, De - - us, ad te, De -



## SECUNDA PARS

2 3 4 5

6 7 8 9 10

Si - tí - vit á - nima me - a ad De - um

11 12 13 14 15

fon - tem vi - - - - - vum, ad De - um fon - tem

16 17 18 19 20

vi - - - - - vum: quan - do vé - ni - am,

21 22 23 24 25

quan - do vé - ni - am et ap - pa - ré - bo

26 27 28 29 30

an - te fá - ciem De - i?

31 32 33 34 35

Fu - é - runt mi - hi lá - cry - mæ

36 37 38 39 40

me - æ pa - - - - - nes di - - - - - e ac

41 42 43 44 45 (h)

no - - - - - cte, dum dí - citur mi - hi quo - tí - di -

46 47 48 49 50

e, quo - tí - di - e: U - bi est De - us, tu - us

51 52 53 54 55 (h)

De - us tu - us, dum dí - citur mi - hi quo - tí - di - e: u -

56 57 58 59

- bi est De - us tu - us, De - us tu - - - - - us?