Sag, welches ist dann

André Vierendeels

Melody by Georg Vogler (1625) (Soprano voice)

Source : Catechismus---Würzburg---J.Volmari---1652.
Editor : André Vierendeels (17/10/17).
Notes : Original clef : C1, other voices supplied editorially
Original note values have been quartered
Text Middle German

Soprano

1) Sag, wel - ches ist dann jet - so mehr dasz
2) War - ausz lehrt man dann, wie _____ und wann man

Tenor

1) Sag, wel - ches ist dann jet - so mehr, dasz
3) Sag, un - er - schroc - ken, keck ver - trawt das

Bass

1) Sag, wel - ches ist dann jet - so mehr, dasz
4) Un - ser täg - lich Brodt gib uns heut: zu

6

S

an - der Haupt - stück un - ser Lehr; Hoff - nung ein
recht hof - fen und bit - ten kan? Wann man das

T

an - der Haupt - stück un - ser Lehr; Hoff - nung ein
Vat - ter unser, wie _____ es laut? Vat - ter un -

B

an - der Haupt - stück un - ser Lehr, Hohh - nung ein
dir schrey - en wir, ar - me Leuth, un - ser täg -

12

S: Tu - gend ein - ge - gos - sen, von Gott dem Men - schen her - glos -
Va - ter - un - ser hört? Wel - ches Chris - tus uns selbst ge -

T: Tu - gend ein - ge - gos - sen, von Gott dem Men - schen her - glos -
ser im Him - mel - reich, ge - hei - ligt werd dein Nahm zu -

B: Tu - gend ein - ge - gos - sen, von Gott dem Men - schen her - glos -
lich Brodt gib uns heut: zu dir schrey - en wir, ar - me -

18

S: sen: durch wel - che der Christ wart und hart: und kein Ver - tra -
lehrt und zu bet - ten be - foh - len hat, mit Lieb und An -

T: sen: durch wel - che der Christ wart und hart: und kein Ver - tra -
gleich: zu komm dein Reich und Re - gi - ment, nichts bes - sers

B: sen: durch wel - che der Christ wart und hart: und kein Ver - tra -
Leuth, Ver - gib uns Herr un - ser Schuld, als wir ver - ge - ben

24

S: wen nim - mer spart, Gott werd ihm ge - ben al - les
dacht, früh und späth. der Bitt sein sie - ben, und nicht

T: wen nim - mer spart, Gott werd ihm ge - ben al - les
wer - den kan be - nennt, wie in Him - mel al - so auff

B: wen nim - mer spart, Gott werd ihm ge - ben al - les
fremb - de Schuld, führ uns in kein Ver - su - chung

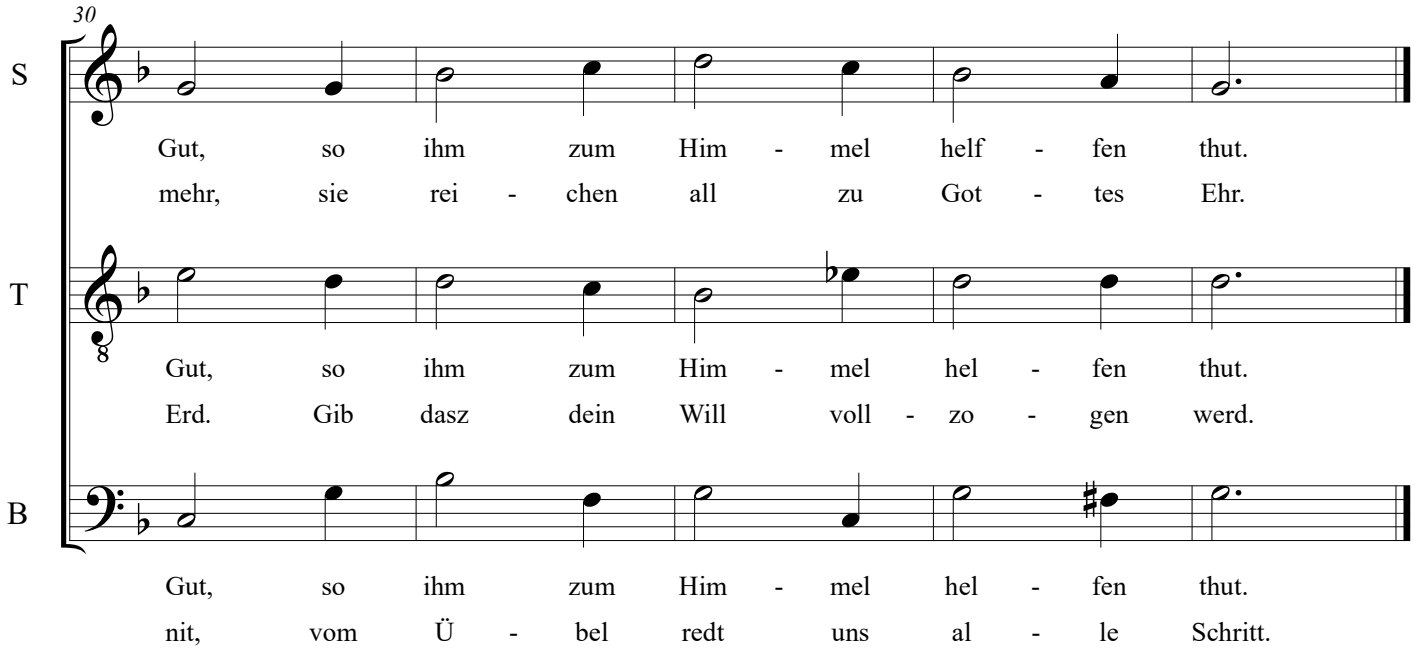

5) Sag ferzner den Englischen Grusz den Gott der Jungfraw sagen lusz (bis)
Gegrüsset sey Maria rein: voll Gnade ist das Hertze dein!
Der Herr mit dir ist allzeit, gesegnet bist und benedeyt,

6) Über die Weiber gesegnet ist, dein schöne Leibsfrucht Jesus Christ (bis)
Heilige Himmelkönigin Maria, Gottes Mutterlein,
Bitt mutterlich für uns jetzt und in der letzten Todtes Stund.

7) Weich nicht von uns in aller Noth, O Himmelzier versöhn uns Gott,
Beschreib sein kurtz die gantze Summ, desz Vatter unsers umb und umb?
Wir bitten hie umb ewige, umb geistliche, und liebliche Mutter:
damit der liebe Gott geb was der Seel und Leib ist Noth.
Dasz er uns auch Behüten woll von Sünden, Übeln vor der Höll.

8) Sag warumb der Englischer Grusz auffs Vatter unser folgen musz? (bis)
Darumb, damit unser Gebett im Vatter unser mehr Krafft hett
wann Christus uns sein thewrer Nam darbey vermeidet: und so man Gott lobt
die göttlichGnad begehrt durch Mariam sein Mutter werth.