Une dame par ung matin

Gentian

Source : Livre V de 25 chansons nouvelles à 4 parties---Paris---P.Attaingnant---1540.
Editor : André Vierendeels (12/05/18)
Notes : Original clefs : C1, C3, C3, C4
Original note values have been halved
Editorial accidentals above the staff
Square bracket indicates ligature

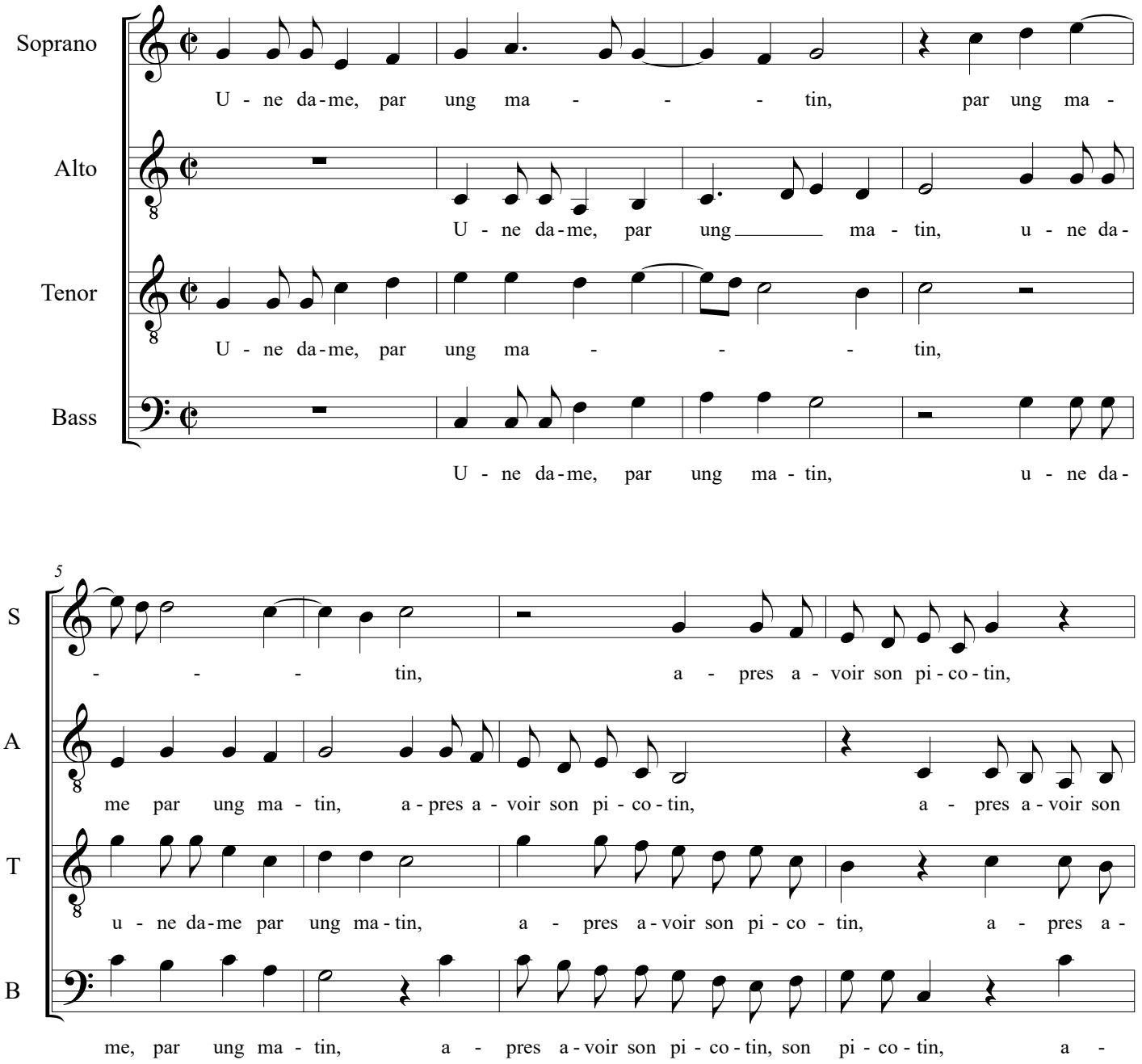

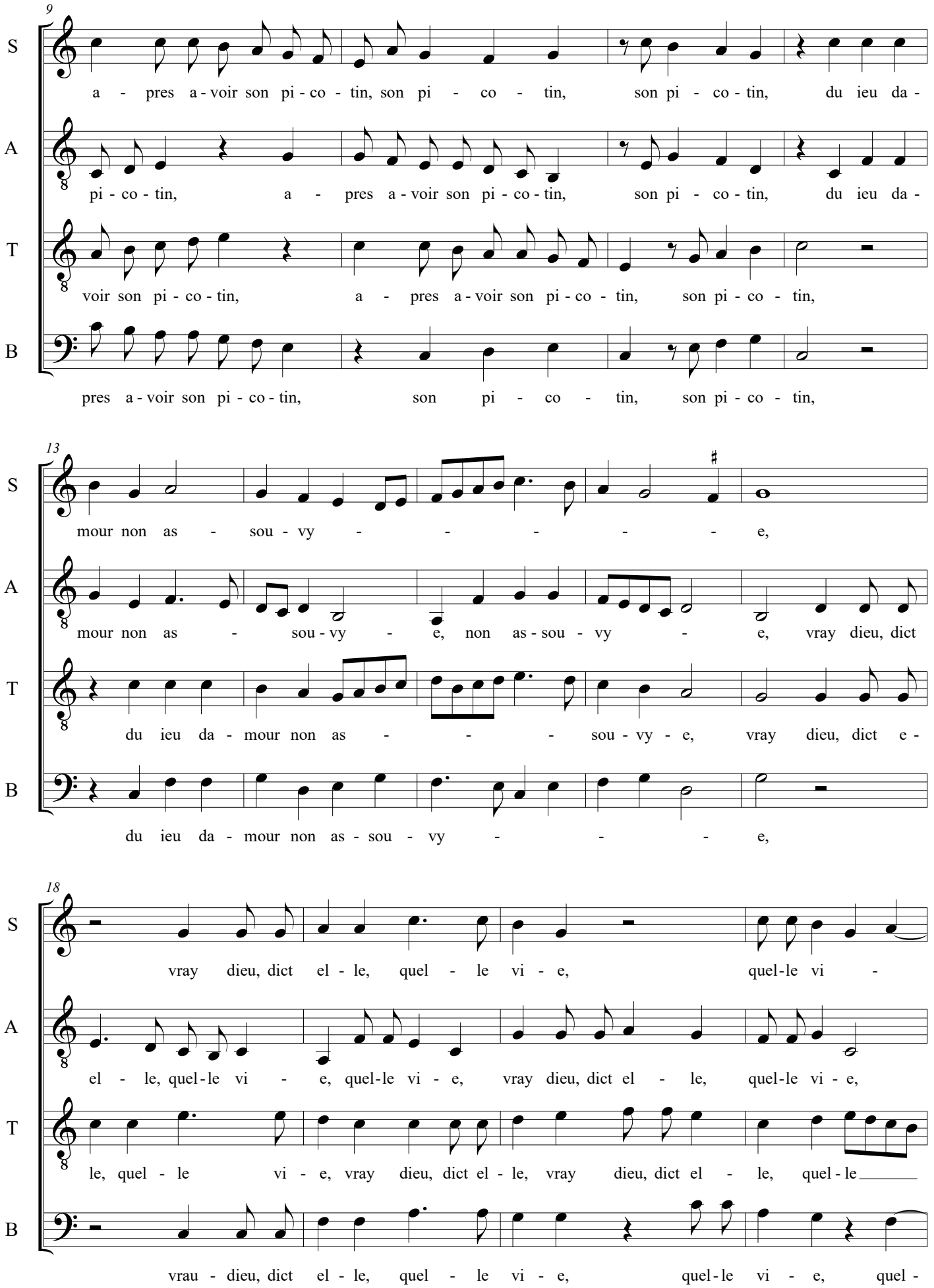
9
S
a - pres a - voir son pi - co - tin, son pi - co - tin, son pi - co - tin, du ieu da -
A
pi - co - tin, a - pres a - voir son pi - co - tin, son pi - co - tin, du ieu da -
T
voir son pi - co - tin, a - pres a - voir son pi - co - tin, son pi - co - tin,
B
pres a - voir son pi - co - tin, son pi - co - tin, son pi - co - tin,
13
S
mour non as - sou - vy - - - - - e,
A
mour non as - sou - vy - e, non as - sou - vy - e, vray dieu, dict
T
du ieu da - mour non as - - - sou - vy - e, vray dieu, dict e -
B
du ieu da - mour non as - sou - vy - - - e,
18
S
vray dieu, dict el - le, quel - le vi - e, quel - le vi -
A
el - le, quel - le vi - e, quel - le vi - e, vray dieu, dict el - le, quel - le vi - e,
T
le, quel - le vi - e, vray dieu, dict el - le, vray dieu, dict el - le, quel - le
B
vrau - dieu, dict el - le, quel - le vi - e, quel - le vi - e, quel -

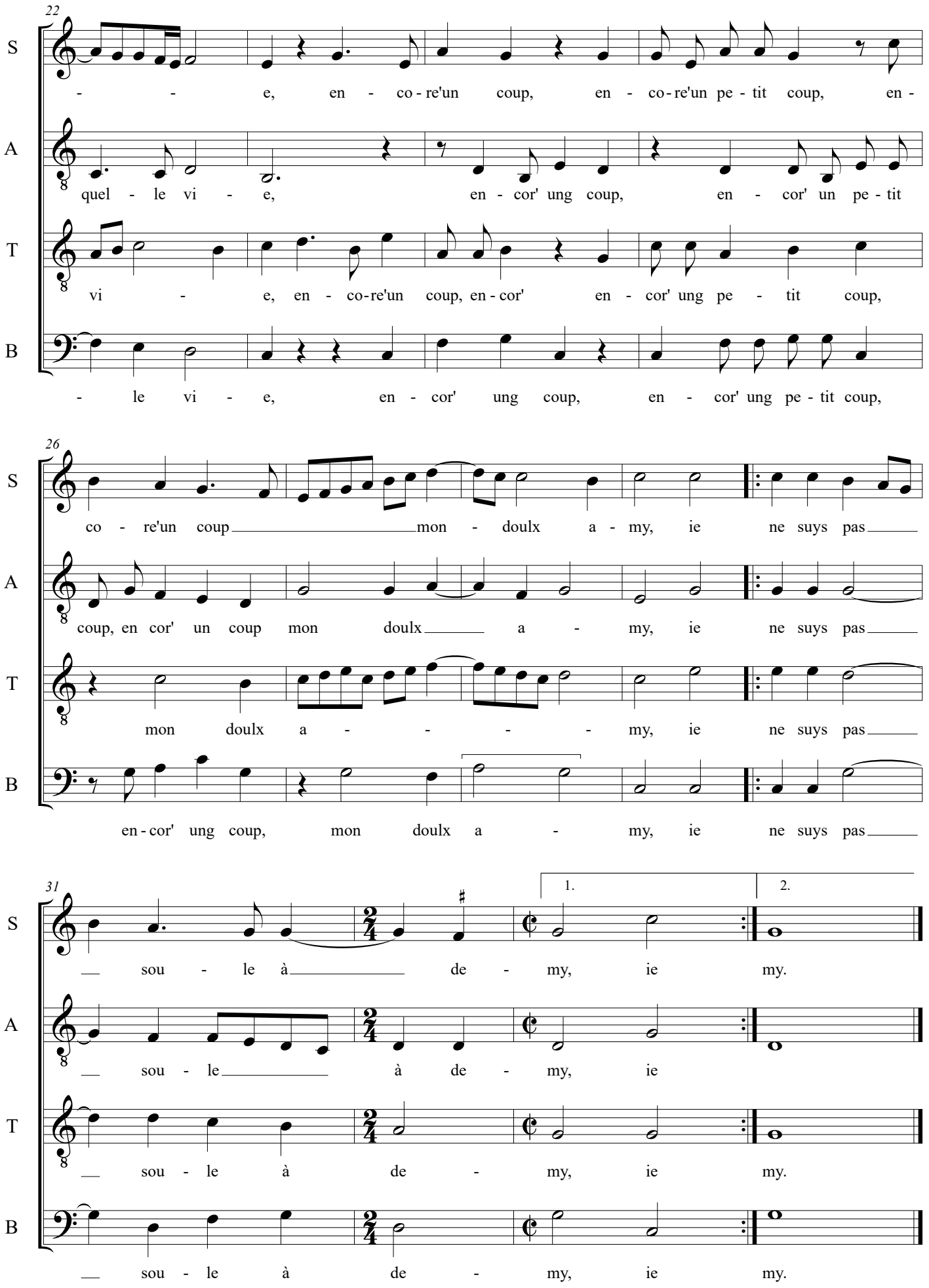
22
S
- - e, en - co - re'un coup, en - co - re'un pe - tit coup, en -
A
quel - le vi - e, en - cor' ung coup, en - cor' un pe - tit
T
vi - e, en - co - re'un coup, en - cor' en - cor' ung pe - tit coup,
B
- le vi - e, en - cor' ung coup, en - cor' ung pe - tit coup,
26
S
co - re'un coup mon - doulx a - my, ie ne suys pas
A
coup, en cor' un coup mon doulx a - my, ie ne suys pas
T
mon doulx a - - - my, ie ne suys pas
B
en - cor' ung coup, mon doulx a - my, ie ne suys pas
31
1.
2.
S
sou - le à de - my, ie my.
A
sou - le à de - my, ie
T
sou - le à de - my, ie my.
B
sou - le à de - my, ie my.