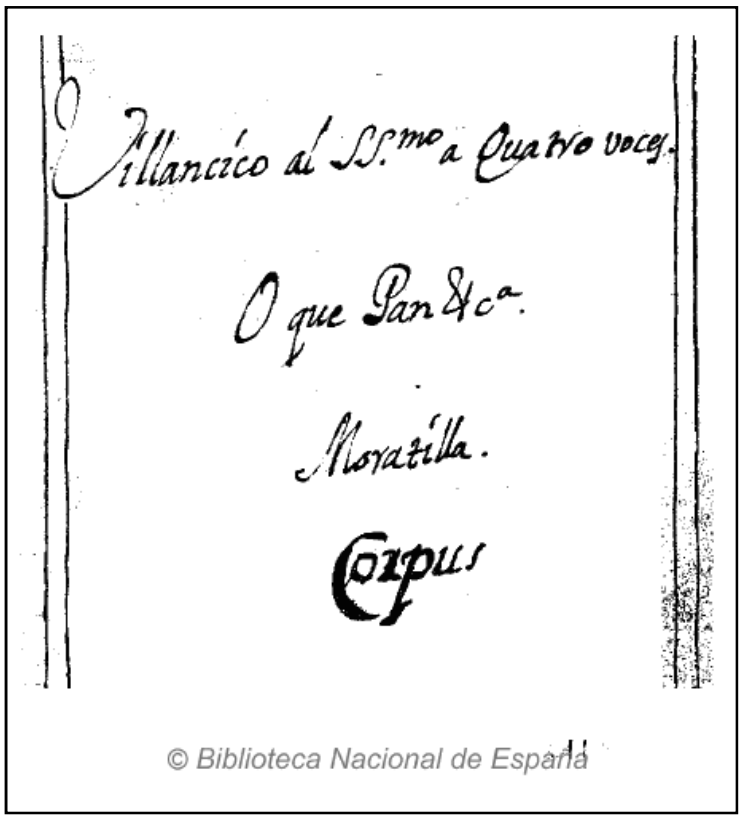

Oh! qué pan…

Villancico al Santísimo a 4 voces con acompañamiento

Francisco Moratilla

(fl. 1735)

Edición:
Particellas manuscritas
Biblioteca Nacional de España

Transcripción y edición: José Ignacio Pérez Purroy (Febrero, 2015)

Oh! qué pan

(Villancico al Santísimo)

(Edición: Partituras manuscritas.
Biblioteca Nacional de España)

Francisco Moratilla
(fl. 1735)

Estribillo

S. Oh! oh! oh qué pan,

A. Oh! oh! oh qué pan, oh qué

T. Oh! oh! oh qué pan,

B. Oh! oh! oh qué pan, oh qué pan de los án - ge-les,

Acomp.

8

oh! qué pan de los án - ge-les tan be - llo,

pan de los án - ge-les, pan de los án - ge-les, tan be - llo, de los án - ge-les

oh qué pan de los án - ge-les

oh qué pan, oh! oh! oh! qué pan de los án - ge-les

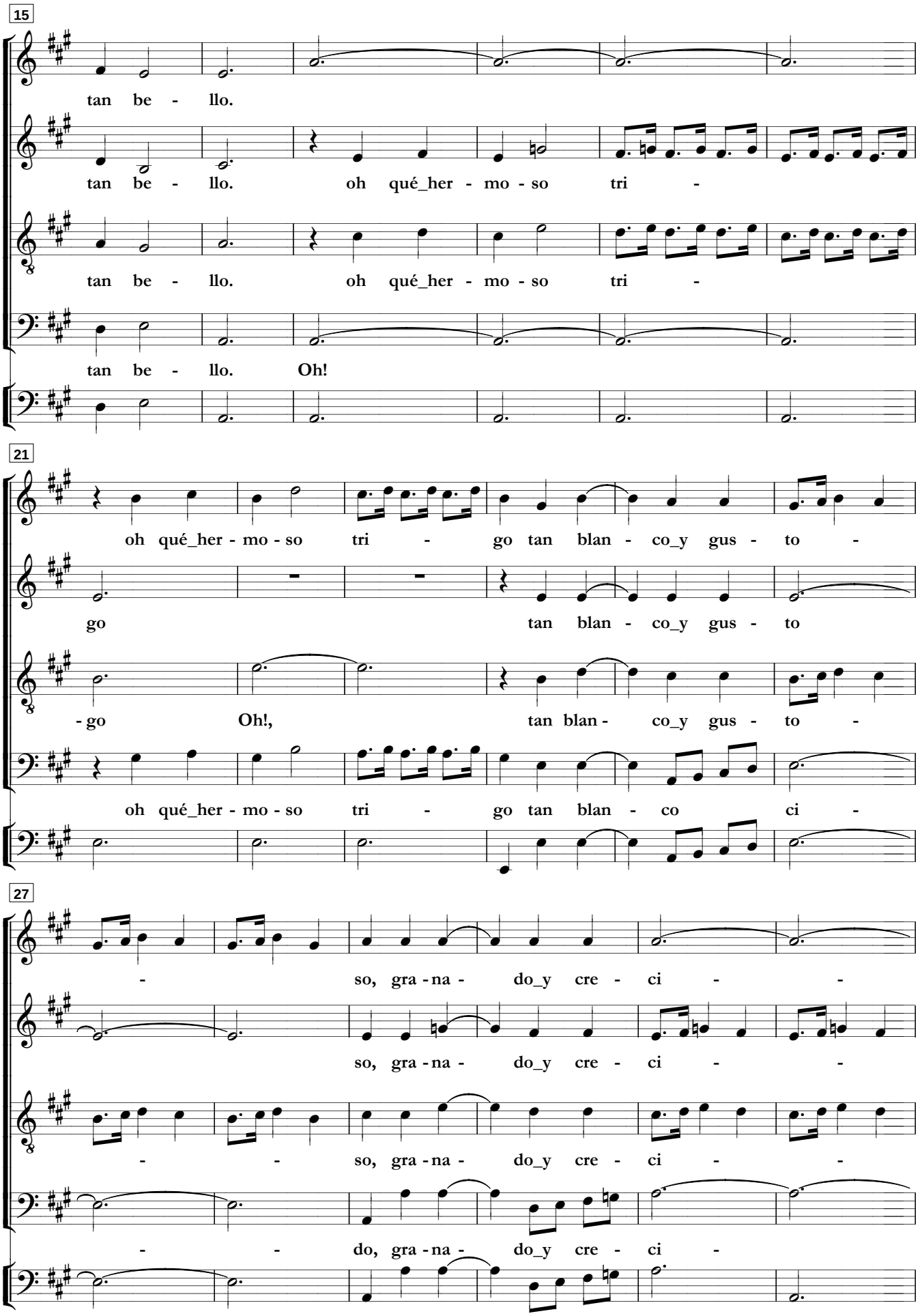
15
tan be - llo.
tan be - llo. oh qué_her - mo - so tri -
tan be - llo. oh qué_her - mo - so tri -
tan be - llo. Oh!
21
oh qué_her - mo - so tri - go tan blan - co_y gus - to -
go tan blan - co_y gus - to
- go Oh!, tan blan - co_y gus - to -
oh qué_her - mo - so tri - go tan blan - co ci -
27
- so, gra - na - do_y cre - ci - -
so, gra - na - do_y cre - ci - -
- - so, gra - na - do_y cre - ci - -
- - do, gra - na - do_y cre - ci -

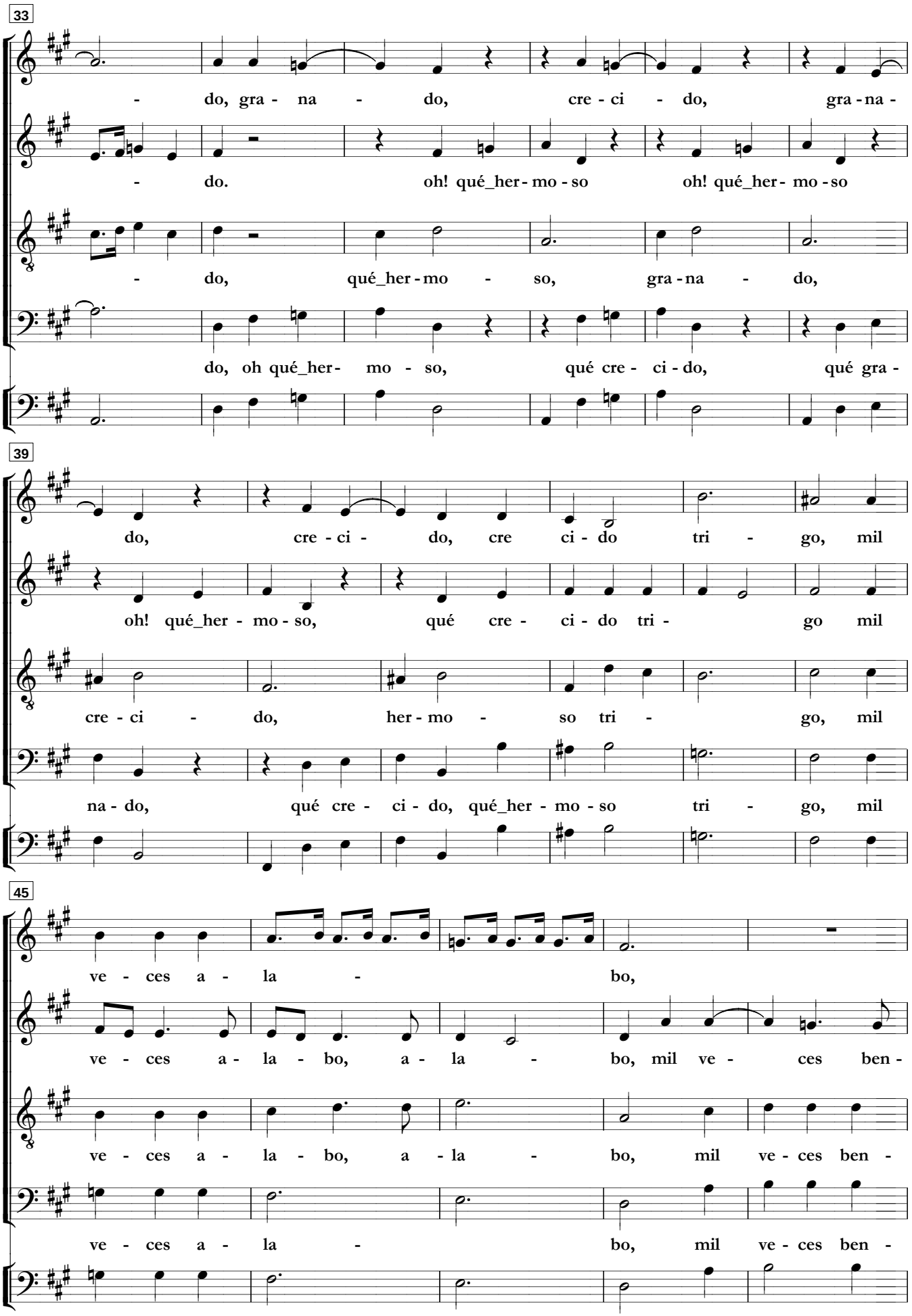
33
- do, gra - na - do, cre - ci - do, gra - na -
- do. oh! qué_her - mo - so oh! qué_her - mo - so
- do, qué_her - mo - so, gra - na - do,
do, oh qué_her - mo - so, qué cre - ci - do, qué gra -
39
do, cre - ci - do, cre ci - do tri - go, mil
oh! qué_her - mo - so, qué cre - ci - do tri - go mil
cre - ci - do, her - mo - so tri - go, mil
na - do, qué cre - ci - do, qué_her - mo - so tri - go, mil
45
ve - ces a - la - bo,
ve - ces a - la - bo, a - la - bo, mil ve - ces ben -
ve - ces a - la - bo, a - la - bo, mil ve - ces ben -
ve - ces a - la - bo, mil ve - ces ben -

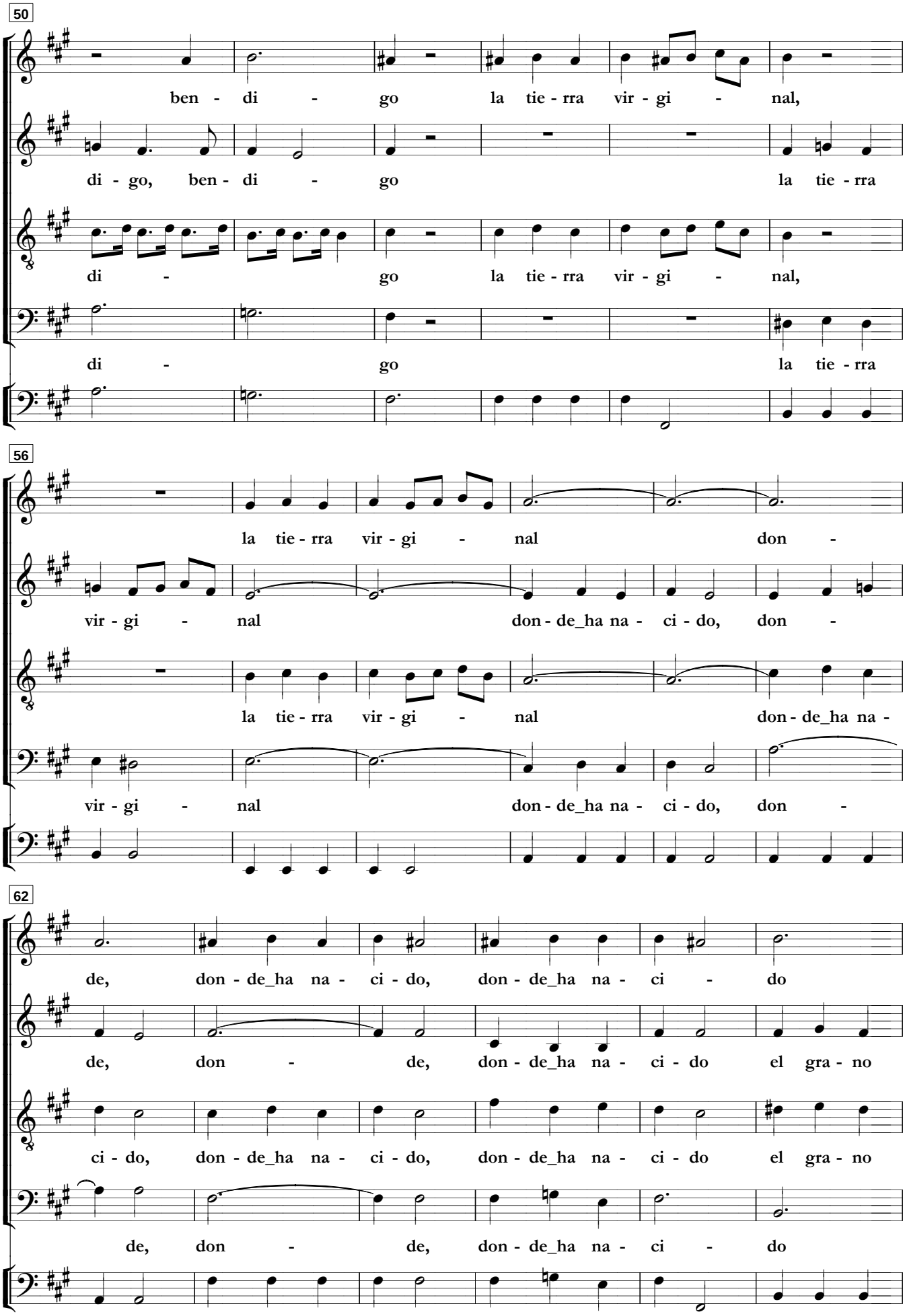
50
ben - di - go la tie - rra vir - gi - nal,
di - go, ben - di - go la tie - rra
di - go la tie - rra vir - gi - nal,
di - go la tie - rra
56
la tie - rra vir - gi - nal don -
vir - gi - nal don - de_ha na - ci - do, don -
la tie - rra vir - gi - nal don - de_ha na -
vir - gi - nal don - de_ha na - ci - do, don -
62
de, don - de_ha na - ci - do, don - de_ha na - ci - do
de, don - de, don - de_ha na - ci - do el gra - no
ci - do, don - de_ha na - ci - do, don - de_ha na - ci - do el gra - no
de, don - de, don - de_ha na - ci - do

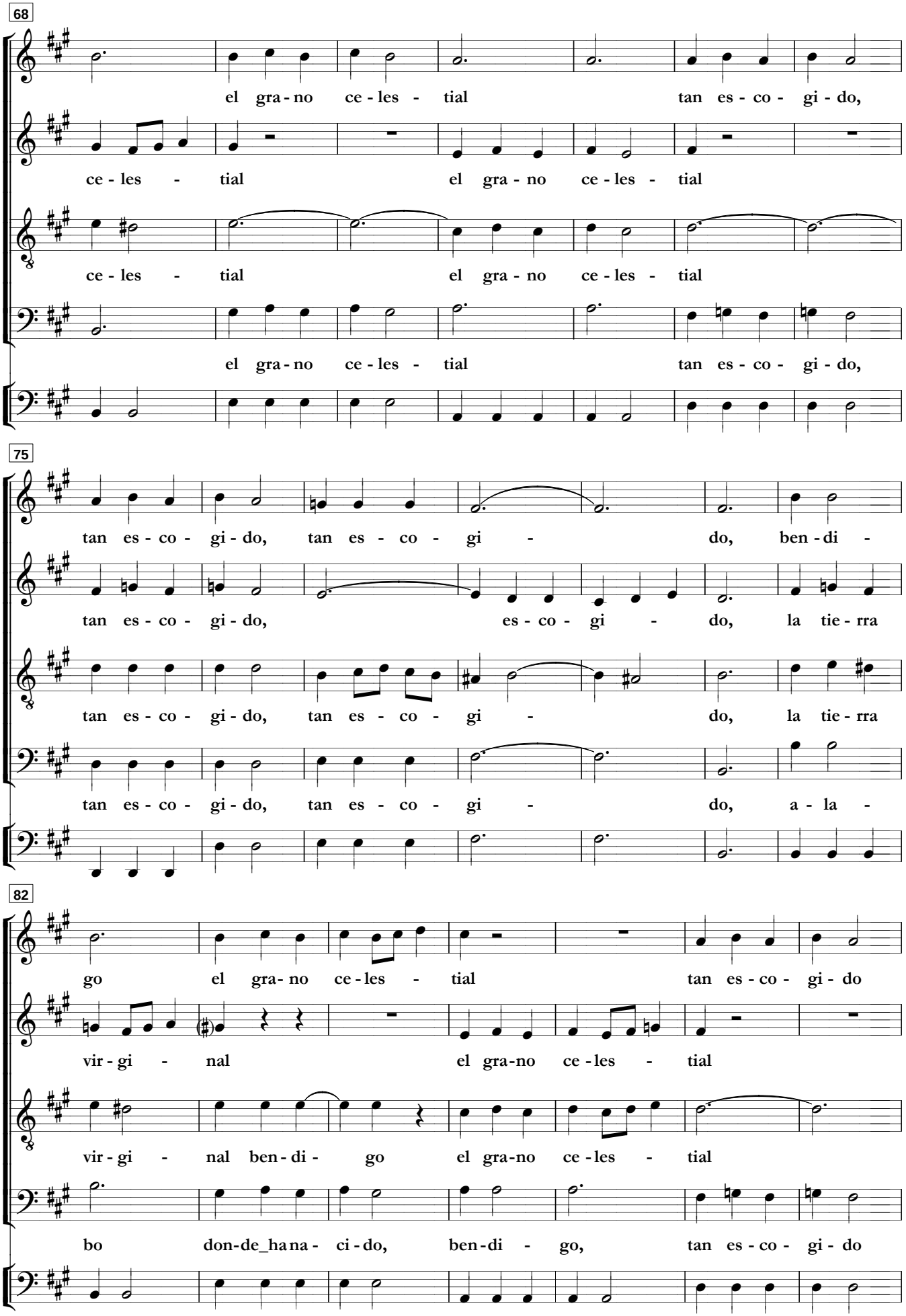
68
el gra - no ce - les - tial tan es - co - gi - do,
ce - les - tial el gra - no ce - les - tial
ce - les - tial el gra - no ce - les - tial
el gra - no ce - les - tial tan es - co - gi - do,
75
tan es - co - gi - do, tan es - co - gi - do, ben - di -
tan es - co - gi - do, es - co - gi - do, la tie - rra
tan es - co - gi - do, tan es - co - gi - do, la tie - rra
tan es - co - gi - do, tan es - co - gi - do, a - la -
82
go el gra- no ce - les - tial tan es - co - gi - do
vir - gi - nal el gra-no ce - les - tial
vir - gi - nal ben - di - go el gra-no ce - les - tial
bo don-de_ha na - ci - do, ben - di - go, tan es - co - gi - do

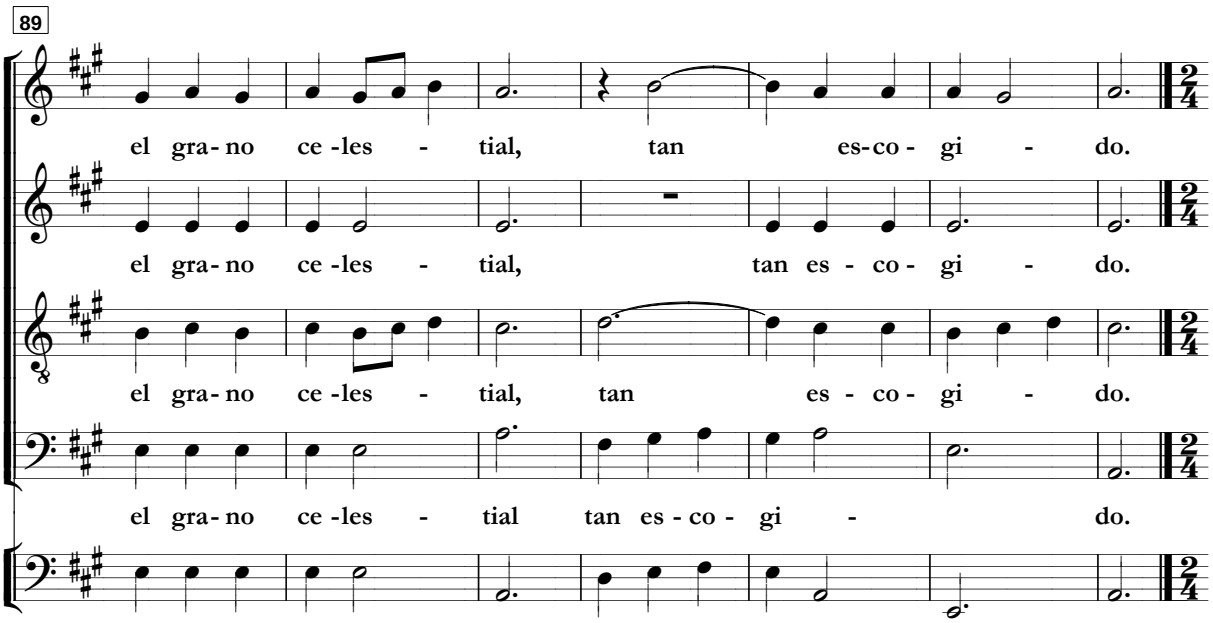
89
el gra- no ce -les - tial, tan es-co - gi - do.
el gra- no ce -les - tial, tan es - co - gi - do.
el gra- no ce -les - tial, tan es - co - gi - do.
el gra- no ce -les - tial tan es - co - gi - do.

Coplas

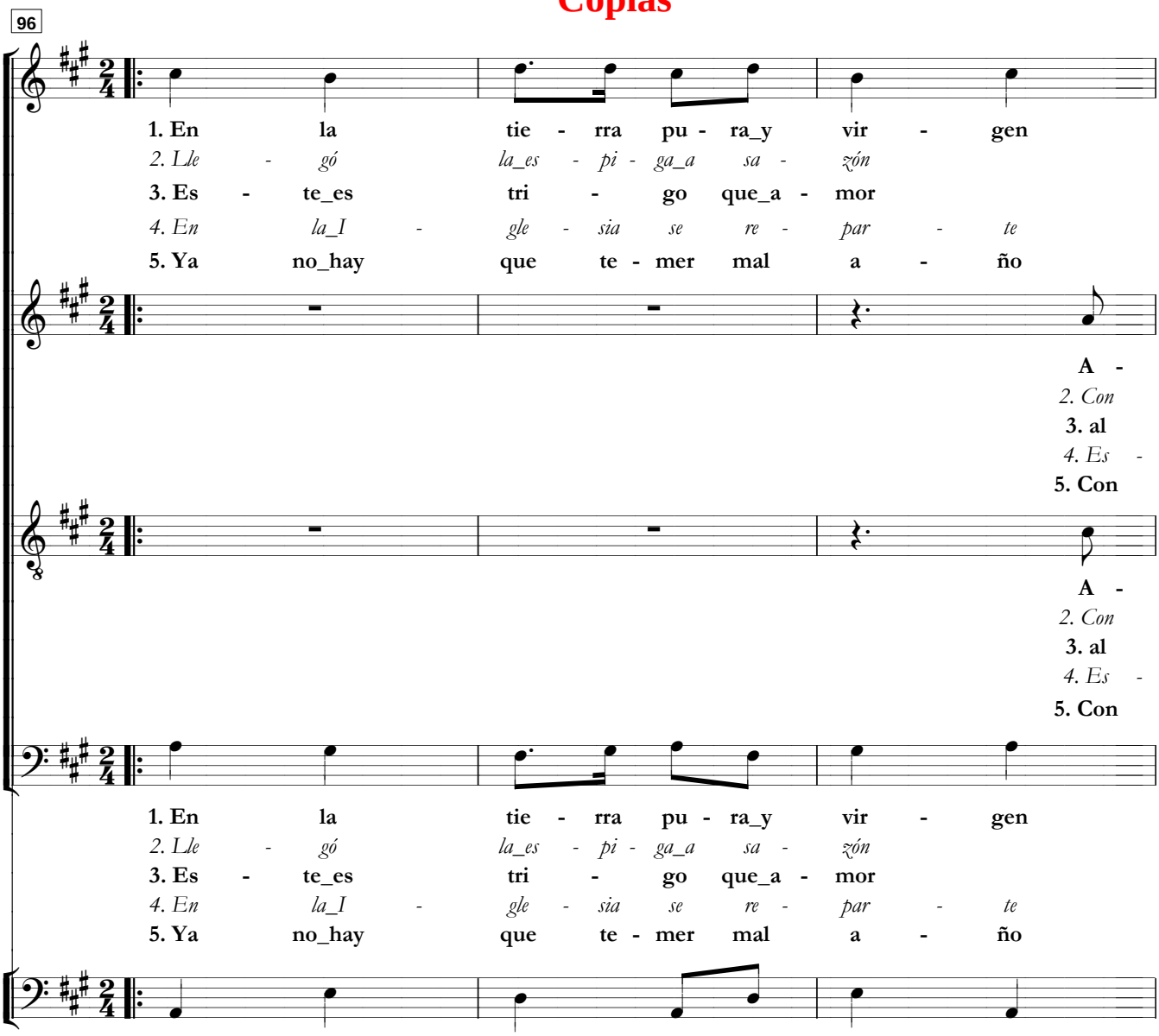
96
1. En la tie - rra pu - ra_y vir - gen
2. Lle - gó la_es - pi - ga_a sa - zón
3. Es - te_es tri - go que_a - mor
4. En la_I - gle - sia se re - par - te
5. Ya no_hay que te - mer mal a - ño
A -
2. Con
3. al
4. Es -
5. Con
A -
2. Con
3. al
4. Es -
5. Con
1. En la tie - rra pu - ra_y vir - gen
2. Lle - gó la_es - pi - ga_a sa - zón
3. Es - te_es tri - go que_a - mor
4. En la_I - gle - sia se re - par - te
5. Ya no_hay que te - mer mal a - ño

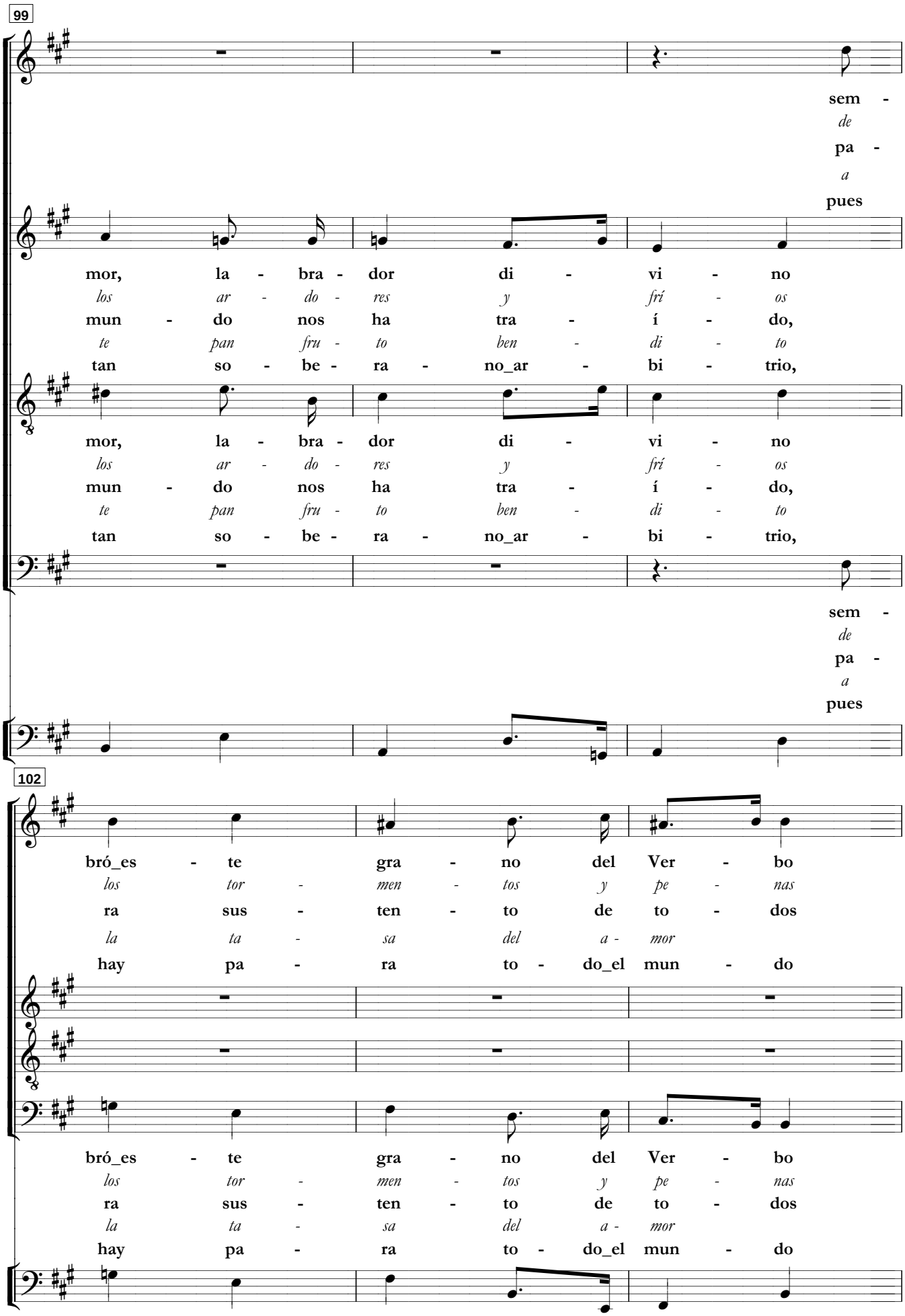
99
sem -
de
pa -
a
pues
mor, la - bra - dor di - vi - no
los ar - do - res y frí - os
mun - do nos ha tra - í - do,
te pan fru - to ben - di - to
tan so - be - ra - no_ar - bi - trio,
mor, la - bra - dor di - vi - no
los ar - do - res y frí - os
mun - do nos ha tra - í - do,
te pan fru - to ben - di - to
tan so - be - ra - no_ar - bi - trio,
sem -
de
pa -
a
pues
102
bró_es - te gra - no del Ver - bo
los tor - men - tos y pe - nas
ra sus - ten - to de to - dos
la ta - sa del a - mor
hay pa - ra to - do_el mun - do
bró_es - te gra - no del Ver - bo
los tor - men - tos y pe - nas
ra sus - ten - to de to - dos
la ta - sa del a - mor
hay pa - ra to - do_el mun - do

105

con su ce - les - tial ro cí - o,
que_en su pa - sión ha su fri - do,
a - si po - bres co - mo ri - cos,
que_es un co - - ra - zón con tri - to,
por - que se co - gió_in - fi - ni - to,

con su ce - les - tial ro - cí - o,
que_en su pa - sión ha su - fri - do,
a - si po - bres co - mo ri - cos,
que_es un co - - ra - zón con tri - to,
por - que se co - gió_in - fi - ni - to,

108

con su ce - les- tial ro - cí - o.
que_en su pa - sión ha su - fri - do.
a - sí po - bres co - mo ri - cos.
que_es un co - ra - zón con - tri - to.
por - que se co - gió_in - fi - ni - to.

con su ce - les- tial ro - cí - o.
que_en su pa - sión ha su - fri - do.
a - sí po - bres co - mo ri - cos.
que_es un co - ra - zón con - tri - to.
por - que se co - gió_in - fi - ni - to.

con su ce - les- tial ro - cí - o.
que_en su pa - sión ha su - fri - do.
a - sí po - bres co - mo ri - cos.
que_es un co - ra - zón con - tri - to.
por - que se co - gió_in - fi - ni - to.

con su ce - les- tial ro - cí - o.
que_en su pa - sión ha su - fri - do.
a - sí po - bres co - mo ri - cos.
que_es un co - ra - zón con - tri - to.
por - que se co - gió_in - fi - ni - to.

Oh qué pan

(Villancico al Santísimo)

Estribillo

Oh! qué pan de los ángeles,
tan bello,
oh qué hermoso trigo,
tan blanco y gustoso,
granado y crecido,
mil veces te alabo.
Bendigo la tierra virginal,
donde ha nacido
el grano celestial
tan escogido.

Coplas

1. En la tierra pura y virgen,
   Amor, labrador divino
   sembró este grano del Verbo
   con su celestial rocío.

2. Llegó la espiga a sazón
   con los ardores y fríos
   de los tormentos y penas
   que en su pasión ha sufrido.

3. Este es el trigo que amor
   al mundo nos ha traído
   para sustento de todos
   así pobres como ricos.

4. En la Iglesia se reparte
   este pan fruto bendito
   a la tasa del amor,
   que es un corazón contrito.

5. Ya no hay que temer mal año
   con tan soberano arbitrio,
   pues hay para todo el mundo,
   porque se cogió infinito.