Ung viellart amoureux

Clément Janequin

Source : Tiers livre contenant 21 chansons à 4, eslevées de plusieurs livres---Paris---
P.Attaignant---1536.
Editor : André Vierendeels (20/03/18)
Notes : Original clefs : G2, C2, C3, F3
Original note values have been halved
Editorial accidentals above the staff

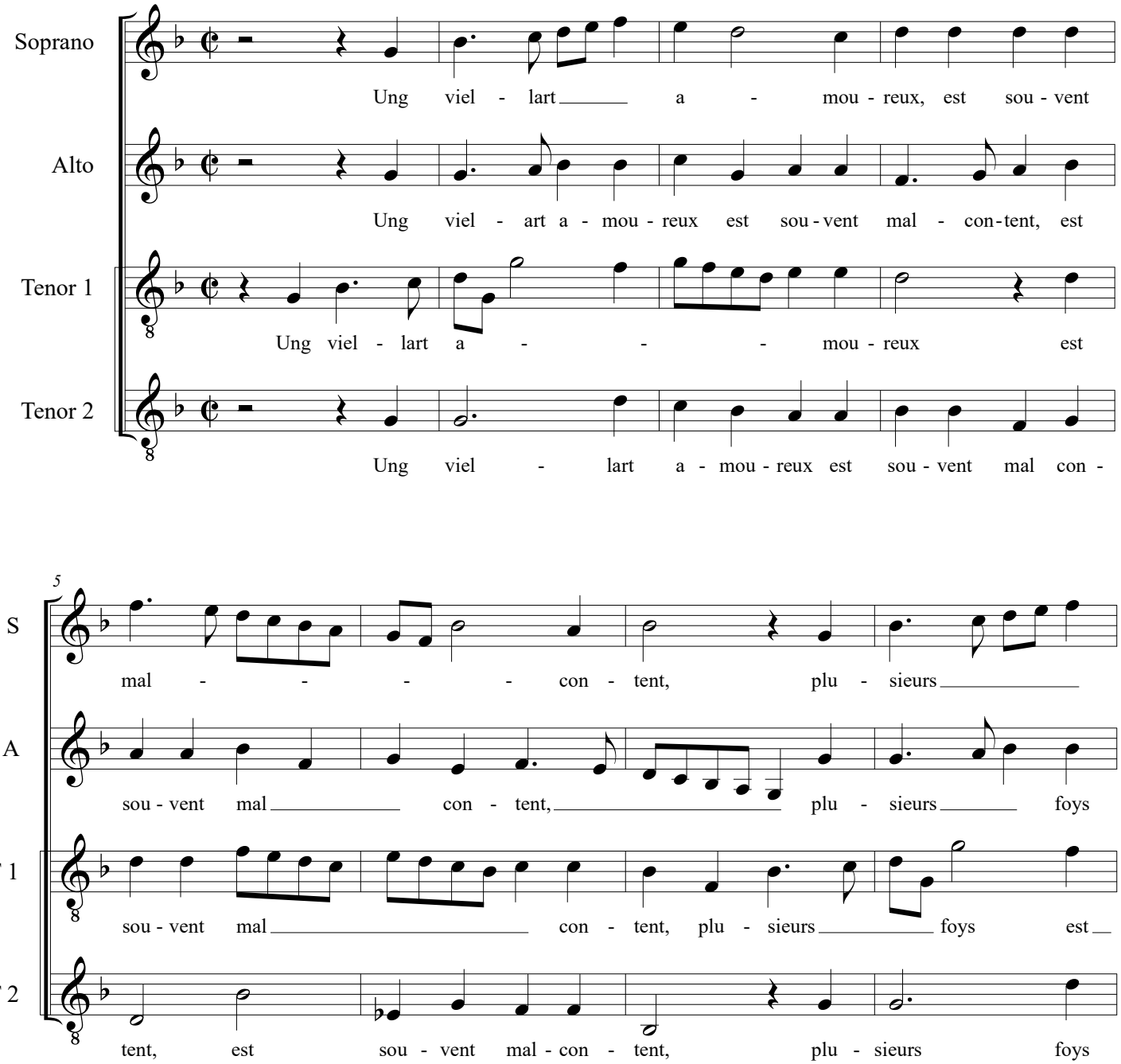

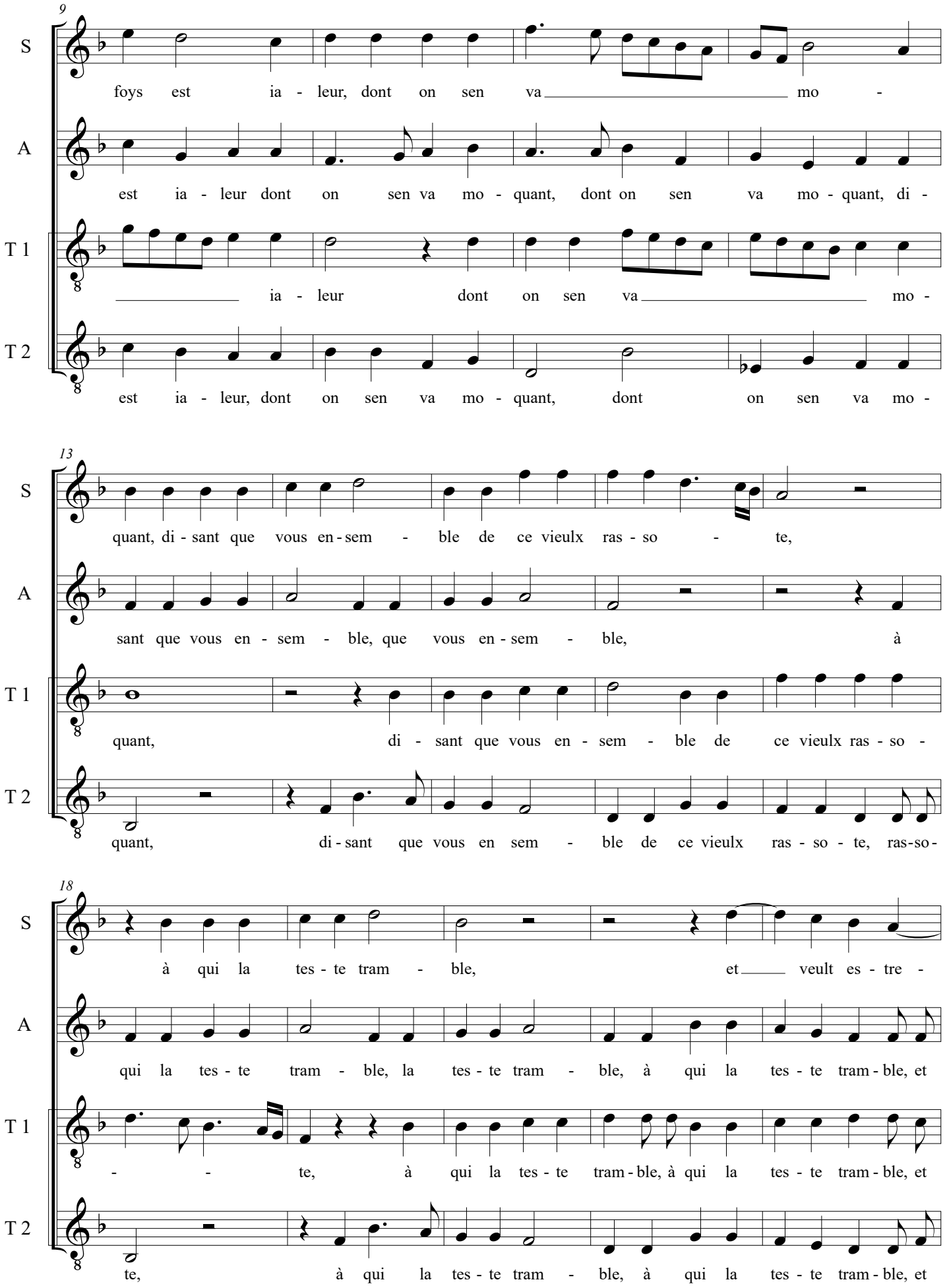
9
S
foys est ia - leur, dont on sen va mo -
A
est ia - leur dont on sen va mo - quant, dont on sen va mo - quant, di -
T 1
ia - leur dont on sen va mo -
T 2
est ia - leur, dont on sen va mo - quant, dont on sen va mo -
13
S
quant, di - sant que vous en - sem - ble de ce vieulx ras - so - te,
A
sant que vous en - sem - ble, que vous en - sem - ble, à
T 1
quant, di - sant que vous en - sem - ble de ce vieulx ras - so -
T 2
quant, di - sant que vous en sem - ble de ce vieulx ras - so - te, ras-so -
18
S
à qui la tes - te tram - ble, et veult es - tre -
A
qui la tes - te tram - ble, la tes - te tram - ble, à qui la tes - te tram - ble, et
T 1
- - te, à qui la tes - te tram - ble, à qui la tes - te tram - ble, et
T 2
te, à qui la tes - te tram - ble, à qui la tes - te tram - ble, et

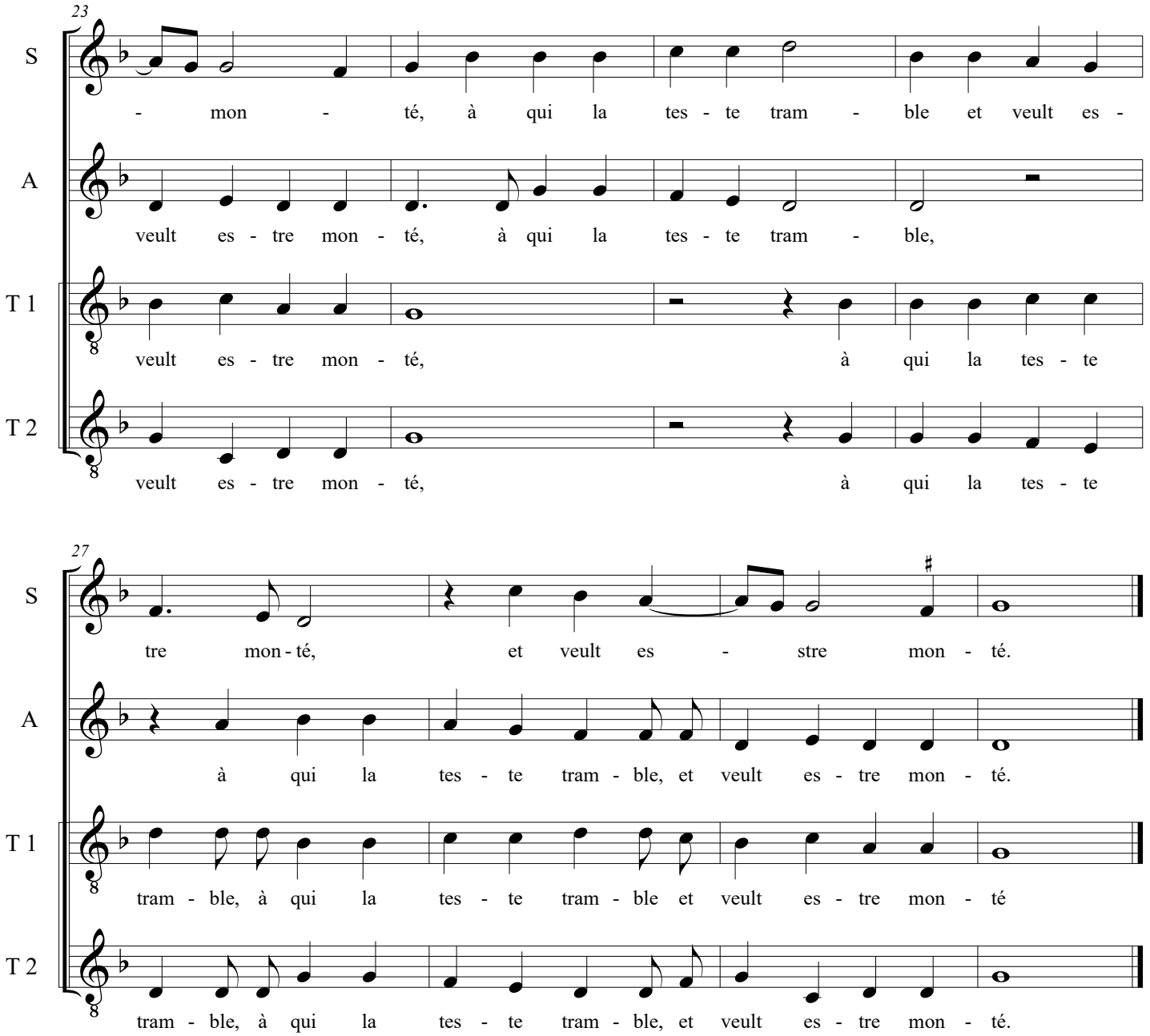
23
S
- mon - té, à qui la tes - te tram - ble et veult es -
A
veult es - tre mon - té, à qui la tes - te tram - ble,
T 1
veult es - tre mon - té, à qui la tes - te
T 2
veult es - tre mon - té, à qui la tes - te
27
S
tre mon - té, et veult es - stre mon - té.
A
à qui la tes - te tram - ble, et veult es - tre mon - té.
T 1
tram - ble, à qui la tes - te tram - ble et veult es - tre mon - té
T 2
tram - ble, à qui la tes - te tram - ble, et veult es - tre mon - té.