Resurrexit Dominus

J.B. Vanhal

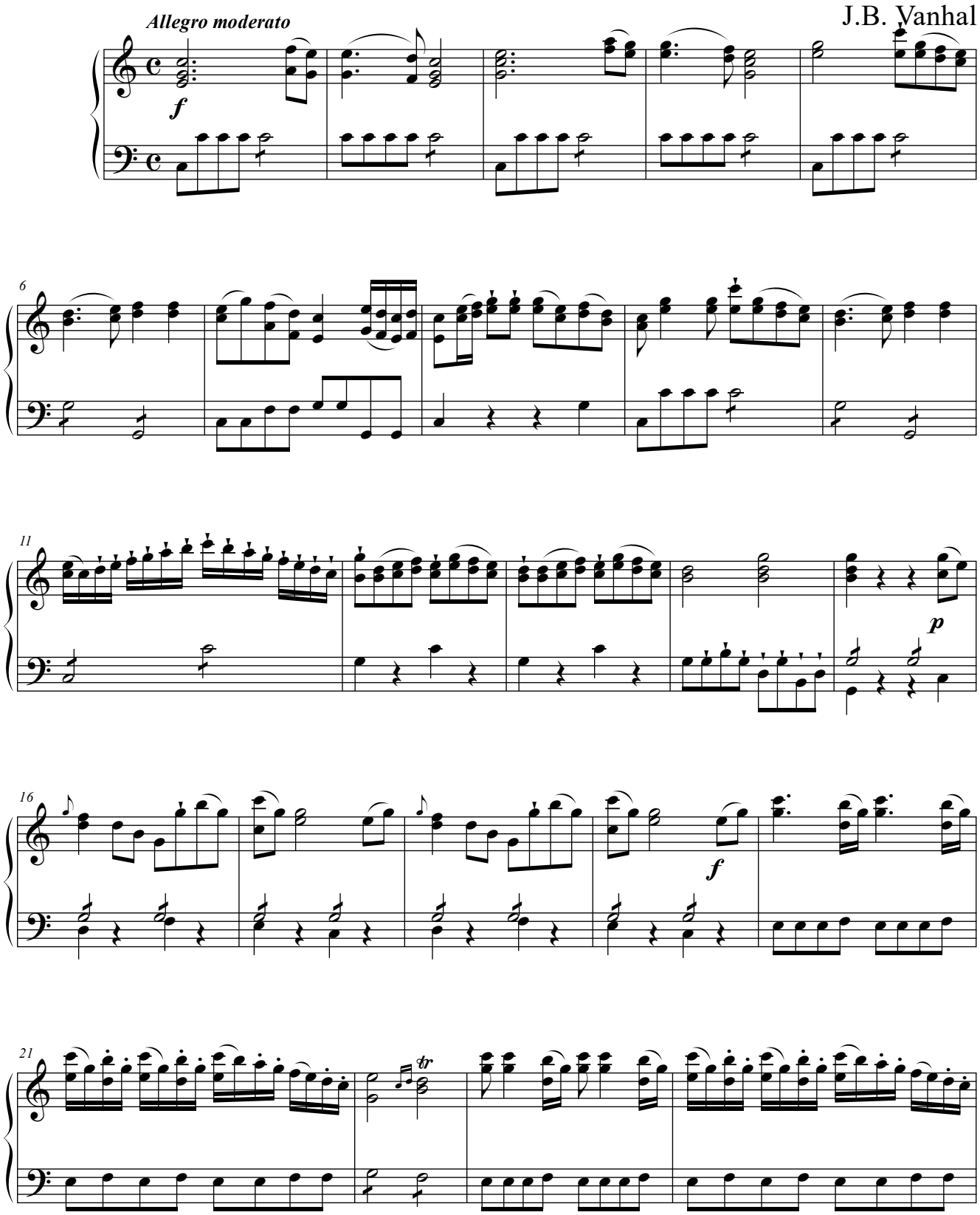

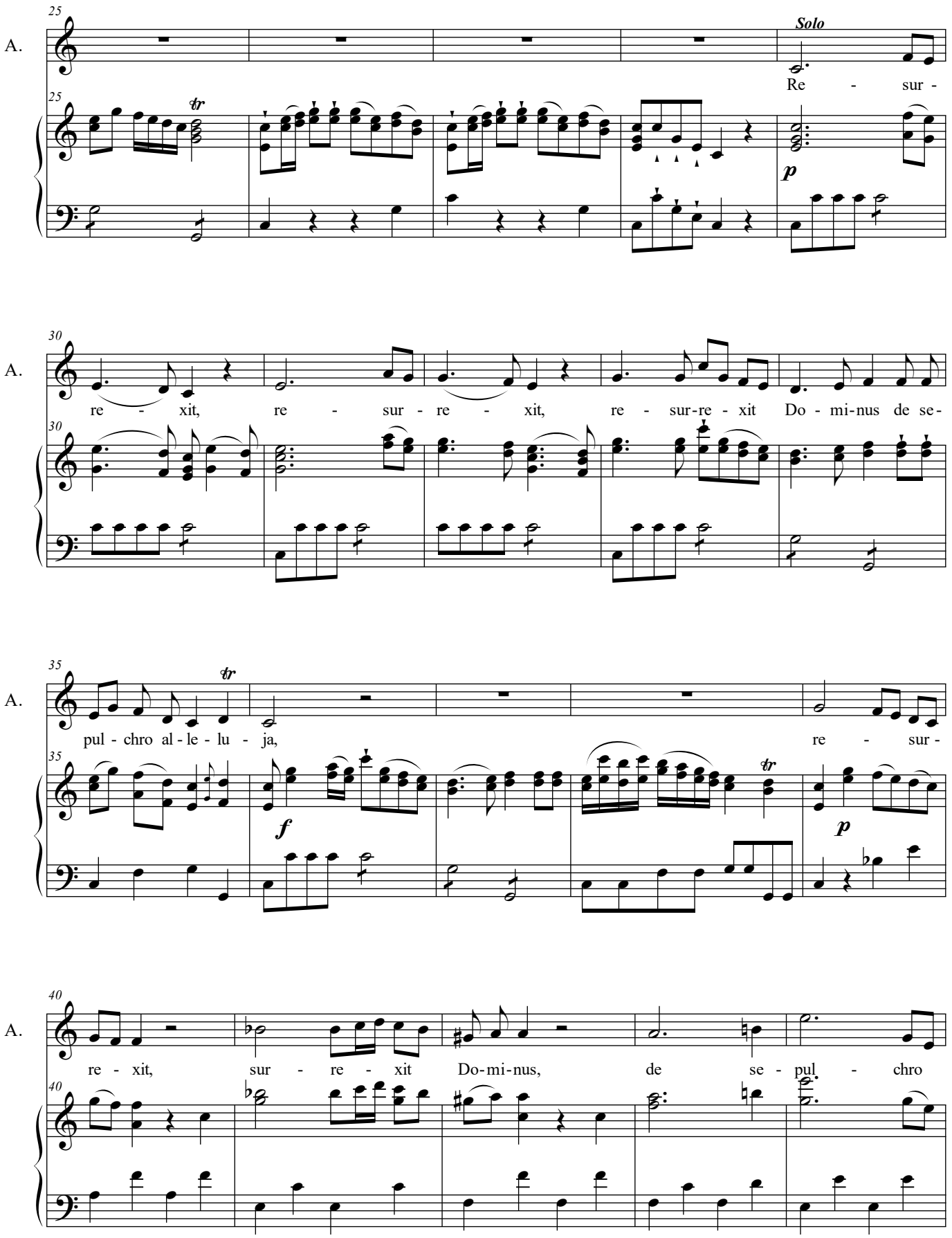
25
A.
Solo
Re - sur -
p
30
re - xit, re - sur - re - xit, re - sur-re - xit Do - mi-nus de se-
35
pul - chro al - le - lu - ja,
re - sur -
f
p
40
re - xit, sur - re - xit Do-mi-nus, de se - pul - chro

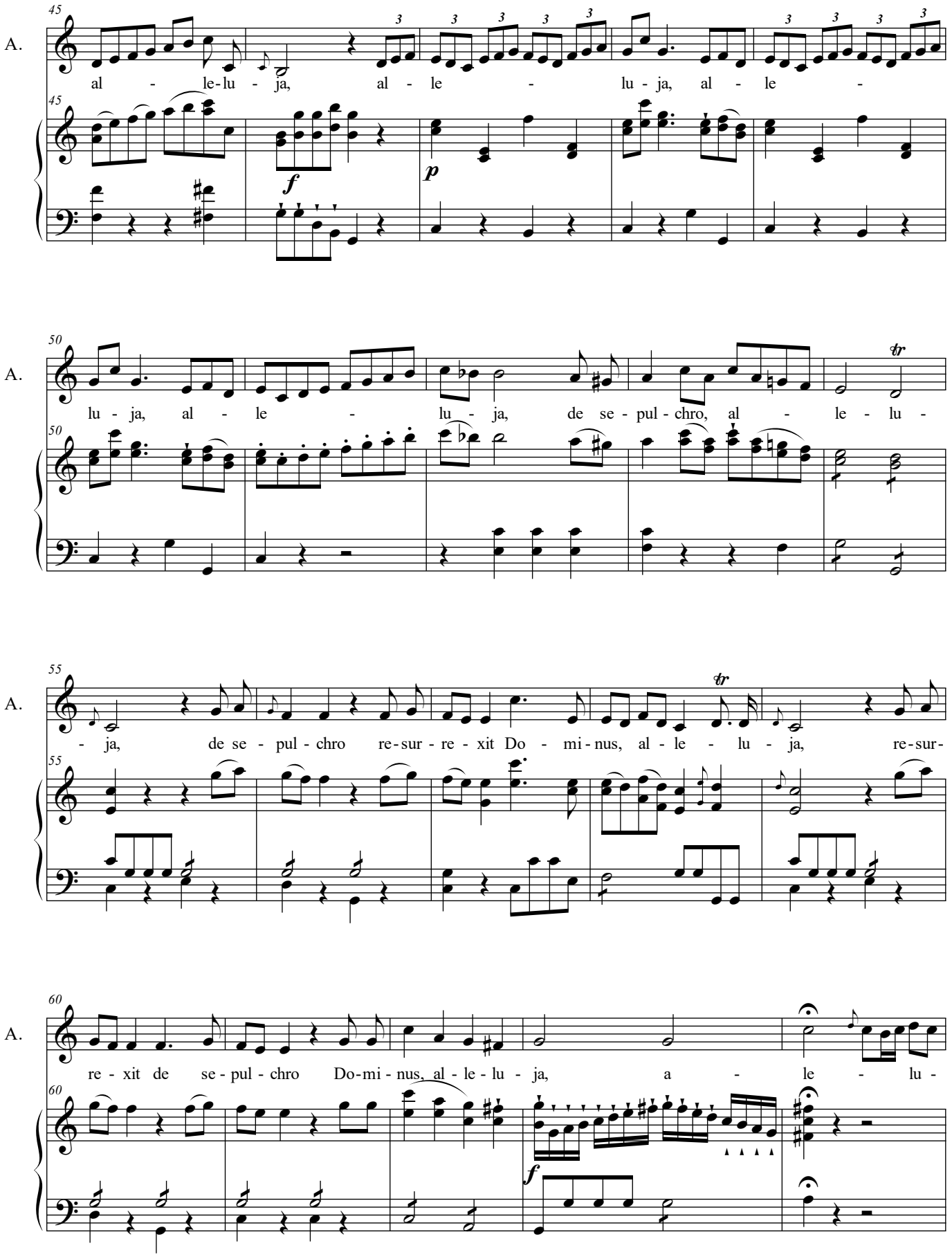
45
A.
al - le-lu - ja, al - le - lu - ja, al - le -
f
p
50
A.
lu - ja, al - le - lu - ja, de se - pul - chro, al - le - lu -
55
A.
- ja, de se - pul - chro re-sur - re - xit Do - mi-nus, al - le - lu - ja, re-sur-
60
A.
re - xit de se - pul - chro Do-mi - nus, al - le - lu - ja, a - le - lu -
f

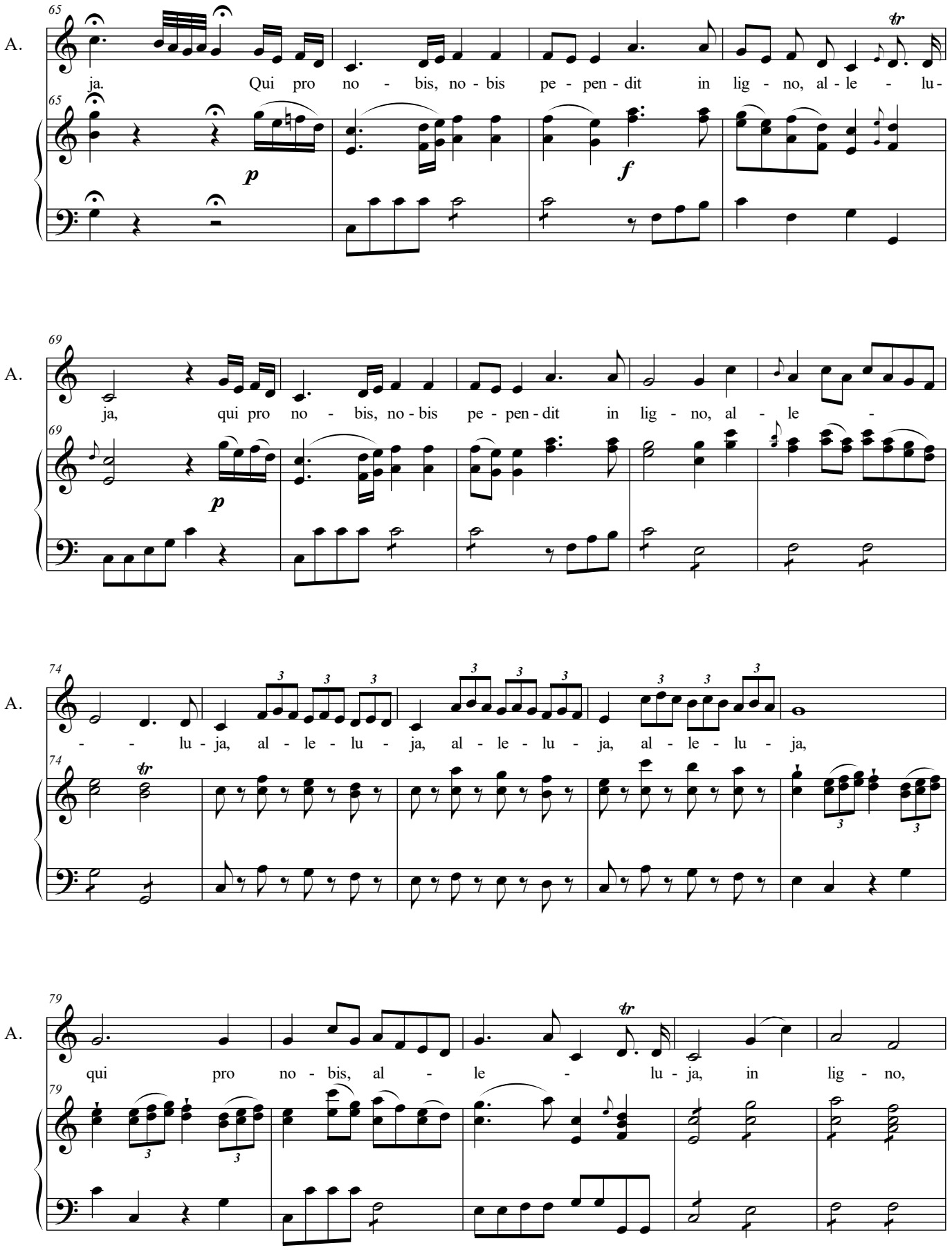
A.
ja. Qui pro no - bis, no - bis pe - pen - dit in lig - no, al - le - lu-
p
f
A.
ja, qui pro no - bis, no - bis pe - pen - dit in lig - no, al - le -
p
A.
- - lu - ja, al - le - lu - ja, al - le - lu - ja, al - le - lu - ja,
A.
qui pro no - bis, al - le - lu - ja, in lig - no,

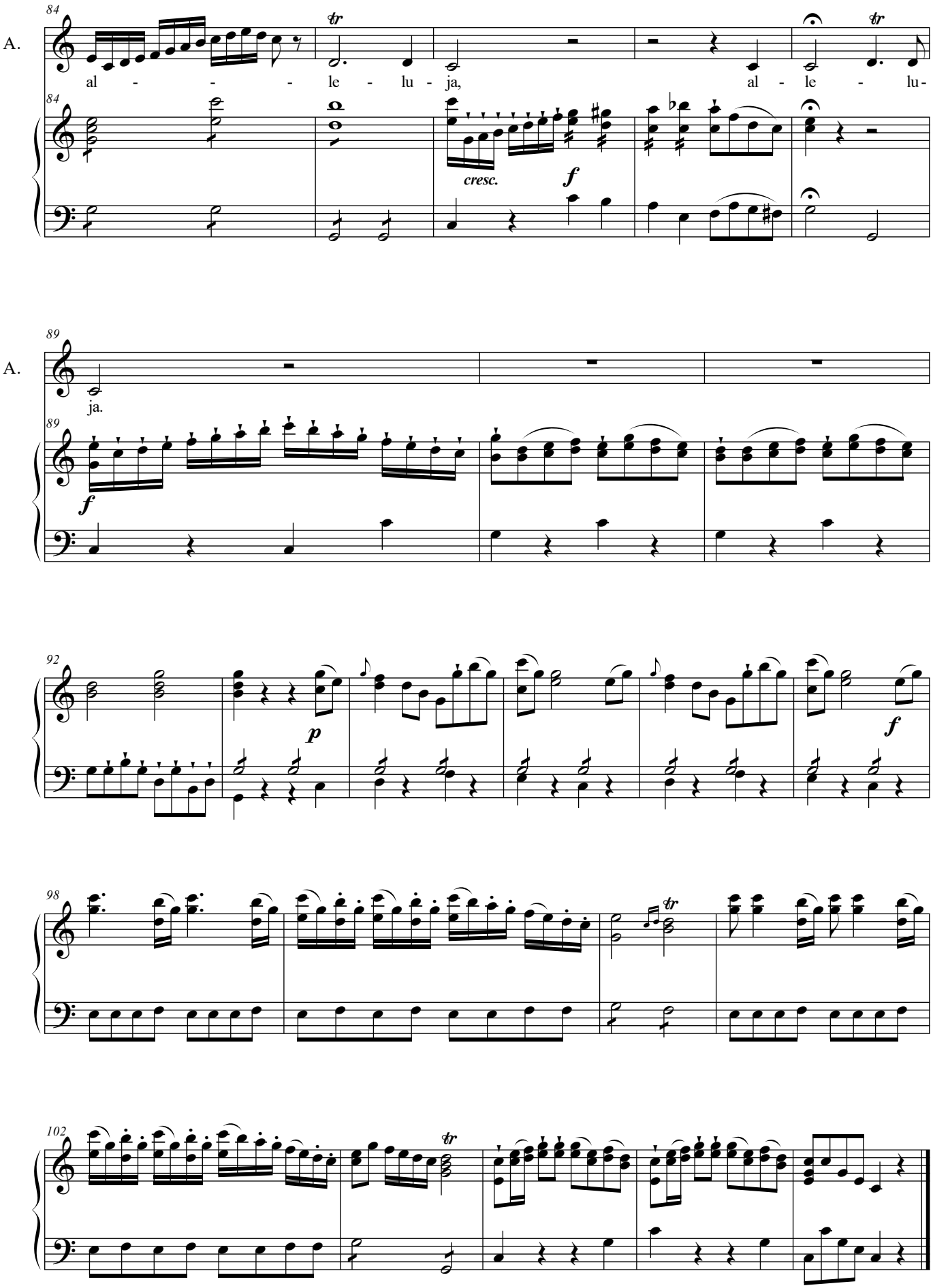
84
A.
al - - - le - lu - ja, al - le - lu-
cresc.
f
89
A.
ja.
f
92
p
f
98
102

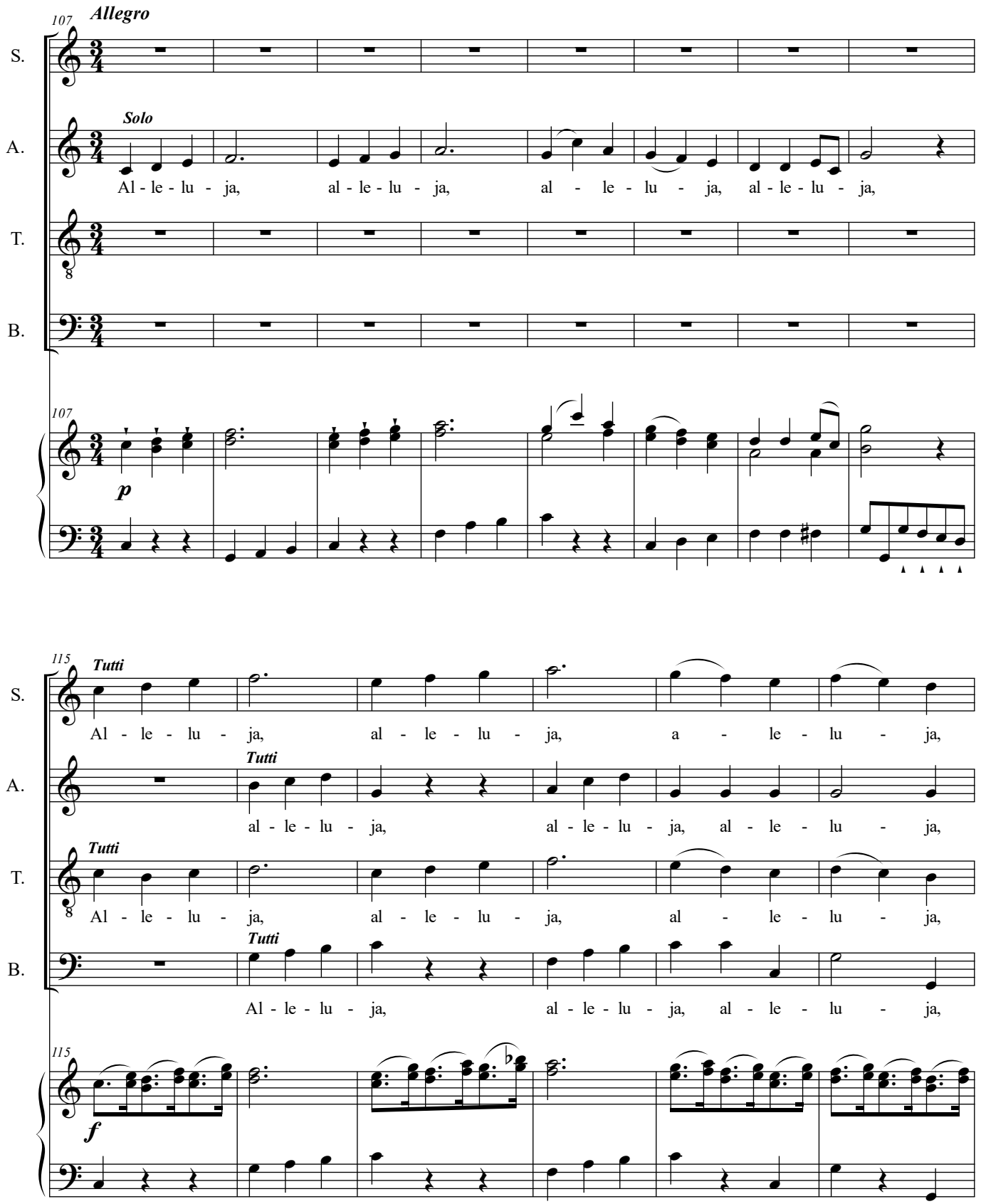
107
Allegro
S.
A.
Solo
Al - le - lu - ja, al - le - lu - ja, al - le - lu - ja, al - le - lu - ja,
T.
B.
107
p
115
Tutti
S.
Al - le - lu - ja, al - le - lu - ja, a - le - lu - ja,
A.
Tutti
al - le - lu - ja, al - le - lu - ja, al - le - lu - ja,
T.
Tutti
Al - le - lu - ja, al - le - lu - ja, al - le - lu - ja,
B.
Tutti
Al - le - lu - ja, al - le - lu - ja, al - le - lu - ja,
115
f

121

S. al - le - lu - ja,

A. al - le - lu - ja, *Solo* al - le - lu - ja, al - le - lu - ja,

T. al - le - lu - ja,

B. al - le - lu - ja,

121 *p*

127

S.

A. al - le - - - lu - ja, al - le - - -

T.

B.

127

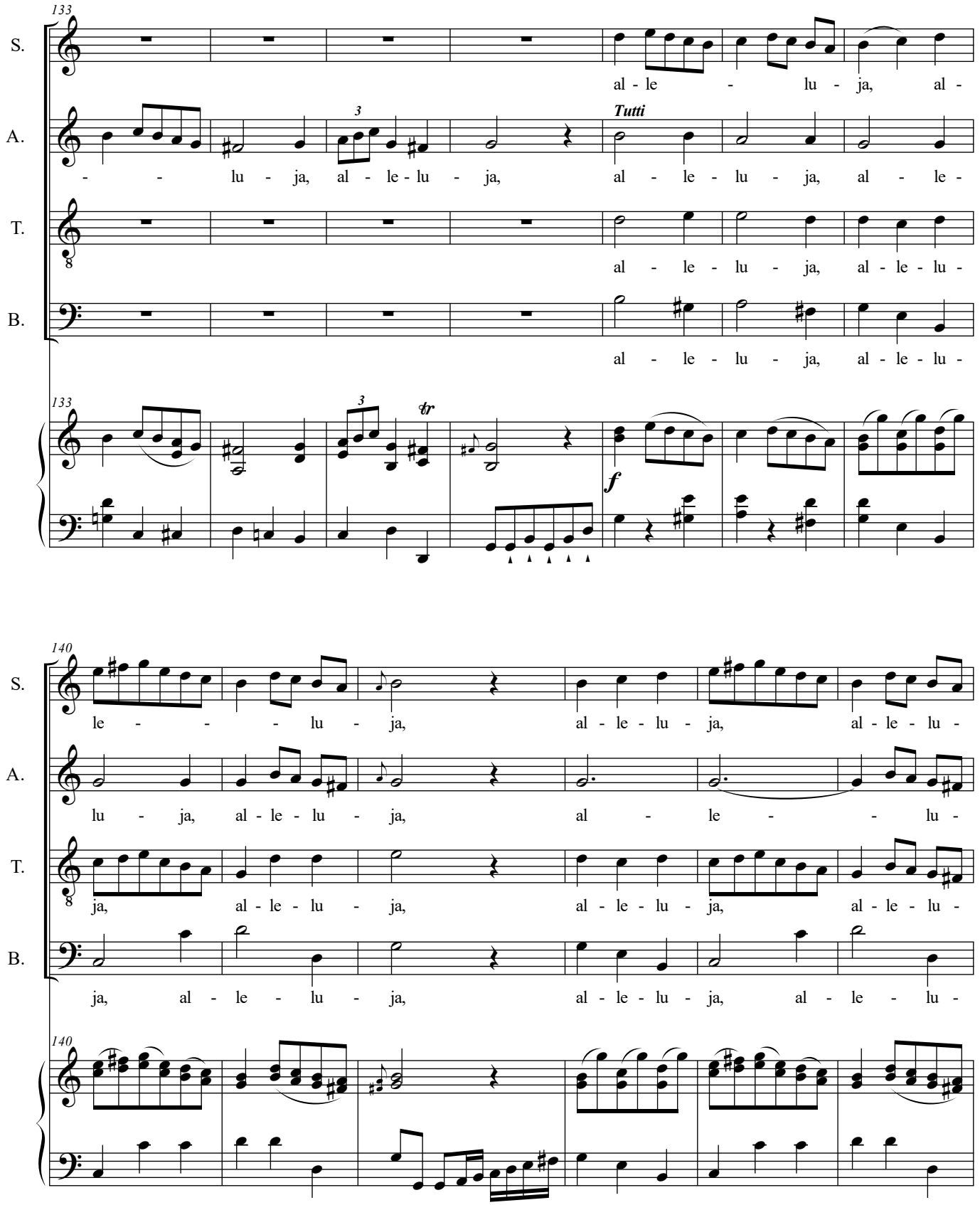
133
S.
al - le - lu - ja, al -
A.
Tutti
- - lu - ja, al - le - lu - ja, al - le - lu - ja, al - le -
T.
al - le - lu - ja, al - le - lu -
B.
al - le - lu - ja, al - le - lu -
133
f
140
S.
le - - - lu - ja, al - le - lu - ja, al - le - lu -
A.
lu - ja, al - le - lu - ja, al - le - - lu -
T.
ja, al - le - lu - ja, al - le - lu - ja, al - le - lu -
B.
ja, al - le - lu - ja, al - le - lu - ja, al - le - lu -
140

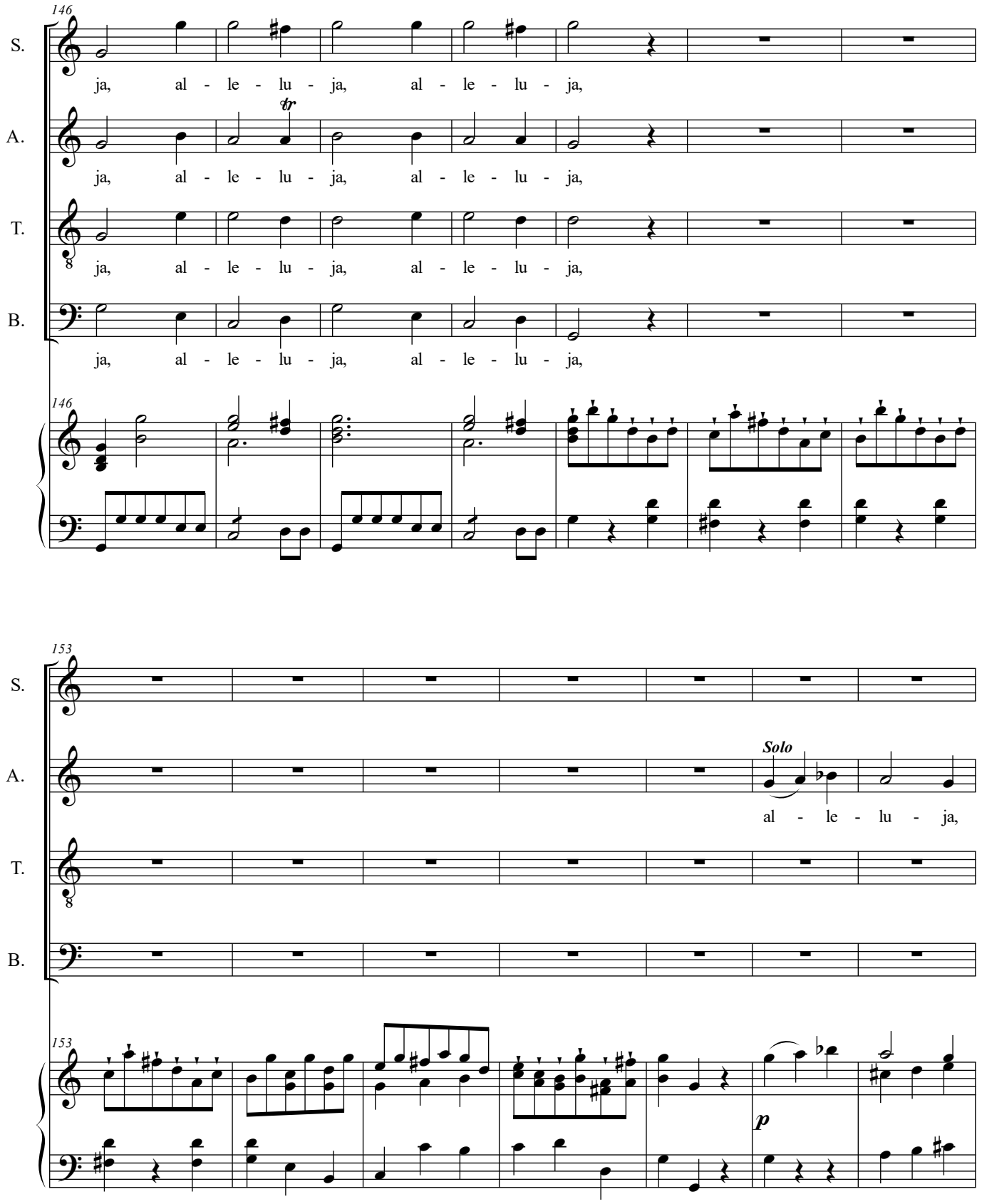
146
S.
ja, al - le - lu - ja, al - le - lu - ja,
A.
tr
ja, al - le - lu - ja, al - le - lu - ja,
T.
ja, al - le - lu - ja, al - le - lu - ja,
B.
ja, al - le - lu - ja, al - le - lu - ja,
146
153
S.
A.
Solo
al - le - lu - ja,
T.
B.
153
p

160

S. al - le - lu - ja, al - le - lu - ja, al - le - lu -

A. Tutti al - le - lu - ja, Solo al - le - lu - ja, Tutti al - le - lu - ja, al - le - lu -

T. al - le - lu - ja, al - le - lu - ja, al - le - lu -

B. al - le - lu - ja, al - le - lu - ja, al - le - lu -

160 f p f

167

S. ja - al - le - lu - ja,

A. ja, al - le - lu - ja, Solo al - le - lu - ja, al - le - lu - ja, a - le -

T. ja, al - le - lu - ja,

B. ja, al - le - lu - ja,

167 p

175

S. al - le - lu - ja, al - le - lu - ja,

A. lu - ja, al - le - lu - ja, *Tutti* al - le - lu - ja, al - le - lu -

T. al - le - lu - ja, al - le - lu - ja,

B. al - le - lu - ja, al - le - lu -

f

182

S. al - le - lu - ja, al - le - lu - ja,

A. ja, al - le - lu - ja, al - le - lu - ja, *Solo* al - le - lu - ja, al - le - lu -

T. al - le - lu - ja, al - le - lu - ja,

B. ja, al - le - lu - ja, al - le - lu - ja,

p

189

S.

A.

ja, al - - - - - - -

T.

B.

189

196

S.

al - le - lu - ja, al - le -

A.

tr

Tutti

lu - ja, al - le - lu - ja, al - le - lu - ja, al - le - lu -

T.

al - le - lu - ja, al - le - lu -

B.

al - le - lu - ja, al - le -

196

f

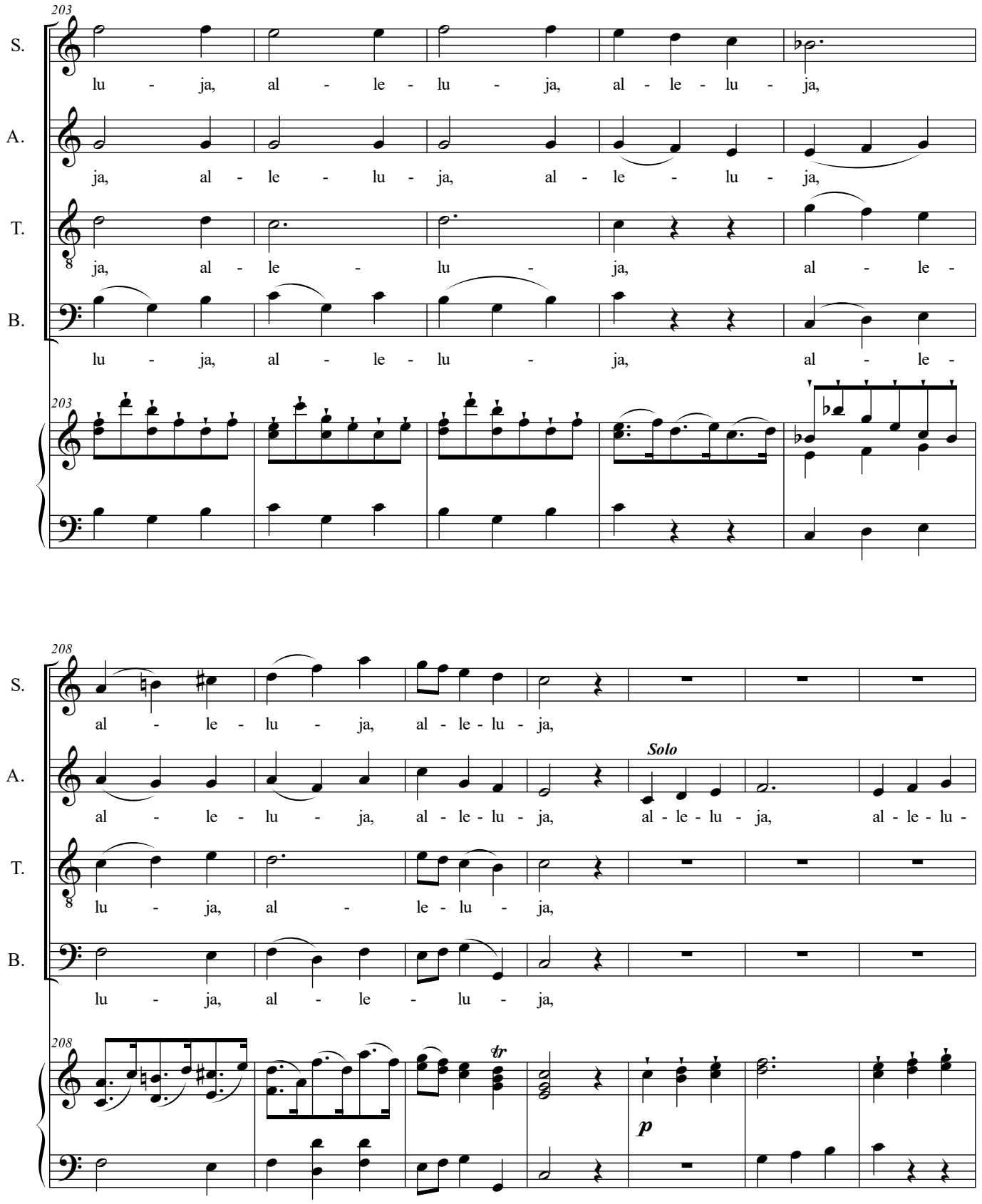
203
S.
lu - ja, al - le - lu - ja, al - le - lu - ja,
A.
ja, al - le - lu - ja, al - le - lu - ja,
T.
ja, al - le - lu - ja, al - le -
B.
lu - ja, al - le - lu - ja, al - le -
203
208
S.
al - le - lu - ja, al - le - lu - ja,
A.
Solo
al - le - lu - ja, al - le - lu - ja, al - le - lu - ja, al - le - lu -
T.
lu - ja, al - le - lu - ja,
B.
lu - ja, al - le - lu - ja,
208
tr
p

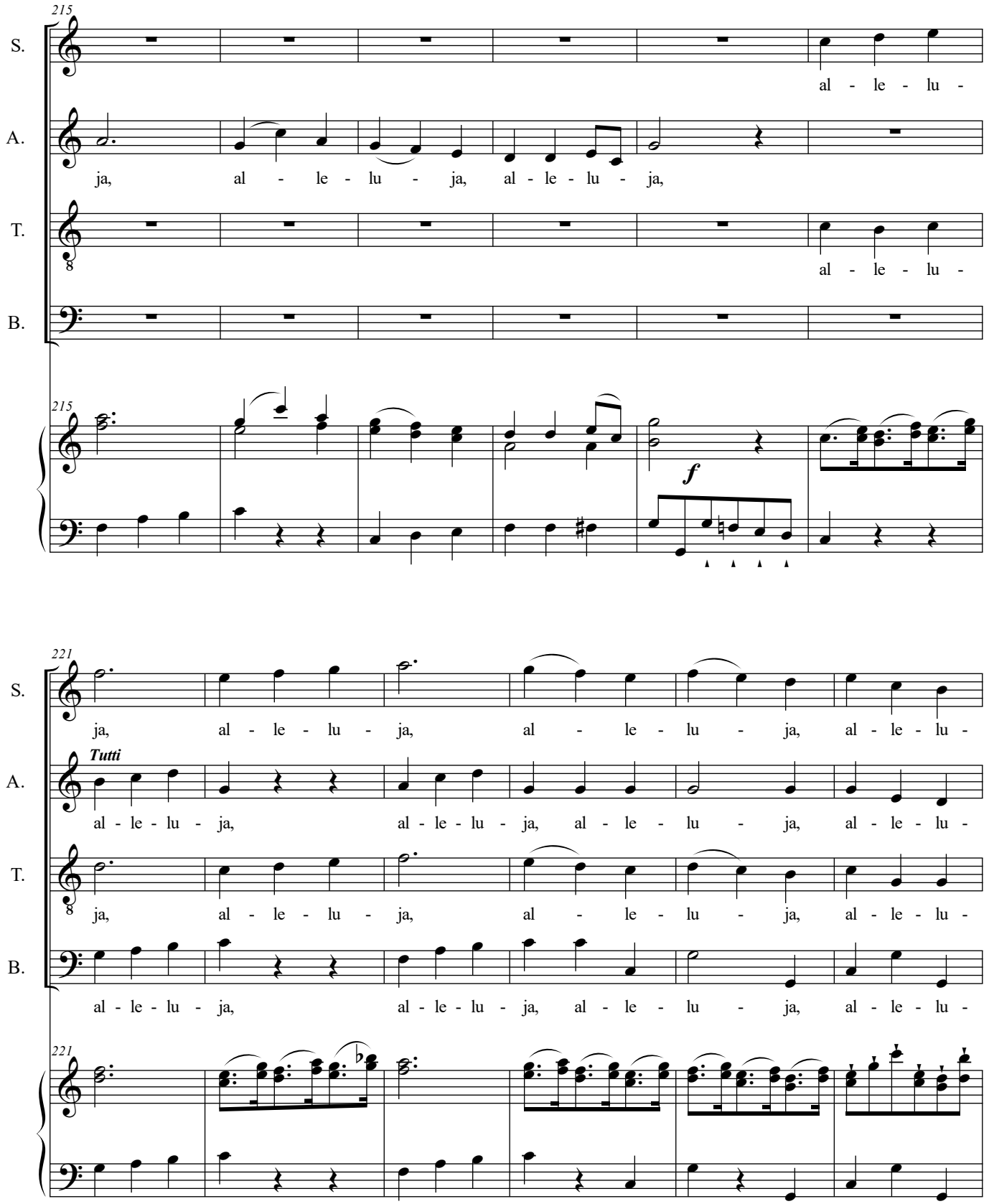
215
S.
al - le - lu -
A.
ja, al - le - lu - ja, al - le - lu - ja,
T.
al - le - lu -
B.
f
221
S.
ja, al - le - lu - ja, al - le - lu - ja, al - le - lu -
Tutti
A.
al - le - lu - ja, al - le - lu - ja, al - le - lu - ja, al - le - lu -
T.
ja, al - le - lu - ja, al - le - lu - ja, al - le - lu -
B.
al - le - lu - ja, al - le - lu - ja, al - le - lu - ja, al - le - lu -

227

S. ja, al - le - lu - ja, al - le - lu - ja, al -

A. ja, al - le - lu - ja, al - le - lu - ja, al -

T. ja, al - le - lu - ja, al - le - lu - ja, al -

B. ja, al - le - lu - ja, al - le - lu - ja, al -

232

S. le - lu - ja, al - le - lu - ja, al - le - lu - ja.

A. le - lu - ja, al - le - lu - ja, al - le - lu - ja.

T. le - lu - ja, al - le - lu - ja, al - le - lu - ja.

B. le - lu - ja, al - le - lu - ja, al - le - lu - ja.