Psalm 126

SWV 231

Cornelius Becker
1561 - 1604

1661 Version

Heinrich Schütz
1585 - 1672

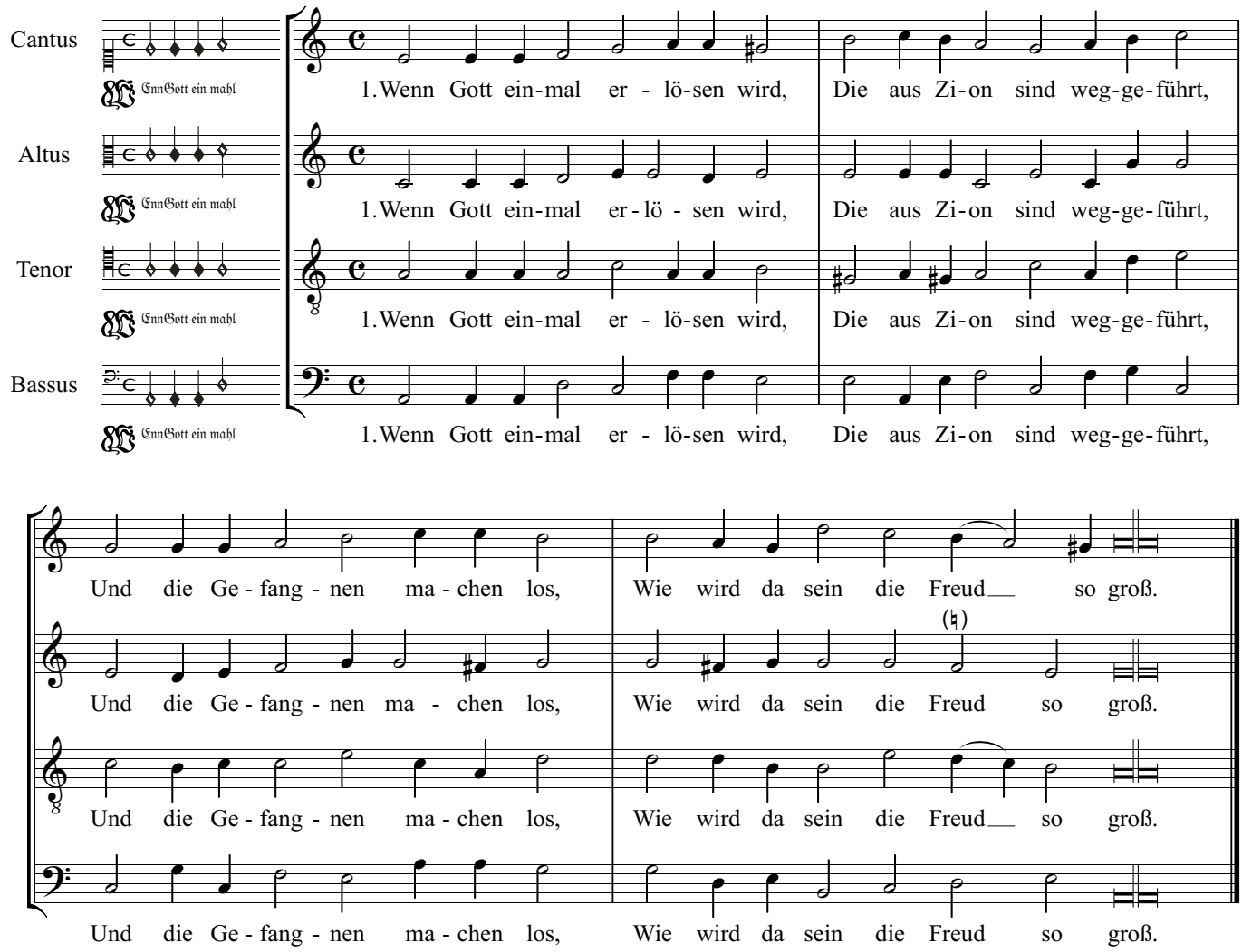

2. Man wird in Sprüngen gehn herein,
Des Rühmens wird kein Ende sein,
Man wird den Heiden sagen an:
Seht, was der Herr an uns getan!

3. Der Herr hat Guts an uns getan,
Des freuet sich ein jedermann,
Wir sind fröhlich in unserm Gott,
Der uns errettet aus aller Not.

4. Wend ab, Herr, unser Gfängnis schwer,
Wie dort, da du das Rote Meer
Durch Ostwind trocknest aus zu Grund,
Dass dein Volk hindurch gehen kunnt.

5. All, die mit Tränen säen aus,
Kommen mit Freud wiedrum zu Haus,
Wenn ihnen deine Güt und Gnad
Fröhliche Ernt bescheret hat.

6. Mit Tränen wird das Feld gedüngt,
Das doch so edlen Samen bringt,
Drauf man hernach mit fröhlichm Mut
Sammlet des Lebens Garben gut.

Text in modernisierter Schreibweise

Herzog August Bibliothek Wolfenbüttel, Signatur: 1-5-1-musica-2f6

Copyright © 2020 by the Choral Public Domain Library (http://www.cpdl.org).
Edition may be freely distributed, duplicated, performed, or recorded

Revision 1.0, 2020-07-08 by Gerd Eichler