

Gio. Matteo Asola Veronese:
Messa à Quatro voci pari ...
Libro Primo

Missa de Sancta Maria

Venetia 1586

Edited by Andreas Stenberg

TABLE OF CONTENTS

<i>1. Kyrie ...</i>	<i>3</i>
<i>Kyrie eleison I ...</i>	<i>3</i>
<i>Christe eleison ...</i>	<i>4</i>
<i>Kyrie eleison II ...</i>	<i>6</i>
<i>2. Gloria & Laudamus ...</i>	<i>8</i>
<i>3. Credo ...</i>	<i>16</i>
<i>4. Sanctus et Benedictus ...</i>	<i>29</i>
<i>Sanctus ...</i>	<i>29</i>
<i>Osanna ...</i>	<i>31</i>
<i>Benedictus ...</i>	<i>33</i>
<i>5. Agnus Dei ...</i>	<i>36</i>
<i>6. Communio: Adoramus te Christe ...</i>	<i>39</i>

1. KYRIE

KYRIE ELEISON I

CANTO
KYrie

ALTO
KYrie

TENORE
KYrie

BASSO
KYrie

Ky - ri - ee - lei - son, [Ky - ri - ee - lei -

Ky - ri - ee - lei - son,

Ky - ri - ee - lei - son, [Ky - ri - ee - lei -

Ky - ri - ee - lei - son, [Ky - ri - ee -

6

son,] Ky - ri - ee - lei - son, [Ky - ri - ee - lei -

[Ky - ri - ee - lei - son,] Ky - ri - ee - lei -

- son,] Ky - ri - ee - lei - son, [Ky - ri - ee - lei -

lei - son,] Ky - ri - ee - lei -

12

son,] Ky - ri - e e - lei - son, Ky - ri - e e -
 son, [Ky - ri - e e - lei - son,] Ky - ri - e e -
 son,] Ky - ri - e e - lei - son, [Ky - ri - e e - lei - son,] Ky - ri -
 son, [Ky - ri - e e - lei - son,] Ky - ri - e e -

17

lei - son.
 lei - son,
 e e - lei - son.
 lei - son.

CHRISTE ELEISON

CANTO
CHriste

ALTO
SHriste

TENORE
CHriste

BASSO
CHriste

Chris - te e - lei -
 Chris - te e - lei -
 Chris - te e - lei - son,
 Chris - te e - lei - son,

5

son, [Chris - te e - lei - son,] Chris - te e - lei - son, [Chris - te e - lei - son,] Chris - te e - lei - son, [Chris -

10

son,] Chris - te e - lei - son, [Chris - te e - lei - son,] Chris - te e - lei - son, [Chris - te e - lei - son,] Chris - te e - lei - son, [Chris -

14

- te e - lei - son,] Chris - te e - lei - son, [Chris - te e - lei - son,] Chris - te e - lei - son, [Chris - te e - lei - son,] Chris - te e - lei - son, [Chris -

18

te e - lei - son,] Chris - te e - lei - son.
 lei - son.
 lei - son.]
 son,] Christe e - lei - son.

KYRIE ELEISON II

CANTO
KYrie

ALTO
KYrie

TENORE
KYrie

BASSO
KYrie

Ky - ri - e e - lei -
 Ky - ri - e e - lei -
 Ky - ri - e e - lei -
 Ky - ri - e e - lei - son, [Ky - ri - e e -

5
 - son, [Ky - ri - e e - lei - son,] Ky - ri - e e - lei -
 son, [Ky - ri - e e - lei - son,] Ky - ri - e e - lei - son, [Ky - ri - e e -
 son, [Ky - ri - e e - lei - son,] Ky - ri - e e -
 - lei - son,] Ky - ri - e e - lei - son, [Ky - ri - e e -

10

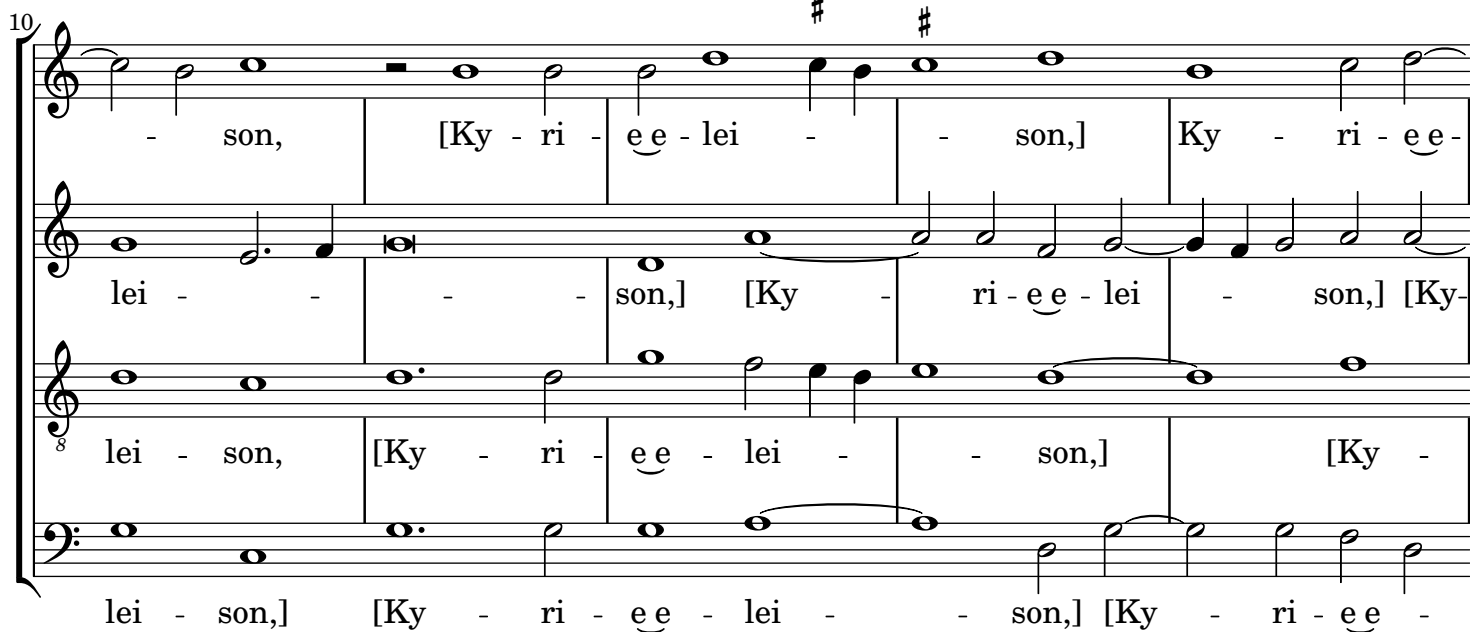

son, [Ky - ri - ee - lei - son,] Ky - ri - ee -
lei - son,] [Ky - ri - ee - lei - son,] [Ky -
8 lei - son, [Ky - ri - ee - lei - son,] [Ky -
lei - son,] [Ky - ri - ee - lei - son,] [Ky - ri - ee -

Key signature: #

15

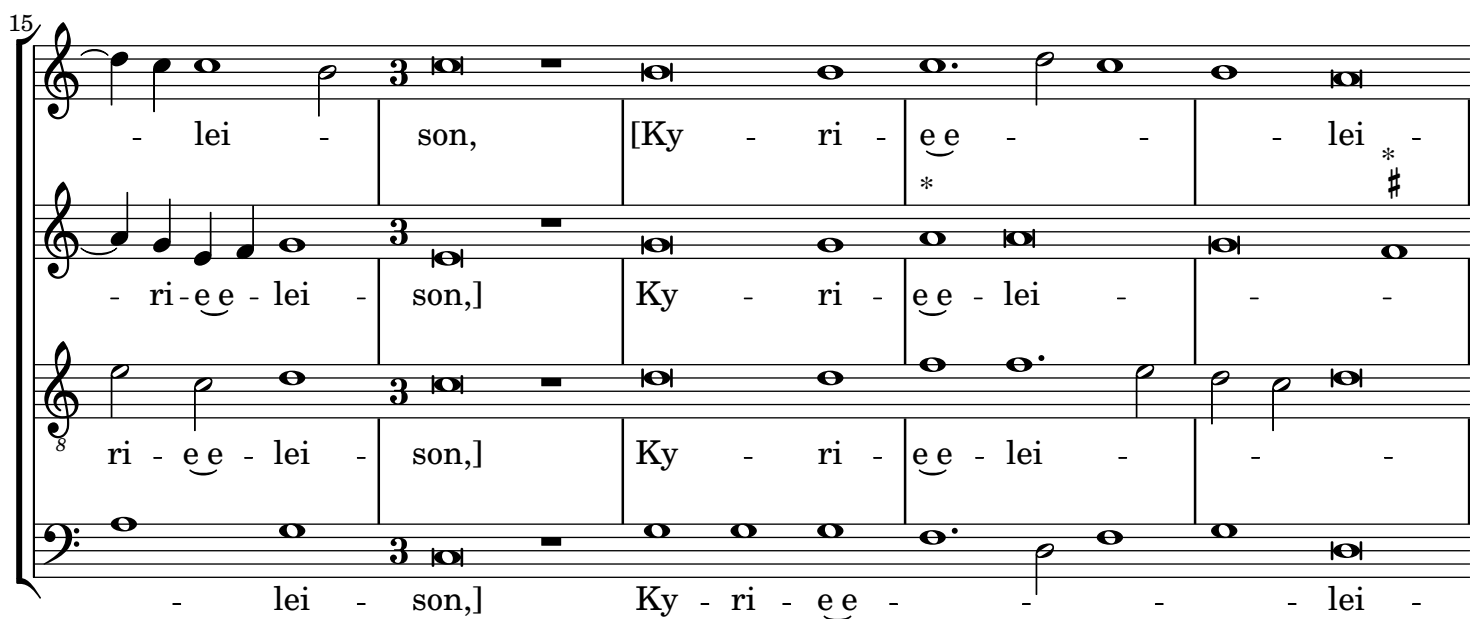

- lei - son, [Ky - ri - ee - lei -
- ri - ee - lei - son,] Ky - ri - ee - lei -
8 ri - ee - lei - son,] Ky - ri - ee - lei -
- lei - son,] Ky - ri - ee - lei -

Key signature: #

20

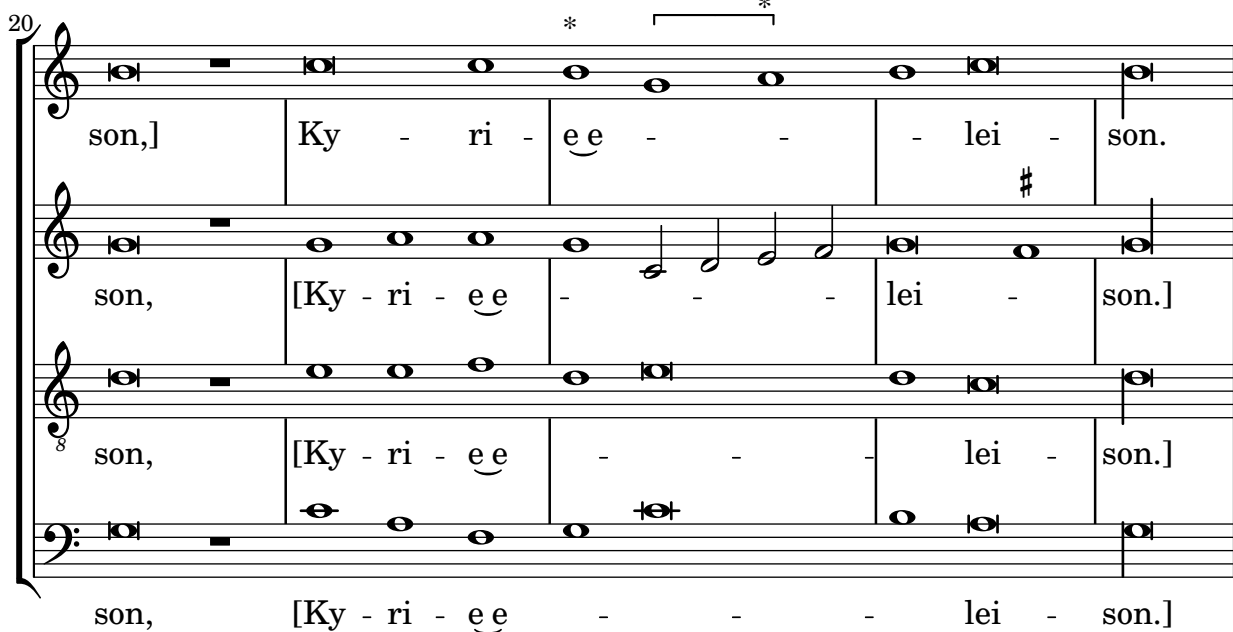

son,] Ky - ri - ee - lei - son.
son, [Ky - ri - ee - lei - son.]
8 son, [Ky - ri - ee - lei - son.]
son, [Ky - ri - ee - lei - son.]

2. GLORIA & LAUDAMUS

Glo - ri - a in ex - cèl - sis Dè - o.

CANTO
ET in ferra
ALTO
ET in terra
TENORE
ET in terra
BASSO
ET in terra

Et in ter-ra pax ho-mi - ni-bus bo -
Et in ter-ra pax ho-mi -
Et in ter-ra pax ho-mi - ni -
Et in ter-ra pax ho - mi - ni -

5
- nae vo-lun - ta - tis. Lau - dá - mus te, # be - ne - dí - ci -
- ni - bus bo - nae vo-lun - ta - tis. Lau - dá-mus te,
bus bo - nae vo - lun - ta - tis. Lau - dá-mus te, be - ne - dí - ci -
bus bo - nae vo-lun - ta - tis. Lau - dá-mus te,

10

mus te, a - do - rá - mus te, glo -
 be - ne - dí - ci - mus te, a - do - rá - mus te,
 mus te, a - do - rá - mus te, a - do - rá - mus
 be - ne - dí - ci - mus te, a - do - rá - mus

15

ri - fi - cá - mus te, grá - ti - as á - gi - mus
 glo - ri - fi - cá - mus te, grá - ti - as á - gi - mus
 te, glo - ri - fi - cá - mus te, grá - ti - as á - gi - mus
 te, glo - ri - fi - cá - mus te, grá - ti - as á - gi - mus

21

ti - bi prop - ter mag - nam gló - ri - am tu - am,
 ti - bi prop - ter mag - nam gló - ri - am tu - am, Dó -
 ti - bi prop - ter ma - gnam gló - ri - am tu -
 ti - bi prop - ter ma - gnam gló - ri - am tu - am, Dó - mi - ne

26

Dó - mi - ne De - us, Rex cæ - lé - stis,
 mi - ne De - us, Rex cæ - lé - stis, Rex cæ - lé -
 am, Dó - mi - ne De - us, Rex cæ - lé - stis, De -
 De - us, Rex cæ - lé - stis, De -

31

De - us Pa - ter om - ní - po - tens. Dó - mi - ne Fi -
 - stis, De - us Pa - ter om - ní - po - tens. Dó - mi - ne Fi -
 us Pa - ter om - ní - po - tens. Dó - mi - ne Fi -
 us Pa - ter om - ní - po - tens. Dó - mi - ne Fi -

36

- li U - ni - gé - ni - te, U - ni - gé -
 li U - ni - gé - ni - te, U - ni - gé - ni - te,
 li U - ni - gé - ni - te, U - ni - gé - ni - te, Ie - su Chri -
 li U - ni - gé - ni - te, U - ni - gé - ni - te,

41

ni-te, Ie - su Chri - ste, Dó - mi - ne

Ie - su Chri - ste, Dó - mi - ne De - us, Ag -

ste, Dó - mi - ne De -

Ie - su Chri - ste, Dó - mi - ne De - us,

46

De - us, A - gnus De - i, Fí - li - us

nus De - i, Ag - nus De - i, Fí - li - us Pa -

us, A - gnus De - i, Fí - li - us

Ag - nus De - i, Fí - li - us

51

Pa - tris, qui tol - lis pec - cá - ta mun -

tris, qui tol - lis pec - cá - ta mun -

Pa - tris, qui tol - lis pec - cá - ta mun - di, mi -

Pa - tris, qui tol - lis pec - cá - ta mun - di, mi -

57

di, mi - se - ré - re no - bis; qui tol -
 di, mi - se - ré - re no - bis; qui tol -
 - se - ré - re no - bis; qui tol - lis pec - cá - ta
 - se - ré - re no - bis; qui tol - lis pec - cá - ta mun -

62

tol - lis pec cá - ta mun - di, sú sci - pe de - pre - ca - ti - ó -
 lis pec - cá - ta mun - di, sú - sci - pe de - pre - ca - ti - ó - nem
 mun - di, sú - sci - pe de - pre - ca - ti -
 di, sú - sci - pe de - pre - ca - ti -

68

nem no - stram. Qui se - des ad déx - te - ram Pa -
 no - stram. Qui se - des ad déx - te - ram Pa -
 ó - nem no - stram. Qui se - des ad déx - te - ram Pa -
 ó - nem no - stram. Qui se - des ad déx - te - ram Pa -

73

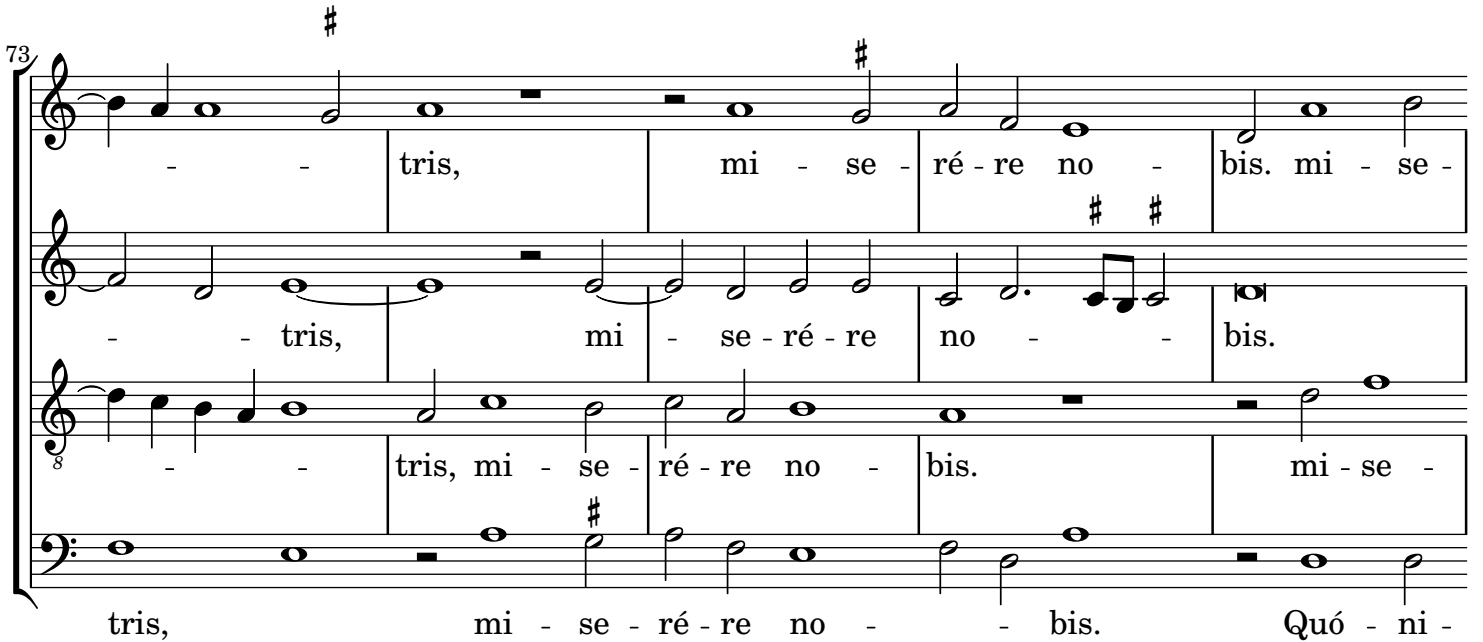

tris, mi - se - ré - re no - bis. mi - se - tris, mi - se - ré - re no - bis. Quó - ni -

78

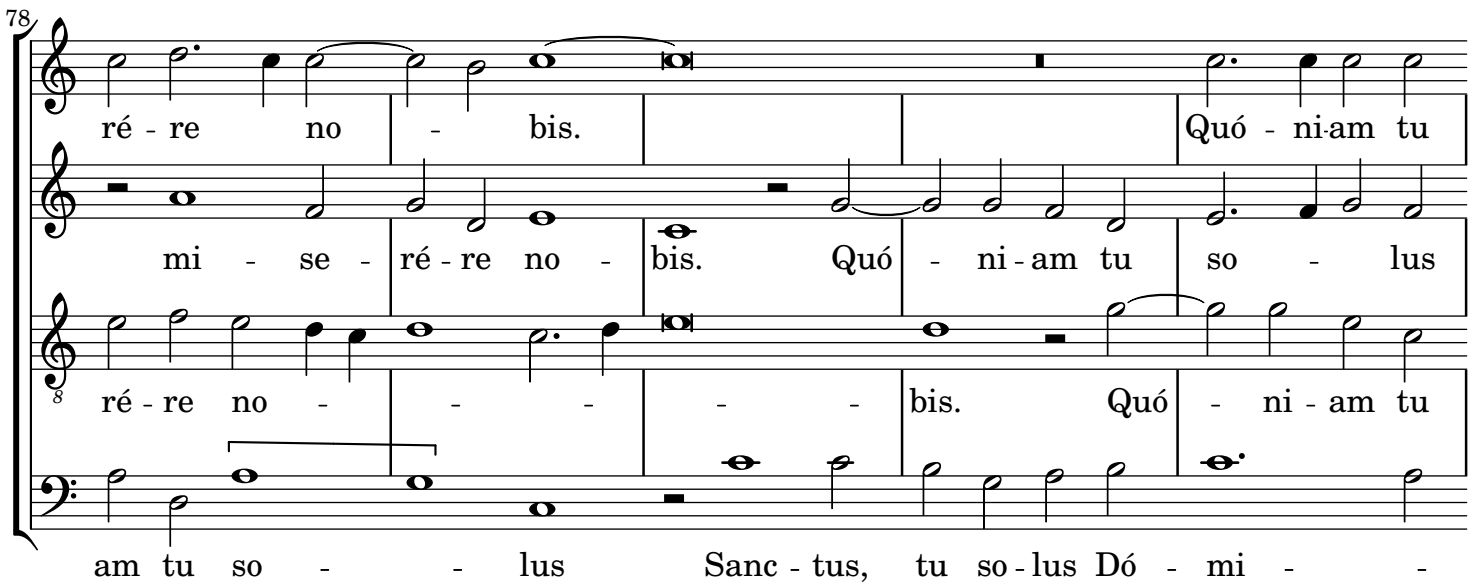

ré - re no - bis. Quó - ni - am tu so - lus Sanc - tus, tu so - lus Dó - mi -

83

nus, tu so - lus Dó - minus, tu so - lus Al - tís -

88

- tís - si - mus, Ie - su Chri - ste, cum Sancto Spí - ri - tu:
 - si - mus, Ie - su Chri - ste, cum Sancto Spí - ri - tu:
 - si - mus, Ie - su Chri - ste, cum Sanc - to Spí - ri - tu:
 - si - mus, Ie - su Chri - ste, cum Sanc - to Spí - ri - tu:

94

cum Sancto Spí - ri - tu: in gló - ri - a De - i
 tu: in gló - ri - a De - i Patris. A - men. in gló - ri -
 ri - tu: in gló - ri - a De - i Pa - tris. in
 in gló - ri - a De - i Pa - tris. A - men. in gló - ri - a

99

Pa - tris. A - men. in gló - ri - a De - i
 a De - i Pa - tris. A - men. in gló - ri - a De - i Pa -
 gló - ri - a De - i Pa - tris. A - men. in gló - ri - a De - i Pa -
 De - i Pa - tris. A - men. in gló - ri - a De - i

104

Pa - tris. A - - men.

3. CREDO

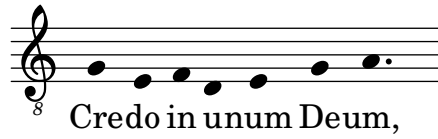

CANTO
PATrem

ALTO
PATrem

TENORE
PATrem

BASSO
PATrem

Pa - trem om-ni - po tén - tem,

Pa - trem om-ni-po tén - tem, fac -

Pa-trem om - ni - po-tén - tem, fac - tó - rem cæ - li

Pa - trem om - ni - po-tén - tem, fac - tó -

5

fac - tó-rem cæ - li et ter - ræ, vi - si - bí - li - um óm -

tó - rem cæ li et ter - ræ, vi - si - bí - li - um óm - ni -

et ter - ræ, fac-tó-rem cæ - li et ter - ræ, vi - si - bí - li - um óm -

rem cæ - li et ter - ræ, vi - si - bí - li - um óm -

11

ni-um et in-vi-si-bí-li-um. Et in u-num Dó-

um et in-vi-si-bí-li-um. Et in u-num

ni-um et in-vi-si-bí-li-um. Et in u-num Dó-

ni-um et in-vi-si-bí-li-um. Et in u-num Dó-

17

u-num Dó-mi-num, Ie-sum Chri-stum, Fí-li-um De-

Dó-mi-num, Ie-sum Chri-stum, Fí-li-um De-

mi-num, Ie-sum Chri-stum, Fí-li-um

mi-num, Ie-sum Chri-stum, Fí-li-um

22

i u-ni-gé-ni-tum, et ex Pa-tre na-tum an-te óm-

i u-ni-gé-ni-tum, et ex Pa-tre na-tum an-

Fí-li-um De-i u-ni-gé-ni-tum, et ex Pa-tre na-tum an-te óm-

De-i u-ni-gé-ni-tum, et ex Pa-tre na-tum an-te óm-

28

ni - a sãe - - - cu - la. De - um de De -
 te óm - ni - a sãe - cu - la. De - - um de De -
 - ni - a sãe - - cu - la. De - um de De - o,
 ni - a sãe - - - cu - la. De - um de De - o,

33

o, lu - men de lú - mi - ne, De - um ve - rum de De - o
 o, lu - men de lú - mi - ne, De - um ve - rum de De - o
 lu - men de lú - mi - ne, De - um ve - rum de De - o
 lu - men de lú - mi - ne, De - um ve - rum de De - o

39

ve - ro, gé - nitum, non fac - tum, con -
 ve - ro, gé - ni - tum, non fac - tum, con - substan - ti - á -
 ve - ro, gé - ni - tum, non fac - tum, con - substan -
 ve - ro, gé - ni - tum, non fac - tum, con - substan - ti - á - lem Pa -

44

- substan-ti - á - lem Pa - tri: per quem óm - ni - a fac -
 - lem Pa - tri: per quem óm - ni - a fac -
 stan-ti - á - lem Pa - tri: per quem óm - ni - a fac -
 - tri: per quem óm - ni - a fac -

49

- ta sunt. Qui prop - ter nos hó - mi - nes et
 ta sunt. Qui prop - ter nos hó - mi - nes et prop-ter no -
 - ta sunt. Qui prop - ter nos hó - mi - nes et prop-ter no -
 ta sunt. Qui prop - ter nos hó - mi - nes et prop-ter no -

54

prop-ter no - stram sa - lú - tem, sa - lú - tem
 stram sa - lú - tem, de - scén -
 et propter no - stram sa - lú - tem, de -
 stram sa - lú - tem, et propter no - stram sa - lú - tem,

59

de - scén - dit de cæ - lis. Et in - car - dit de cæ - lis. Et scén - dit de cæ - lis. Et in - car - ná - tus de - scén - dit de cæ - lis. Et in -

64

ná - tus est de Spí - ri - tu Sanc - to ex Ma - rí - a Ví - in - car - ná - tus est de Spí - ri - tu Sanc - to ex est de Spí - ri - tu Sanc - to ex Ma - rí - car - ná - tus est de Spí - ri - tu Sanc - to ex

70

- gi - ne, et ho - mo fac - tus Ma - rí - a Ví - gi - ne, et ho - mo fac - tus a Ví - gi - ne, et ho - mo fac - tus Ma - rí - a Ví - gi - ne, et ho - mo fac - tus

76

est. Cru - ci - fi - xus é - ti - am pro no -

est. Cru - ci - fi - xus é - ti - am pro no -

est. Cru - ci - fi - xus é - ti -

est. Cru - ci - fi - xus é - ti - am pro no - bis sub

81

bis sub Pón - ti - o Pi - lá - to;

bis sub Pón - ti - o Pi - lá - to; sub Pón - ti - o Pi - lá - to;

am pro no - bis sub Pón - ti - o Pi - lá - to; pas -

Pón - ti - o Pi - lá - to; sub Pón - ti - o Pi - lá - to; pas -

86

pas - sus et se - púl - tus est, et re - sur - ré - xit, et re - sur -

pas - sus et se - púl - tus est, et re - sur - ré - xit

- sus et se - púl - tus est, et re - sur - ré -

- sus et se - púl - tus est, et re - sur -

91

ré - xit tér - ti - a di - e, se - cún - dum Scrip - tú - ras, et a - scén - dit in cæ - lum, se - det, se - det ad dèx - te - ram Pa - tris. se - det ad dèx - teram Pa - tris. se - det ad dèx - te - ram.

96

- tú - ras, et a - scén - dit in cæ - lum, se - det, se - det ad dèx - te - ram Pa - tris. se - det ad dèx - teram Pa - tris. se - det ad dèx - te - ram.

102

det ad dèx - te - ram Pa - tris. se - det ad dèx - teram Pa - tris. se - det ad dèx - te - ram, se - det ad dèx - te - ram.

107

tris. Et í - te - rum ven - tú -

det ad déx - te - ram Pa - tris. Et í - te - rum

Pa - tris. Et í - te - rum ven - tú - rus

ram Pa - tris. Et í - te - rum ven -

112

- rus est cum gló - ri - a, iu - di - cá - re vi - vos

ven - tú - rus est cum gló - ri - a, iu - di - cá - re vi - vos et

est cum gló - ri - a, iu - di - cá - re vi -

tú - rus est cum gló - ri - a, iu - di - cá - re vi - vos

117

et mór - tu - os, cu - ius re - gni non e - rit fi -

mór - tu - os, cu - ius re - gni non e - rit fi - nis.

vos et mór - tu - os, cu - ius re - gni non e - rit fi -

et mór - tu - os, cu - ius re - gni non e - rit fi - nis.

123

nis. Et in Spí-ri-tum Sanc-tum, Dó-mi-nis. Et in Spí-ri-tum, Et in Spí-ri-tum Sanc-tum, Dó-mi-nis. Et in Spí-ri-tum Sanc-tum, Dó-mi-num

128

num et vi-vi-fi-cán-tem: qui ex Pa-tre Fi-li-ó-que pro-cé-num et vi-vi-fi-cán-tem: qui ex Pa-tre Fi-li-ó-que pro-cé-dit. num et vi-vi-fi-cán-tem: qui ex Pa-tre Fi-li-ó-que pro-cé-dit. et vi-vi-fi-cán-tem: qui ex Pa-tre Fi-li-ó-que pro-cé-dit. Qui

134

dit. Qui cum Pa-tre et Fí-li-o si-mul a-do- Qui cum Pa-tre et Fí-li-o si-mul a-do-rá- Qui cum Pa-tre et Fí-li-o si-mul a-do-cum Pa-tre et Fí-li-o si-mul a-do-

140

rá - tur et con-glo - ri - fi - cá - tur: qui tur et con-glo - ri - fi - cá - tur: qui lo - rá - tur et con - glo - ri - fi - cá - tur: qui lo - cú - tú - tur et con-glo - ri - fi - cá - tur: qui lo - cú - tus

145

lo - cú - tus est per pro - phé - tas. qui lo - cú - tus cú - tus est, qui lo - cú - tus est, [qui lo - cú - tus est] per - tus est, qui lo - cú - tus est per pro - phé - est per pro - phé - tas. qui lo - cú - tus est per pro -

150

est per pro - phé - tas. Et u-nam, sanc - pro-phé - tas. Et u-nam, sanc - tam, ca - thó - li - cam - tas. Et u-nam, sanc - tam, ca - thó - li - cam et a - phé - tas. Et u-nam, sanc - tam, ca - thó -

155

tam, ca-thó-li - cam et a - po - stó - licam Ec - clé - si - am.

et a - po - stó - li - cam Ec - clé - si - am.

po - stó - li - cam Ec - clé - si - am. Con -

- li - cam et a - po - stó - li - cam Ec - clé - si - am. Con - fi - te -

160

Con - fí - te - or u - num bap - tí - sma in

Con - fí - te - or u - num bap - tí - sma in

fí - te - or u - num bap - tí - sma in re - mis -

or u - num bap - tí - sma in re - mis - si -

165

re - mis - si - ó - nem pec - ca - tó - rum. Et ex - spéc -

re - mis - si - ó - nem pec - ca - tó - rum. Et

- si - ó - nem pec - ca - tó - rum. Et ex - spéc - to re -

ó - nem pec - ca - tó - rum. Et ex -

170

to re - sur - rec - ti - ó - nem mor - tu - ó - rum, et vi -
 ex - spéc - to re - sur - rec - ti - ó - nem mor - tu - ó - rum, et vi -
 - sur - rec - ti - ó - nem mor - tu - ó - rum, et
 spéc - to re - sur - rec - ti - ó - nem mor - tu - ó - rum,

176

- - tam ven - tú - ri sǣ - cu - li. A - - - -
 - tam ven - tú - ri sǣ - - - cu - li.
 vi - tam ven - tú - ri sǣ - cu - li. et vi - tam ven - tú -
 et vi - tam ven - tú - ri sǣ - cu - li.

181

men. et vi - tam ven - tú - ri sǣ - cu - li. A - - - -
 A - - - - men. et vi - tam ven - tú - ri sǣ - cu - li. A - - - -
 ri sǣ - - - cu - li. et vi - tam ven - tú - ri sǣ - cu -
 et vi - tam ven - tú - ri sǣ - cu - li.

186

- Staff 1 (Soprano):** - - men.
- Staff 2 (Alto):** men. A - men.
- Staff 3 (Tenor):** li. A - men.
- Staff 4 (Bass):** A - - men.

4. SANCTUS ET BENEDICTUS

SANCTUS

CANTO
SAn ctus
ALTO
SAn ctus
TENORE
SAn -- ctus
BASSO
SAn ctus

San - ctus, [San - ctus,]
San - ctus, [San - ctus,]
San - ctus, [San - ctus,]
San - ctus, [San - ctus,]

[San - ctus,] San - ctus, [San - ctus,]
- ctus,] San - ctus, [San - ctus,]
San - ctus, [San - ctus,]
ctus,] San - ctus, [San - ctus,] [San -

ctus,] [San - ctus,] Do -
- ctus,] Do - minus
[San - ctus,] Do - minus De - us Sa - ba - oth,
- ctus,] Do - minus De - us Sa - ba - oth,

16

- minus De-us Sa-ba-oth, Do - minus
De - us Sa-ba - oth, Do - minus De - us
8 Do - minus De-us Sa-ba - oth,
Do - minus De - us Sa-ba - oth,

21

De-us Sa - ba - oth, Do - minus De - us Sa - ba-oth, ple -
8 Do - minus De - us Sa - ba - oth, ple - ni sunt cœ -
Do - mi - nus De - us Sa - ba - oth, ple - ni sunt cœ - li et

26

ple - ni sunt cœ - li et ter - ra
ni sunt cœ - li et ter - ra, et ter - ra
8 li et ter - ra ple - ni sunt cœ - li et ter - ra glo -
ter - ra, et ter - ra glo -

31

glo - ri - a tu - a, glo - ri - a tu - a, [glo - ri - a tu - a,]

glo - ri - a tu - a, glo - ri - a tu - a, [glo - ri - a tu - a,]

- ri - a tu - a, glo - ri - a tu - a, [glo - ri - a tu - a,]

- ri - a tu - a, glo - ri - a tu - a, [glo - ri - a tu - a,]

36

- ri - a tu - a,] [glo - ri - a tu - a.]

a tu - a,] glo - ri - a tu - a.

tu - a,] [glo - ri - a tu - a.]

a,] [glo - ri - a tu - a.]

OSANNA

CANTO

OSanna

ALTO

OSanna

TENORE

OSanna

BASSO

OSanna

O - san-na in ex - cel - sis,

O - san-na in ex - cel - sis,

O - san-na in ex - cel - sis,

O - san-na in ex - cel - sis,

5

[O - san-na in ex - cel - sis,] O - san-na

sis, [O - san-na in ex - cel - sis,] O -

8 [O - san-na in ex - cel - sis,] O-san-na in ex - cel -

[O - san-na in ex - cel - sis,] O - san-na in ex - cel - sis,

11

in ex - cel - sis, [O - san-na in ex - cel - sis,]

san-na in ex - cel - sis, [O - san-na in ex - cel - sis,]

8 sis, [O - san-na in ex - cel - sis,] O -

[O - san-na in ex - cel - sis,] O - san-na

17

O - san-na in ex - cel - sis, [O - san-na in ex -

O - san-na in ex - cel - sis, [O - san-na in ex - cel -

8 san-na in ex - cel - sis, [O - san-na in ex - cel - sis,]

in ex - cel - sis, [O - san-na in ex - cel - sis,]

23

cel - sis,] [O-san-na in ex - cel - sis.]

sis,] [O - san - na in ex - cel - sis.]

O - san - na, o-san-na in ex - cel - sis.

[O - san - na, o - san-na in ex - cel - sis.]

BENEDICTUS

CANTO
Benedictus

ALTO
Benedictus

TENORE
Benedictus

BASSO
Benedictus

Be - ne - dic - tus,

Be - ne - dic - tus,

Be - ne - dic - tus, [Be - ne -

Be - ne - dic - tus,

5

[Be - ne dic - tus,] Be - ne - dic - tus

[Be - ne - dic - tus,] Be - ne - dic - tus qui

dic - tus,] Be - ne - dic - tus qui ve -

Be - ne - dic - tus [Be - ne - dic - tus,]

10

qui ve - nit in no - mi - ne Do -

ve - nit in no - mi - ne

nit, qui ve - nit in no - mi - ne Do -

qui ve - nit in no - mi - ne Do -

15

in no - mi - ne Do - mi - ni, in no - mi - ne Do -

Do - mi - ni, in no - mi - ne Do - mi - ni, [in no - mi -

mi - ni, in no - mi - ne Do -

- mi - ni, [in no - mi - ne Do - mi - ni,] in no - mi - ne

20

- mi - ni. O - san - na in ex - cel - sis,

ne Do - mi - ni.] O - san - na in ex - cel - sis,

- mi - ni. O - san - na in ex - cel - sis,

Do - mi - ni. O - san - na in ex - cel - sis,

26

[o - san - na in ex - cel - sis.]

[o - san - na in ex - cel - sis.]

8 [o - san - na in ex - cel - sis.]

[o - san - na in ex - cel - sis.]

5. AGNUS DEI

CANTO
KYrie

ALTO
AGnus

TENORE
AGnus

BASSO
AGnus

Ag nus De - i, [Ag - nus

Ag nus De - i, [Ag -

8 Ag - nus De - i, [Ag - nus De -

Ag - nus De - i, [Ag -

5

De - - i,] Ag - - nus De - i, [Ag-

- nus De - - i,] Ag - nus De -

8 - - - i,] Ag - nus De - -

nus De - - i,] [Ag - - nus De -

10

- nus De - - i,] qui tol - lis pec - ca -

i, [Ag-nus De - i,] qui tol - lis pec - ca -

8 - - - i,] qui tol - lis pec - ca - ta mun -

- - - i,] qui tol - lis pec - ca - ta mun -

15

- ta mun - di, mi - se - re -

- - ta mun - - di, mi se - re -

8 di, mi - se - re - ³ - re no - bis,

di, mi - se - re - ³ - re no - bis,

20

- re no - bis, mi - se - re - ³ - re no -

- - re no - bis, [mi - se - re - re

8 mi - se - re - re no - bis, mi - se - re -

mi - se - re - ³ - re no - bis,

25

bis, mi - se - re - re no - bis, mi - se -

no - bis,] mi - se - re - re no - bis, mi - se -

8 - re no - bis, mi - se - re - re no - bis.

mi - se - re - re no - bis, mi - se -

30

re - re no - bis.

re - re no - bis.

re - re no - bis.

re - re no - bis.

6. COMMUNIO: ADORAMUS TE CHRIS TE

CANTO
ADoramus

ALTO
ADoramus

TENORE
ADoramus

BASSO
ADoramus

A - do - ra - mus te, Chri -

A - do - ra - mus te, Chri -

A - do - ra - mus te, Chri -

A - do - ra - mus te, Chri -

7

ste, et be - ne - di - ci - mus ti - bi, qui -

ste, et be - ne - di - ci - mus ti - bi, qui -

ste, et be - ne - di - ci - mus ti - bi,

ste, et be - ne - di - ci - mus ti - bi, qui -

14

a per sanc - tam cru - cem tu - am et pas -

a per sanc - tam cru - cem tu - am et pas -

qui - a per sanc - tam cru - cem tu - am et pas -

a per sanc - tam cru - cem tu - am et pas -

21

- si - o - nem tu - am, re - de - mi - sti mun - dum, re - de - mi - sti

8

- si - o - nem tu - am, re - de - mi - sti

- si - o - nem tu - am, re - de - mi - sti

27

mun - dum, re - de - mi - sti mun - dum, Do - dum, re - de - mi - sti mun - dum, Do - dum, re - de - mi - sti mun - dum, Do - dum, Do -

8

mun - dum, re - de - mi - sti mun - dum, Do - dum, re - de - mi - sti mun - dum, Do - dum, Do -

mun - dum, Do -

33

- mi - ne, Do - mi - ne, mi - se - re - re no - bis, mi - mi - ne, Do - mi - ne, mi - se - re - re no - bis, mi - mi - ne, Do - mi - ne, mi - se - re - re no - bis, mi -

8

- mi - ne, Do - mi - ne, mi - se - re - re no - bis, mi -

- mi - ne, Do - mi - ne, mi - se - re - re no - bis, mi -

39

- se - re - re no - - bis.

se - re - re no - - bis.

8 se - re - re no - bis.

- se - re - re no - - bis.